



# ASSOCIAÇÃO DE PAIS E AMIGOS DOS EXCEPCIONAIS DE GUAÍRA

Fundada em 06 de dezembro de 1976

Autorização para funcionamento: Portaria DRE 30/06 - Publicado DOE 03/07/82

Filiada à Federação Nacional das APAEs sob nº 322

Registros: Conselho Nacional do Serviço Social MEC - nº 243708

Conselho Municipal de Assistência Social - nº 005

Declarada: Entidade de Fins Filantrópicos - 20/06/95

Utilidade Pública Federal Lei n. 91108-Utilidade Pública Estadual Lei nº 2426-Utilidade Pública Municipal Lei nº 1100

Guaíra, 11 de Agosto de 2023

**Ofício nº: 186/2023**

**Assunto:** Prestação de Contas - mês de Julho 2023

**Objeto:** Serviço de Proteção Social Especial para Pessoas com Deficiência, Idoso e suas Famílias.

**Processo nº: 59/2022**

**Vigência:** 07/10/2022 a 06/10/2027.

A Associação de Pais e Amigos dos Excepcionais de Guaíra, por seu representante legal abaixo assinado, vem por meio de este apresentar a prestação de contas mensal, referente ao Termo de Colaboração nº 07/2022, Processo nº 59/2022, referente a parcela Julho 2023.

Seguem os seguintes documentos:

## Descrição

	Páginas
Relatório Mensal de Atividades.....	01a 35
Prestação Contas Mensal <b>Municipal</b> .....	01a 37
Prestação Contas Mensal <b>Estadual</b> .....	01a 18
Prestação Contas Mensal <b>Federal</b> .....	01a 25

Atenciosamente,

Edvar Garcia de Paula  
CPF: 044.197.398-19

À  
Diretora de Assistência, Desenvolvimento e Inclusão Social.

*Resepsi  
Emiliana Viana  
11/08/2023*



**ASSOCIAÇÃO DE PAIS E AMIGOS DOS EXCEPCIONAIS DE GUAÍRA**  
Fundada em 06/12/76 – Autorização para funcionamento: Portaria DRE 30/06 – Publicado DOE 03/07/82  
Filiada à Federação Nacional das APAEs sob n. 322 Registros: Conselho Nacional do Serviço Social MEC –  
n. 243708 / Conselho Municipal de Assistência Social - n. 005  
Declarada: Entidade de Fins Filantrópicos – 20/06/95 - Utilidade Pública Federal – Lei n. 91108  
Utilidade Pública Estadual - Lei n. 2426 - Utilidade Pública Municipal – Lei n. 1100

**RELATÓRIO MENSAL DE ATIVIDADES  
(FMAS – ASSISTÊNCIA SOCIAL)**

**SERVIÇO DE PROTEÇÃO SOCIAL ESPECIAL PARA PESSOAS COM DEFICIÊNCIA E SUAS FAMÍLIAS**

**PROCESSO Nº 59/22  
julho/2023**

Rua Alexandre Muraishi nº 00250. – Centro - CEP: 14790-000  
Cx Postal 101 / Fonc/Fax: (17) 3331-2760 – CNPJ / 48.448.526 /0001-65 - GUAÍRA / SP  
c-mail: [secretaria@apacguaira.org.br](mailto:secretaria@apacguaira.org.br) site: [www.apacguaira.org.br](http://www.apacguaira.org.br)



**ASSOCIAÇÃO DE PAIS E AMIGOS DOS EXCEPCIONAIS DE GUAÍRA**  
Fundada em 06/12/76 – Autorização para funcionamento: Portaria DRE 30/06 – Publicado DOE 03/07/82  
Filiada à Federação Nacional das APAEs sob n. 322 Registros: Conselho Nacional do Serviço Social MEC –  
n. 243708 / Conselho Municipal de Assistência Social - n. 005  
Declarada: Entidade de Fins Filantrópicos – 20/06/95 - Utilidade Pública Federal – Lei n. 91108  
Utilidade Pública Estadual – Lei n. 2426 - Utilidade Pública Municipal – Lei n. 1100

## RELATÓRIO MENSAL DE ATIVIDADES

Mês de Referência: julho 2023

1. INFORMAÇÕES GERAIS	
OSC : APAE	CNPJ: 48.448.526/0001-65
Endereço: Rua Alexandre Muraishi nº 00250	Telefone: (17)33312760
Email: secretaria@apaeguaira.org.br	Site: <a href="http://www.apaeguaira.org.br">www.apaeguaira.org.br</a>
Facebook: APAE de Guairá e APAE Guaira2	Técnico Responsável: Juliana Guedes Viana
Presidente: Edvar Garcia de Paula	Coordenadora: Denise Ap. dos Santos Oliveira

2. INFORMAÇÕES DO AJUSTE			
<b>Objeto do ajuste:</b> Ajuste através de Termo de Colaboração para execução do <b>SERVIÇO DE PROTEÇÃO SOCIAL ESPECIAL PARA PESSOAS COM DEFICIÊNCIA E SUAS FAMILIAS</b> , na Proteção Social Especial de Média Complexidade, a ser cofinanciado no exercício de 2022/2023 a ser executado no município de Guairá/SP.			
Processo 59/2022	n.º 07/2022	Termo de Colaboração:	Modalidade: Chamamento Público nº 04/2022
<b>Objeto do Aditivo:</b> Serviço de proteção social especial para pessoas com deficiência e suas famílias			
<b>Público Alvo:</b> Pessoas com deficiência com dependência que tiveram suas limitações agravadas por violações de direitos, seus cuidadores e familiares.			
<b>Serviço:</b> Proteção Social Especial de Média Complexidade			
Agência: 0475-8	Conta Corrente: Recurso Municipal:786-2 Recurso Estadual:106737-0 Recurso Federal: 1339-0	Banco: Banco do Brasil	

2.1 INFORMAÇÕES INICIAIS		
Vigência 5 anos: 07/10/2022 à 06/10/2027	Valor inicial: R\$ 375.080,00	Data assinatura: 07/10/2022

2.3 META PREVISTA	2.4 META EXECUTADA
40	39

Rua Alexandre Muraishi nº 00250. – Centro - CEP: 14790-000  
Cx Postal 101 / Fone/Fax: (17) 3331-2760 – CNPJ / 48.448.526 /0001-65 - GUAÍRA / SP  
c-mail: [secretaria@apacguaira.org.br](mailto:secretaria@apacguaira.org.br) site: [www.apacguaira.org.br](http://www.apacguaira.org.br)

### 3-DESCRIÇÃO DAS ATIVIDADES COLETIVAS DESENVOLVIDAS:

<b>Objetivo Geral do plano</b>	Garantir atendimento a pessoa com deficiência intelectual e/ou múltipla e suas famílias.
--------------------------------	--

<b>Atividade: Alimentação</b>		
<b>Estratégia:</b> Oferta de café da manhã, almoço, lanche da tarde.		
<b>Cumprimento da meta quantitativa</b>		
<b>Carga horária:</b> -----	<b>Periodicidade:</b> Diária – 2ª a 5ª Carga horária: 30 minutos a 1 hora/ refeição	<b>Nº de atendidos/intervenção:</b> 35 à 40
<b>Executor</b> Cozinheiro, Limpeza e Cuidador		

**Avaliação da atividade/Resultados:**  
 Esta atividade garante ao usuário, no mínimo uma refeição no dia de atendimento. Sendo no mês de julho ofertado às terças e quartas-feiras, café da manhã e almoço ao grupo sócio-ocupacional I e II (e café da tarde ao grupo superação. Durante toda refeição, o usuário é orientado pela cuidadora e educadora, quanto a modos de se portar à mesa, como manusear os talheres, quantidade adequada e demais orientações essenciais durante uma refeição. Tendo como resultado a melhoria da autonomia e independência de cada usuário e conseqüentemente diminuição da sobrecarga familiar.

**Indicadores:** lista de presença/Relatório Mensal

**Fotos:**



<b>Atividade: Articulação com os serviços da rede</b>		
<b>Estratégia:</b> Reuniões, Referência/contra referência e Encaminhamentos.		
<b>Cumprimento da meta quantitativa</b>		
<b>Carga horária:</b> -----	<b>Periodicidade:</b> Conforme demanda	<b>Nº de atendidos/intervenção:</b>



# ASSOCIAÇÃO DE PAIS E AMIGOS DOS EXCEPCIONAIS DE GUAÍRA

Fundada em 06/12/76 – Autorização para funcionamento: Portaria DRE 30/06 – Publicado DOE 03/07/82  
 Filiada à Federação Nacional das APAEs sob n. 322 Registros: Conselho Nacional do Serviço Social MEC – n. 243708 / Conselho Municipal de Assistência Social - n. 005  
 Declarada: Entidade de Fins Filantrópicos – 20/06/95 - Utilidade Pública Federal – Lei n. 91108  
 Utilidade Pública Estadual - Lei n. 2426 - Utilidade Pública Municipal – Lei n. 1100

	Mínimo: 01 reunião trimestral para discussão de casos
<b>Executor:</b> Coordenador, Assistente Social e Psicólogo	
<b>Avaliação da atividade/Resultados:</b> Não houve esse mês.	
<b>Indicadores:</b> lista de presença/Relatório Mensal	
<b>Fotos:</b>	

**Atividade:** Atendimento a família.  
**Estratégia:** Grupo.  
 Oficinas socioeducativas  
 Reuniões.  
 Atendimento individual – prioritários.  
 Busca ativa – prioritários.  
 Encaminhamentos.  
 Visita domiciliar – prioritários.  
 Acolhimento, escuta e estudo social.

### Cumprimento da meta quantitativa

Carga horária: -- 2ª a 6ª 8h às 17h (semanal quinzenal mensal, conforme demanda)	Periodicidade:	Quinzenais	15%	Nº de atendidos/intervenção: 60% demanda
	Grupo	Oficinas socioeducativas	Mensais	
	Reuniões	Mensais	12%	
	Atend. Individual-Priori	semanal	50%	
	Busca ativa-prioritários	conforme demanda	100%	
	Encaminhamentos-	contínuo	100%	
	Visita domiciliar- prioritário	mensal	40%	
	Acolhimento, escuta e estudo social-. Contínuo	Contínuo	100%	

**Executor:** Coordenador, Assistente Social, Psicólogo e Ter. Ocupacional

**Avaliação da atividade/Resultados:**  
**Grupo**

No dia 11/07 a técnica de Psicologia realizou o grupo de famílias, na oportunidade com atendidos e familiares com a proposta de oficina culinária (geleia de morango), sendo ministrada por um familiar. Pessalta-se a participação mutua entre atendidos e familiares promovendo o trabalho em equipe, cooperação e fortalecimento de vínculo. Além, de momentos com orientações sobre autonomia e independência nas atividades diárias.



## ASSOCIAÇÃO DE PAIS E AMIGOS DOS EXCEPCIONAIS DE GUAIÁRA

Fundada em 06/12/76 – Autorização para funcionamento: Portaria DRE 30/06 – Publicado DOE 03/07/82  
Filiada à Federação Nacional das APAEs sob n. 322 Registros: Conselho Nacional do Serviço Social MEC –  
n. 243708 / Conselho Municipal de Assistência Social - n. 005  
Declarada: Entidade de Fins Filantrópicos – 20/06/95 - Utilidade Pública Federal – Lei n. 91108  
Utilidade Pública Estadual - Lei n. 2426 - Utilidade Pública Municipal – Lei n. 1100

Conclui-se que os objetivos foram parcialmente alcançados mesmo após, o envio de bilhetes e comunicados no grupo de WhatsApp, não houve o comparecimento efetivo dos familiares

### **Oficinas socioeducativas**

Dia 26/07 realizada oficina socioeducativa juntamente com os atendidos sendo confeccionado um chaveiro de feltro em formato de coração, sob a orientação de uma das famílias que foi convidada a mediar a oficina. Foi possível ampliar os vínculos entre os familiares presentes com os atendidos e proporcionado um momento de integração, socialização entre atendidos e familiares, bem como um aprendizado. Houve a presença de 05 familiares.

### **Reuniões.**

Dia 26/07 Realizada reunião no mesmo horário da oficina socioeducativa, visando facilitar a locomoção da família, com intuito de informar as famílias quanto ao retorno em dias e horários de rotina em agosto e propiciar espaço para trocas de informações, experiências e sugestões. Houve a presença de 05 familiares.

### **Atendimento individual – prioritários.**

Realizado atendimento a famílias para orientações gerais conforme a demanda identificada em momentos grupais, sempre com intuito de articular ações com os familiares e também receber devolutivas sobre problemáticas antes trazidas e que foram trabalhadas ao longo do mês.

### **Busca ativa – prioritários.**

Realizou-se busca ativa a famílias que não aderiram ao atendimento no mês de julho, optando por férias neste período. E uma busca ativa a usuária que estava faltando por problemas pessoais, sendo realizada acolhida, orientação e agendamento de atendimento com psicóloga na instituição. Busca ativa através de mensagens nos grupos de whatsapp e visita domiciliar, ofertando acolhida e escuta.

### **Encaminhamentos.**

aprendizado.

### **Visita domiciliar – prioritários.**

Foram realizadas 08 visitas domiciliares para atendido e sua família em acompanhamento sistemático aos casos em prioridade psicossocial, busca ativa, escuta e orientações pertinentes a cada caso. Em quatro visitas foi levada doação de alimentos.

### **Acolhimento, escuta e estudo social.**

No mês de julho, realizou-se inúmeras vezes, acolhida e escuta às famílias por meio de WhatsApp, que se tornou uma ferramenta de trabalho para informações e/ou orientações imediatas. Como também acolhida e escuta a famílias presencialmente, como forma de acolher, amenizar dúvidas, construir conjuntamente resoluções de problemas e/ou conflitos familiares.

**Indicadores:** lista de presença/Relatório Mensal



# ASSOCIAÇÃO DE PAIS E AMIGOS DOS EXCEPCIONAIS DE GUAÍRA

Fundada em 06/12/76 – Autorização para funcionamento: Portaria DRE 30/06 – Publicado DOE 03/07/82  
 Filiada à Federação Nacional das APAEs sob n. 322 Registros: Conselho Nacional do Serviço Social MEC –  
 n. 243708 / Conselho Municipal de Assistência Social - n. 005  
 Declarada: Entidade de Fins Filantrópicos – 20/06/95 - Utilidade Pública Federal – Lei n. 91108  
 Utilidade Pública Estadual – Lei n. 2426 - Utilidade Pública Municipal – Lei n. 1100

## Fotos:



**Atividade:** Atendimento a pessoa com deficiência intelectual.

### Estratégia:

Atendimento individual.

Grupo.

Roda de conversa.

Oficinas socioeducativas.

Encaminhamentos.

Busca ativa.

### Cumprimento da meta quantitativa

Carga horária: 2ª a 6ª 8h às 17h (semanal quinzenal mensal, conforme demanda)	Cumprimento da meta quantitativa			Nº de atendidos/intervenção 100% demanda
	Atendimento individual	Semanal	25%	
	Grupo	Semanal	54%	
	Roda de Conversa	Quinzenal	-	
	Oficinas socioeducativas	Semanal	54%	
	Encaminhamentos	Conforme demanda	100%	
	Busca ativa	Semanal	100%	
		Diária		

**Executor:** Coordenador, Assistente Social, Psicólogo e Ter. Ocupacional

### Avaliação da atividade/Resultados:

#### Atendimento individual.

Realizados 10 atendimentos individualizados, objetivando orientações das queixas verbalizadas, acolhida, estimulação socioemocional com ênfase em identificação de emoções e expressões faciais e também estimulação cognitiva

#### Grupo.

No dia 05/07 com os grupos Sócio Ocupacional I, II e Superação foi realizada a participação dos atendidos na Conferência da Assistência Social do município. Garantindo acesso a informações

Rua Alexandre Muraishi nº 00250. – Centro - CEP: 14790-000  
 Cx Postal: 101 / Fone/Fax: (17) 3331-2760 – CNPJ / 48.448.526 / 0001-65 - GUAÍRA / SP  
 e-mail: [secretaria@apacguaira.org.br](mailto:secretaria@apacguaira.org.br) site: [www.apacguaira.org.br](http://www.apacguaira.org.br)



## ASSOCIAÇÃO DE PAIS E AMIGOS DOS EXCEPCIONAIS DE GUAÍRA

Fundada em 06/12/76 – Autorização para funcionamento: Portaria DRE 30/06 – Publicado DOE 03/07/82  
Filiada à Federação Nacional das APAEs sob n. 322 Registros: Conselho Nacional do Serviço Social MEC –  
n. 243708 / Conselho Municipal de Assistência Social - n. 005  
Declarada: Entidade de Fins Filantrópicos – 20/06/95 - Utilidade Pública Federal – Lei n. 91108  
Utilidade Pública Estadual - Lei n. 2426 - Utilidade Pública Municipal – Lei n. 1100

pertinentes a eles e a lugares da sociedade e incentivando a participação em meio a sociedade, estimulando a discussão de propostas discutidas na pré-conferência. Ampliando a independência e a autonomia dos atendidos.

### **Roda de conversa.**

Não foi realizada esse mês. As atividades durante o mês de julho foram remodeladas como previsto em plano de trabalho.

### **Oficinas socioeducativas.**

No mês de julho, o atendimento foi remodelado, por ser um mês de férias da educação, onde as atividades foram voltadas para o lúdico, oficina socioeducativa e passeios. A proposta deste atendimento foi ofertada a todos os usuários porém 8 não aderiram e alguns aderiram porém faltaram.

#### **Educadora Social:**

No dia **04/07** com os grupos Sócio Ocupacional I, II e Superação foi realizada atividades direcionadas 1.º Beach Tennis com o educador físico Rafael. Onde os atendidos fizeram uma aula experimental do esporte. Objetivando o desenvolvimento físico-motor, ampliando a percepção corporal e o reflexo. Capacitando os atendidos para tomadas de decisão rápidas e contribuindo para motivação pessoal de cada um, aumentando a independência e a autonomia dos atendidos.

No dia **11/07** com os grupos Sócio Ocupacional I, II e Superação foi realizada uma oficina de culinária para a produção de geléia de morango ensinada pela mãe da atendida Samira. Os atendidos participaram do processo lavando e cortando os morangos, sempre seguindo as orientações da responsável e acompanhando ela no cozimento. Objetivando a ampliação da autonomia e da independência, estimulando a socialização e a interação. Promovendo a autoestima através do trabalho feito por eles mesmos, dando a eles a satisfação de comer algo que elas fizeram.

No dia **18/07** os atendidos permaneceram na APAE por período integral. Com os grupos Sócio Ocupacional I, II e Superação no período da manhã foi realizado um piquenique no bosque da cidade com frutas que geralmente não estão no cardápio. Objetivando o acesso a lugares da comunidade, promovendo a socialização e a interação, fortalecendo e oportunizando novos vínculos.

No período da tarde foi realizado um cine pipoca, onde os atendidos assistiram a um filme e comeram pipoca, objetivando um momento relaxamento e lazer promovendo a diminuição do estresse, diminuindo a sobrecarga familiar.

No dia **25/07** com os grupos Sócio I e II, no período da manhã foi realizado a preparação do mousse de maracujá e atividades de vida prática/ diária para organização do almoço onde os atendidos fizeram a higienização e corte da alface e da cebolinha que seriam consumidos, os atendidos organizaram a mesa e se serviram sozinhos, sempre com orientação quando necessário.

Com o grupo Superação, no período da tarde, também foi realizada a preparação do mousse de maracujá e posteriormente foi feito uma atividade de vida prática/diária com a organização da mesa e limpeza dos utensílios usados no café da tarde com orientações.

Todas as atividades foram realizadas objetivando a ampliação da autonomia e da independência, desenvolvendo tarefas do cotidiano próximas da realidade dos usuários.

No dia **26/07** com os grupos Sócio Ocupacional I, II e Superação foi realizada uma oficina de atividades manuais, os atendidos e alguns familiares tiveram que confeccionar um chaveiro de feltro em formato de coração, sobre orientação do familiar, madrinha da atendida Maria Almeida. Estimulando a imaginação e a concentração; ampliando a coordenação motora, garantindo a autonomia e a independência; promovendo um momento de lazer para diminuição do estresse; favorecendo a socialização e a interação fortalecendo os vínculos

Rua Alexandre Muraishi n° 00250. – Centro - CEP: 14790-000  
Cx Postal 101 / Fone/Fax: (17) 3331-2760 – CNPJ / 48.448.526 /0001-65 - GUAÍRA / SP  
e-mail: [sccrctaria@apacguaira.org.br](mailto:sccrctaria@apacguaira.org.br) site: [www.apacguaira.org.br](http://www.apacguaira.org.br)





**ASSOCIAÇÃO DE PAIS E AMIGOS DOS EXCEPCIONAIS DE GUAÍRA**  
Fundada em 06/12/76 – Autorização para funcionamento: Portaria DRE 30/06 – Publicado DOE 03/07/82  
Filiada à Federação Nacional das APAEs sob n. 322 Registros: Conselho Nacional do Serviço Social MEC –  
n. 243708 / Conselho Municipal de Assistência Social - n. 005  
Declarada: Entidade de Fins Filantrópicos – 20/06/95 - Utilidade Pública Federal – Lei n. 91108  
Utilidade Pública Estadual - Lei n. 2426 - Utilidade Pública Municipal – Lei n. 1100

**Encaminhamentos.**

**Busca ativa.**

Realizada busca ativa a usuária com faltas justificadas pela família. Durante a visita a técnica conversou e orientou a usuária e sua família sobre a importância dos atendimentos na APAE e agendou atendimento com psicóloga na instituição, pois foi observada que a usuária poderia estar com depressão.

**Indicadores:** lista de presença/Relatório Mensal

**Fotos:**





## ASSOCIAÇÃO DE PAIS E AMIGOS DOS EXCEPCIONAIS DE GUAÍRA

Fundada em 06/12/76 – Autorização para funcionamento: Portaria DRE 30/06 – Publicado DOE 03/07/82  
Filiada à Federação Nacional das APAEs sob n. 322 Registros: Conselho Nacional do Serviço Social MEC –  
n. 243708 / Conselho Municipal de Assistência Social - n. 005  
Declarada: Entidade de Fins Filantrópicos – 20/06/95 - Utilidade Pública Federal – Lei n. 91108  
Utilidade Pública Estadual - Lei n. 2426 - Utilidade Pública Municipal – Lei n. 1100

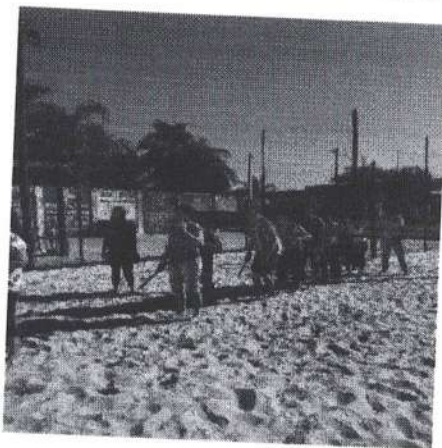

Rua Alexandre Muraishi nº 00250. – Centro - CEP: 14790-000  
Cx Posta: 101 / Fon/Fax: (17) 3331-2760 – CNPJ / 48.448.526 / 0001-65 - GUAÍRA / SP  
e-mail: [secretaria@apacguaira.org.br](mailto:secretaria@apacguaira.org.br) site: [www.apacguaira.org.br](http://www.apacguaira.org.br)



# ASSOCIAÇÃO DE PAIS E AMIGOS DOS EXCEPCIONAIS DE GUAÍRA

Fundada em 06/12/76 – Autorização para funcionamento: Portaria DRE 30/06 – Publicado DOE 03/07/82  
Filiada à Federação Nacional das APAEs sob n. 322 Registros: Conselho Nacional do Serviço Social MEC –  
n. 243708 / Conselho Municipal de Assistência Social - n. 005  
Declarada: Entidade de Fins Filantrópicos – 20/06/95 - Utilidade Pública Federal – Lei n. 91108  
Utilidade Pública Estadual - Lei n. 2426 - Utilidade Pública Municipal – Lei n. 1100



Rua Alexandre Muraishi n° 00250. – Centro - CEP: 14790-000  
Cx Postal 101 / Fonc/Fax: (17) 3331-2760 – CNPJ / 48.448.526 / 0001-65 - GUAÍRA / SP  
c-mail: [secretaria@apacguaira.org.br](mailto:secretaria@apacguaira.org.br) site: [www.apacguaira.org.br](http://www.apacguaira.org.br)



# ASSOCIAÇÃO DE PAIS E AMIGOS DOS EXCEPCIONAIS DE GUAÍRA

Fundada em 06/12/76 – Autorização para funcionamento: Portaria DRE 30/06 – Publicado DOE 03/07/82  
 Filiada à Federação Nacional das APAEs sob n. 322 Registros: Conselho Nacional do Serviço Social MEC –  
 n. 243708 / Conselho Municipal de Assistência Social - n. 005  
 Declarada: Entidade de Fins Filantrópicos – 20/06/95 - Utilidade Pública Federal – Lei n. 91108  
 Utilidade Pública Estadual - Lei n. 2426 - Utilidade Pública Municipal – Lei n. 1100

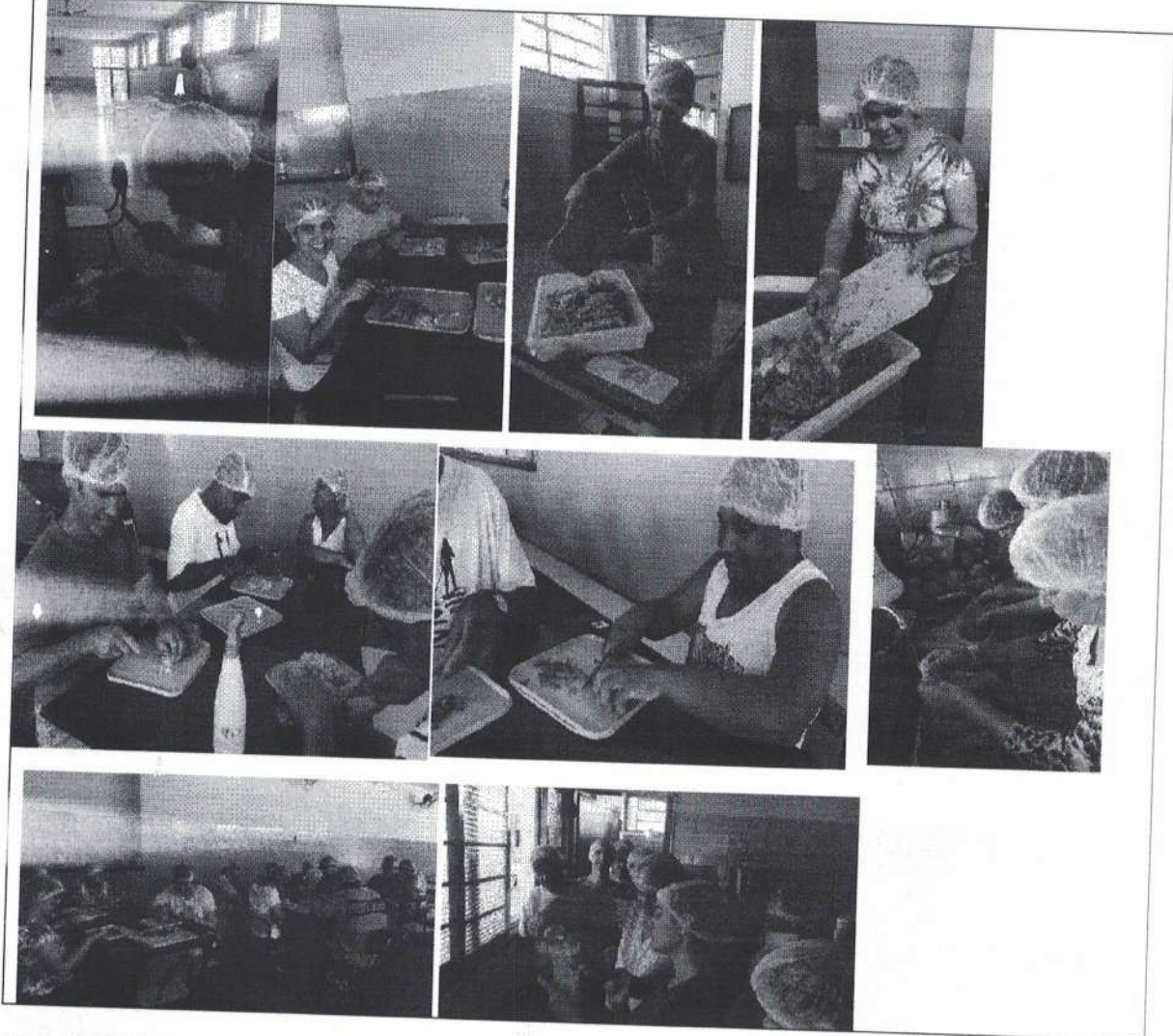

<b>Atividade:</b> Confraternizações		
<b>Estratégia:</b> Possibilitar socialização e lazer aos atendidos		
<b>Cumprimento da meta quantitativa</b>		
<b>Carga horária:</b> 2 a 4 horas por evento	<b>Periodicidade:</b> Semestral	<b>Nº de atendidos/intervenção:</b>
<b>Executor :</b> Equipe de Referencia		
<b>Avaliação da atividade/Resultados:</b> Não houve esse mês.		
<b>Indicadores:</b> lista de presença/Relatório Mensal		

Rua Alexandre Muraishi nº 00250. – Centro - CEP: 14790-000  
 Cx Postal 101 / Fon/Fax: (17) 3331-2760 – CNPJ / 48.448.526 /0001-65 - GUAÍRA / SP  
 e-mail: [secretaria@apacguaira.org.br](mailto:secretaria@apacguaira.org.br) site: [www.apacguaira.org.br](http://www.apacguaira.org.br)



## ASSOCIAÇÃO DE PAIS E AMIGOS DOS EXCEPCIONAIS DE GUAÍRA

Fundada em 06/12/76 – Autorização para funcionamento: Portaria DRE 30/06 – Publicado DOE 03/07/82  
Filiada à Federação Nacional das APAEs sob n. 322 Registros: Conselho Nacional do Serviço Social MEC –  
n. 243708 / Conselho Municipal de Assistência Social - n. 005  
Declarada: Entidade de Fins Filantrópicos – 20/06/95 - Utilidade Pública Federal – Lei n. 91108  
Utilidade Pública Estadual - Lei n. 2426 - Utilidade Pública Municipal – Lei n. 1100

Fotos:

**Atividade:** Integrações

**Estratégia:** Estimulação da convivência social e comunitária com serviços e organizações da rede.

**Cumprimento da meta quantitativa**

**Carga horária:** 2 a 4 horas por evento

**Periodicidade:** trimestral

**Nº de atendidos/intervenção:**  
90% demanda

**Executor:** Equipe de Referência

**Avaliação da atividade/Resultados:** No dia 12/07 com os grupos Sócio Ocupacional I, II e Superação foi realizada a integração com o SOS, promovendo um café-julino. Os atendidos participaram das brincadeiras típicas como pescaria, acerte a boca do palhaço e tiro ao alvo. Dançaram quadrilha com os adolescentes do SOS e no final tomaram um café. Promovendo um rico momento de interação e socialização, estimulando a criação de novos vínculos e fortalecendo os que já existem.

**Indicadores:** lista de presença/Relatório Mensal

Fotos:



**Atividade:** Articulação com Assistência Social

**Estratégia:** Cadastramento e inclusão em benefícios e programas.

Rua Alexandre Muraishi nº 00250. – Centro - CEP: 14790-000  
Cx Postal: 101 / Fone/Fax: (17) 3331-2760 – CNPJ / 48.448.526 /0001-65 - GUAÍRA / SP  
e-mail: [secretaria@apacguaira.org.br](mailto:secretaria@apacguaira.org.br) site: [www.apacguaira.org.br](http://www.apacguaira.org.br)



## ASSOCIAÇÃO DE PAIS E AMIGOS DOS EXCEPCIONAIS DE GUAÍRA

Fundada em 06/12/76 – Autorização para funcionamento: Portaria DRE 30/06 – Publicado DOE 03/07/82  
Filiada à Federação Nacional das APAEs sob n. 322 Registros: Conselho Nacional do Serviço Social MEC –  
n. 243708 / Conselho Municipal de Assistência Social - n. 005  
Declarada: Entidade de Fins Filantrópicos – 20/06/95 - Utilidade Pública Federal – Lei n. 91108  
Utilidade Pública Estadual - Lei n. 2426 - Utilidade Pública Municipal – Lei n. 1100

Cumprimento da meta quantitativa		
<b>Carga horária:</b> conforme demanda	<b>Periodicidade:</b> conforme demanda	<b>Nº de atendidos/intervenção:</b> Todos os casos
<b>Executor:</b> Assistente Social, psicóloga		
<b>Avaliação da atividade/Resultados:</b> Realizados contatos telefônicos com CRAS para troca de informações sobre inclusão de usuária em benefício.		
<b>Indicadores:</b> lista de presença/Relatório Mensal		
<b>Fotos:</b> Não foi registrado.		

<b>Atividade:</b> Articulação com a Saúde		
<b>Estratégia:</b> Diagnóstico da saúde e checkup, levantamento das vacinações, Realização de exames, acompanhamento Saúde Mental, acompanhamento do uso de medicamentos.		
Cumprimento da meta quantitativa		
<b>Carga horária:</b> Contínuo	<b>Periodicidade:</b> conforme demanda	<b>Nº de atendidos/intervenção:</b> Todos os casos
<b>Executor:</b> Assistente social, psicóloga e Ter. Ocupacional		
<b>Avaliação da atividade/Resultados:</b> Realizada articulação interna com o setor de saúde (enfermeira) para agendamentos de consultas com o médico neurologista e psiquiatra da instituição, bem como trocas sobre laudos e acompanhamento em parceria com a enfermeira dos retornos pós consulta. Articulação interna com o setor de saúde (Psicóloga - PRONAS) para trocas de informações dos casos atendidos individualmente pela técnica. Ressaltamos como facilitador essa parceria do setor em relação aos atendimentos psicológicos e fonoaudiológicos oportunizados aos usuários que deles necessitam. Trocas constantes com técnicas do CAPS para trocas de informações.		
<b>Indicadores:</b> lista de presença/Relatório Mensal		
<b>Fotos:</b> Não foi registrado.		

<b>Atividade:</b> Articulação com Desenvolvimento Econômico		
<b>Estratégia:</b> Promoção de acesso a cursos e qualificação profissional. Cadastramento no PAT – Posto de Atendimento ao Trabalhador.		
Cumprimento da meta quantitativa		
<b>Carga horária:</b> Contínuo	<b>Periodicidade:</b> conforme demanda	<b>Nº de atendidos/intervenção:</b> Conforme demanda Executado: 01 encaminhamento
<b>Executor :</b>		
<b>Avaliação da atividade/Resultados:</b>		
<b>Indicadores:</b> lista de presença/Relatório Mensal		
<b>Fotos:</b>		

Rua Alexandre Muraishi n° 00250. – Centro - CEP: 14790-000  
Cx Postal 101 / Fon/Fax: (17) 3331-2760 – CNPJ / 48.448.526 /0001-65 - GUAÍRA / SP  
e-mail: [secretaria@apacguaira.org.br](mailto:secretaria@apacguaira.org.br) site: [www.apacguaira.org.br](http://www.apacguaira.org.br)



# ASSOCIAÇÃO DE PAIS E AMIGOS DOS EXCEPCIONAIS DE GUAÍRA

Fundada em 06/12/76 – Autorização para funcionamento: Portaria DRE 30/06 – Publicado DOE 03/07/82  
Filiada à Federação Nacional das APAEs sob n. 322 Registros: Conselho Nacional do Serviço Social MEC –  
n. 243708 / Conselho Municipal de Assistência Social - n. 005  
Declarada: Entidade de Fins Filantrópicos – 20/06/95 - Utilidade Pública Federal – Lei n. 91108  
Utilidade Pública Estadual - Lei n. 2426 - Utilidade Pública Municipal – Lei n. 1100

--

<b>Atividade:</b> Capacitação profissional		
<b>Estratégia:</b> Momento de Estudo e/ou capacitação.		
<b>Cumprimento da meta quantitativa</b>		
<b>Carga horária:</b> mínimo : Mínimo 4h por profissional	<b>Periodicidade:</b> três vezes ao ano	<b>Nº de atendidos/intervenção:</b> 50 % da equipe.
<b>Executor :</b> Assistente Social, Psicóloga e Terapeuta Ocupacional.		
<b>Avaliação da atividade/Resultados:</b> Não houve.		
<b>Indicadores:</b> lista de presença/Relatório Mensal		
<b>Fotos:</b> Não foi registrado.		

<b>Atividade:</b> Reunião de equipe		
<b>Estratégia :</b> Avaliação e monitoramento, planejamento das atividades, ações e intervenções.		
<b>Cumprimento da meta quantitativa</b>		
<b>Carga horária:</b> mínimo : 2 a 4 horas por reunião	<b>Periodicidade:</b> Semanal	<b>Nº de atendidos/intervenção:</b> Todos os profissionais.
<b>Executor :</b> Profissionais de execução direta.		
<b>Avaliação da atividade/Resultados:</b> Não houve reunião de equipe nesse mês.		
<b>Indicadores:</b> lista de presença/Relatório Mensal		
<b>Fotos:</b> Não registrado.		

<b>Atividade:</b> Registro de Atendimento dos usuários.		
<b>Estratégia:</b> Elaboração e alimentação do PIA/PAF, acompanhamento, atendimento e encaminhamento dos usuários, elaboração de relatórios de atendimentos.		
<b>Cumprimento da meta quantitativa</b>		
<b>Carga horária:</b> mínimo : 2 a 4 horas por reunião	<b>Periodicidade:</b> contínuo	<b>Nº de atendidos/intervenção:</b> Adesão Equipe Usuários Rede de serviços
<b>Executor:</b> Equipe Referencia		
<b>Avaliação da atividade/Resultados:</b> Os registros e relatórios de atendimentos são realizados constantemente, em todos os casos dos atendimentos individuais e familiares. De acordo com cada especificidade, seja, visita domiciliar, atendimentos familiares ou com atendido, são realizadas anotações e síntese das ações mencionadas.		
<b>Indicadores:</b> lista de presença/Relatório Mensal		

Rua Alexandre Muraishi nº 00250. – Centro - CEP: 14790-000  
Cx Postal 101 / Fonc/Fax: (17) 3331-2760 – CNPJ / 48.448.526 /0001-65 - GUAÍRA / SP  
e-mail: [secretaria@apacguaira.org.br](mailto:secretaria@apacguaira.org.br)      site: [www.apacguaira.org.br](http://www.apacguaira.org.br)



## ASSOCIAÇÃO DE PAIS E AMIGOS DOS EXCEPCIONAIS DE GUAÍRA

Fundada em 06/12/76 – Autorização para funcionamento: Portaria DRE 30/06 – Publicado DOE 03/07/82  
Filiada à Federação Nacional das APAEs sob n. 322 Registros: Conselho Nacional do Serviço Social MEC –  
n. 243708 / Conselho Municipal de Assistência Social - n. 005  
Declarada: Entidade de Fins Filantrópicos – 20/06/95 - Utilidade Pública Federal – Lei n. 91108  
Utilidade Pública Estadual - Lei n. 2426 - Utilidade Pública Municipal – Lei n. 1100

Fotos: ----

### 3. DESCRIÇÃO E OBSERVAÇÕES DAS ATIVIDADES

#### 3.1 Resultados atingidos:

##### **Educadora Social/ Cuidadora; Psicóloga; Terapeuta Ocupacional e Assistente Social:**

Os atendidos se mostraram motivados e animados quanto aos passeios externos, em lugares que normalmente eles não têm acesso. Com atividades diferenciadas, saindo da rotina dos atendimentos.

Também se mostraram mais estimulados com atividades que fazem parte do cotidiano deles.

Ampliação da autonomia de alguns atendidos durante a execução das atividades e segundo relatos de familiares.

**Coordenador do serviço:** Como ponto positivo tivemos o aditivo assinado referente ao aumento provisório da carga horaria da Educadora Social na ausência por motivo de licença maternidade da Terapeuta Ocupacional, para ser iniciado em Agosto.

#### 3.2-Avaliação da equipe:

Durante o mês de julho a participação dos usuários foi satisfatória durante as atividades executadas.

Destaca-se os passeios externos e atividades diferenciadas, saindo da rotina dos atendimentos fazendo com que os atendidos ficassem mais entusiasmados.

Também se mostraram mais estimulados com atividades que fazem parte do cotidiano deles.

Ressalta-se esse mês o não cumprimento da meta com família em relação aos grupos, esta tem sido umas das maiores dificuldades da equipe.

A técnica de Psicologia esteve de atestado médico (03/07 a 10/07) e em período de férias (19/07 á 30/07), desta maneira impossibilitando a realização de algumas ações .

A Assistente Social esteve em período de férias de 03/07 a 20/07.

A coordenadora esteve de atestado médico 13 à 18 e em período de férias de 24/07 a 02/08.

A cuidadora social esteve em período de férias de 03/07 a 17/07.

#### 3.3- Dificuldades da Equipe na Execução da proposta:

**Educadora Social/ Cuidadora:** Recusa de alguns atendidos para execução das atividades, devido ao sono e cansaço.

Burocracia para pedidos e falta de materiais. Falta de horário em equipe para elaboração de planejamento e relatórios.

**Terapeuta Ocupacional:** Licença maternidade.

**Assistente Social:** Atividades grupais sem interrupção, dificulta, principalmente pra equipe tirar férias. Ausência da Terapeuta Ocupacional devido licença maternidade tem sobrecarregado a equipe com as oficinas em grupo com atendidos e familiares.

**Psicóloga:** Falta do comprometimento dos familiares no seguimento das orientações;  
Falta dos familiares nos grupos.

**Coordenadora:** O setor ressalta que o formato do presente Plano de Trabalho vem dificultado o trabalho da equipe, visto que a carga horaria é insuficiente pelas exigências do novo contrato, como





## ASSOCIAÇÃO DE PAIS E AMIGOS DOS EXCEPCIONAIS DE GUAÍRA

Fundada em 06/12/76 – Autorização para funcionamento: Portaria DRE 30/06 – Publicado DOE 03/07/82  
Filiada à Federação Nacional das APAEs sob n. 322 Registros: Conselho Nacional do Serviço Social MEC –  
n. 243708 / Conselho Municipal de Assistência Social - n. 005  
Declarada: Entidade de Fins Filantrópicos – 20/06/95 - Utilidade Pública Federal – Lei n. 91108  
Utilidade Pública Estadual - Lei n. 2426 - Utilidade Pública Municipal – Lei n. 1100

coordenadora ressaltou dificuldades em cumprir metas, discutir casos, haverá necessidade de ajustes, pois nesse formato esta humanamente impossível cumprir metas e oferecer um trabalho de qualidade e excelência, além do desgaste emocional de toda equipe envolvida, visto que com o excesso de trabalho e envolvimento em trabalhos externos esse mês houve pouco tempo para ser dedicada a Equipe. O setor acompanhou as visitas do engenheiro presidente da comissão de monitoramento.  
Obs.: Ressalto período de afastamento médico por 6 dias e 10 de férias.

### 3.4- Facilitadores:

**Educadora Social/ Cuidadora:** Colaboração e apoio de toda a equipe.  
Fortalecimento de vínculos com os atendidos e familiares

**Terapeuta Ocupacional:** Licença maternidade.

**Assistente Social:** Participação e mediação de familiar na oficina socioeducativa, flexibilidade da educadora social e apoio de cuidadoras da Educação em período de férias da equipe.

**Psicóloga:** Não houve.

## 4-OUTRAS ATIVIDADES

**Atividade:** construção de bilhetes

**Descrição:** realização de bilhetes informativos.

**Responsável técnico:** Assistente Social

**Atividade:** Aditivo

**Descrição:** Auxílio na elaboração do aditivo em relação a algumas metas.

**Responsável técnico:** Assistente Social

## 5. ATIVIDADES DA EQUIPE INDIRETA

Motorista	Realizou o transporte dos usuários para os grupos presenciais na APAE; Levou atendidos embora devido intercorrências; protocolou documentos.
Servente/limpeza	Realizou a limpeza de cada ambiente; execução da limpeza periódica em todos os ambientes; verificação das necessidades de limpeza extra e tomar as devidas providências e zelo pelos espaços da Instituição.
Auxiliar de escritório	Produziu e organizou documentos, preparou relatórios e planilhas, controle de estoque, materiais e afins, rotinas bancárias, cotações e a atendimento pessoal e telefônico.
Cozinheira	Realizou a produção de refeições; cumprimento de todas as regras relacionadas ao fluxo de produção: compras, recebimento, armazenamento, pré-preparo, preparo e distribuição dos alimentos; controle rigoroso dos estoques evitando perdas e desperdícios de alimentos; zelou para que o setor de alimentação e nutrição esteja sempre dentro das normas de higiene sanitária vigente; organizou e zelou por toda a estrutura física e material sob sua responsabilidade no setor.

## 6. PARCERIA DE OUTROS SERVIÇOS NAS ATIVIDADES

O Serviço tem parceria do setor de fisioterapia o qual atende 10 atendidos da Assistência Social.  
Parceria com o setor de fonoaudiologia que atende 01 atendida da Assistência Social.



## ASSOCIAÇÃO DE PAIS E AMIGOS DOS EXCEPCIONAIS DE GUAÍRA

Fundada em 06/12/76 – Autorização para funcionamento: Portaria DRE 30/06 – Publicado DOE 03/07/82  
 Filiada à Federação Nacional das APAES sob n. 322 Registros: Conselho Nacional do Serviço Social MEC –  
 n. 243708 / Conselho Municipal de Assistência Social - n. 005  
 Declarada: Entidade de Fins Filantrópicos – 20/06/95 - Utilidade Pública Federal – Lei n. 91108  
 Utilidade Pública Estadual – Lei n. 2426 - Utilidade Pública Municipal – Lei n. 1100

Parceria com o setor de Educação Física (que faz acompanhamento de um atendido da Assistência que é medalhista no Atletismo) e realiza treinos e acompanhamento em campeonatos regionais da Federação das APAES.

O Serviço também conta com a parceria do setor de nutrição, enfermagem e médico neurologista.

### 7. RECURSOS HUMANOS

#### 7.1 RECURSOS HUMANOS EXECUÇÃO DIRETA

Plome	Função	Carga Horária/Semanal
Ana Laura Evangelista Ribeiro	Psicóloga	20
Bárbara Mendes de Lima	Terapeuta Ocupacional	15
Denise Ap. dos Santos Oliveira	Coord. do Serviço	30
Juliana Guedes Viana	Assistente Social	20
Juliana Placidino Teixeira	Educadora Social	20
Marcia Aparecida de Sousa	Cuidadora	20
Luzia Maria Gonçalves	Cozinheira	20/40
Mauro Matos	Serviços gerais	20/40
Marcelo Evangelista de Oliveira	Motorista	30
Rosangela Maria Riquiel	Assistente administrativo	40
Josiane da Silva Cipriano	Servente/limpeza	20

### 9. MONITORAMENTO E AVALIAÇÃO

#### 9.1 MONITORAMENTO E AVALIAÇÃO ORGANIZAÇÃO

X	- Apresentação de prestação de contas até o 10º útil.
X	- Envio por email da prestação de contas para a comissão de monitoramento, órgão gestor e a seção das parcerias.
X	- Entrega da prestação de contas física na seção das parcerias com o 3º setor.
γ	- Apresentação de dados quantitativos e qualitativos sobre resultados do ajuste.
x	- Alimentação do site (transparência).
	- Apresentação de pesquisa de satisfação. (em anexo)
X	- Avaliação do cumprimento do objeto com equipe do ajuste.
X	- Elaboração e apresentação de prestação de contas anual e final (física e online).

#### 9.2 MONITORAMENTO E AVALIAÇÃO ADMINISTRAÇÃO PÚBLICA

##### 9.2.1 COMISSÃO DE MONITORAMENTO E AVALIAÇÃO

X	- Contato telefônico com a comissão de monitoramento e avaliação.
	- Reunião por meio de videoconferência.
X	- Reunião com a equipe da organização in loco.
	- Devolutiva por meio de relatório de monitoramento e avaliação.
x	- Análise e fundamentação de parecer sobre aditivo.
	- Análise da pesquisa de satisfação em amostragem da pesquisa apresentada pela organização.

##### 9.2.2 GESTOR DO AJUSTE

X	- Contato telefônico com a comissão de monitoramento e avaliação.
γ	- Reunião por meio de videoconferência.

Rua Alexandre Muraiishi nº 00250. – Centro - CEP: 14790-000  
 Cx Postal 101 / Fone/Fax: (17) 3331-2760 – CNPJ / 48.448.526 /0001-65 - GUAÍRA / SP  
 e-mail: [secretaria@apacguaira.org.br](mailto:secretaria@apacguaira.org.br) site: [www.apacguaira.org.br](http://www.apacguaira.org.br)



## ASSOCIAÇÃO DE PAIS E AMIGOS DOS EXCEPCIONAIS DE GUAÍRA

Fundada em 06/12/76 – Autorização para funcionamento: Portaria DRE 30/06 – Publicado DOE 03/07/82  
Filiada à Federação Nacional das APAEs sob n. 322 Registros: Conselho Nacional do Serviço Social MEC –  
n. 243708 / Conselho Municipal de Assistência Social - n. 005  
Declarada: Entidade de Fins Filantrópicos – 20/06/95 - Utilidade Pública Federal – Lei n. 91108  
Utilidade Pública Estadual - Lei n. 2426 - Utilidade Pública Municipal – Lei n. 1100

	- Reunião com a equipe da organização in loco.
	- Análise do custo benefício em relação ao ajuste.
	- Envio de relatório trimestral de monitoramento e avaliação até o 30º dia subsequente ao vencimento trimestre.
	- Análise e homologação de parecer do relatório trimestral de monitoramento e avaliação.
	- Análise e fundamentação de parecer sobre aditivo.
	- Análise e fundamentação de parecer sobre apostilamento.
	- Elaboração de Parecer Conclusivo do ajuste.
<b>9.2.3 SEÇÃO DAS PARCERIAS COM O TERCEIRO SETOR</b>	
x	- Lançamento da prestação de contas na transparência.
x	- Envio de relatório de acompanhamento do ajuste.
	- Orientação via contato telefônico ou Whatsapp.
	- Reunião in loco.

Guaira, 08 de Agosto de 2023.

Edvar Garcia de Paula  
Presidente  
CPF: 044.197.398-19



## ASSOCIAÇÃO DE PAIS E AMIGOS DOS EXCEPCIONAIS DE GUAÍRA

Fundada em 06/12/76 – Autorização para funcionamento: Portaria DRE 30/06 – Publicado DOE 03/07/82  
Filiada à Federação Nacional das APAEs sob n. 322 Registros: Conselho Nacional do Serviço Social MEC –  
n. 243708 / Conselho Municipal de Assistência Social - n. 005  
Declarada: Entidade de Fins Filantrópicos – 20/06/95 - Utilidade Pública Federal – Lei n. 91108  
Utilidade Pública Estadual - Lei n. 2426 - Utilidade Pública Municipal – Lei n. 1100

### PLANEJAMENTO JULHO 2023.

#### 1. Identificação:

Serviço de Proteção Social Especial para Pessoas com Deficiência e suas famílias  
Planejamento: Atividades em Grupo

#### Descrição das Atividades:

#### GRUPO SÓCIO-OCUPACIONAL I E II

Data	Atividade	Materiais	Objetivos	Responsável
Terça-feira 04/07/23 08h-12h	Beach Tennis	Transporte, bola e rede.	Proporcionar acesso e conhecimento ao esporte; Melhorar o desenvolvimento físico-motor, desenvolvimento dos reflexos e da percepção corporal, tomada de decisões rápidas e motivação.	Educadora Social/Psicóloga.
Quarta- feira 05/07/23 08h-12h00	Conferência Assistência Social.	transporte.	Garantir acesso ao universo informacional, participação social, bem como a discussão das propostas elencadas na pré-conferência.	Educadora Social/Psicóloga.
Terça-feira	Oficina		Estimular o	Educadora



## ASSOCIAÇÃO DE PAIS E AMIGOS DOS EXCEPCIONAIS DE GUAÍRA

Fundada em 06/12/76 – Autorização para funcionamento: Portaria DRE 30/06 – Publicado DOE 03/07/82  
 Filiada à Federação Nacional das APAEs sob n. 322 Registros: Conselho Nacional do Serviço Social MEC –  
 n. 243708 / Conselho Municipal de Assistência Social - n. 005  
 Declarada: Entidade de Fins Filantrópicos – 20/06/95 - Utilidade Pública Federal – Lei n. 91108  
 Utilidade Pública Estadual - Lei n. 2426 - Utilidade Pública Municipal – Lei n. 1100

<b>11/07/23</b> <b>8h-12h</b>	culinária: geleia de morango	Morangos, açú car e limões,	desenvolviment o da autonomia durante o processo de produção, trabalhar as habilidades cognitivas e motoras	Social/Psicóloga
<b>Quarta- feira</b> <b>12/07/23</b> <b>13h-17h</b>	Integração Sos(café da tarde- Julino)	transporte.	Promover integração, social ização e vivências temáticas em ambientes da rede socioassistencial	Educadora Social/Psicóloga.
<b>Terça-feira</b> <b>18/07/23</b> <b>08h-12h</b>	Piquenique e recreação no lago maracá.	Bola de futebol, bambolê, som, cones.	Garantir acesso ao universo informacional, participação social, bem como a discussão das propostas elencadas na pré-conferência.	Educadora Social/Psicóloga.
<b>Terça-Feira</b> <b>25/07/23</b> <b>8h-12h</b>	Atividades de Vida Diária/Práti ca preparação do almoço e organização do ambiente.  *Mousse de Maracujá.	—	Utilizar a atividade como instrumento de trabalho e os recursos que o ambiente oferece para auxiliando os atendidos na promoção das potencialidades, habilidades e as	Educadora Social/Psicóloga.

Rua Alexandre Muraishi nº 00250. – Centro - CEP: 14790-000  
 Cx Postal 101 / Fone/Fax: (17) 3331-2760 – CNPJ / 48.448.526 /0001-65 - GUAÍRA / SP  
 e-mail: [secretaria@apacguaira.org.br](mailto:secretaria@apacguaira.org.br) site: [www.apacguaira.org.br](http://www.apacguaira.org.br)



## ASSOCIAÇÃO DE PAIS E AMIGOS DOS EXCEPCIONAIS DE GUAÍRA

Fundada em 06/12/76 – Autorização para funcionamento: Portaria DRE 30/06 – Publicado DOE 03/07/82  
 Filiada à Federação Nacional das APAEs sob n. 322 Registros: Conselho Nacional do Serviço Social MEC –  
 n. 243708 / Conselho Municipal de Assistência Social - n. 005  
 Declarada: Entidade de Fins Filantrópicos – 20/06/95 - Utilidade Pública Federal – Lei n. 91108  
 Utilidade Pública Estadual - Lei n. 2426 - Utilidade Pública Municipal – Lei n. 1100

			atitudes necessárias para desenvolver as tarefas cotidianas requeridas e conseguir o máximo de autonomia e integração.	
<b>Quarta-Feira</b> 26/07/23 8h-12h	Oficina atividades manuais.	linhas, tesoura, tecidos diversos.	Desenvolver a imaginação, a concentração e a coordenação motora; reforçar os vínculos; estimular a socialização; combater o estresse	Educadora Social/Psicóloga.

### GRUPO "SUPERAÇÃO"

Data	Atividade	Materiais	Objetivos	Responsável
<b>Terça-feira</b> 04/07/23 13h-17h	Beach Tennis	bola e rede.	Proporcionar acesso ao esporte; Melhoria do desenvolvimento físico-motor, desenvolvimento dos reflexos e da percepção corporal, tomada de decisões rápidas e motivação.	Educadora Social/Psicóloga.
<b>Quarta-feira</b> 05/07/23 8h-12h	Conferência Assistência Social	transporte.	Garantir acesso ao universo informacional, participação social,	Educadora Social/Psicóloga.

Rua Alexandre Muraishi nº 00250. – Centro - CEP: 14790-000  
 Cx Postal 101 / Fone/Fax: (17) 3331-2760 – CNPJ / 48.448.526 /0001-65 - GUAÍRA / SP  
 e-mail: [secretaria@apacguaira.org.br](mailto:secretaria@apacguaira.org.br) site: [www.apacguaira.org.br](http://www.apacguaira.org.br)



## ASSOCIAÇÃO DE PAIS E AMIGOS DOS EXCEPCIONAIS DE GUAÍRA

Fundada em 06/12/76 – Autorização para funcionamento: Portaria DRE 30/06 – Publicado DOE 03/07/82  
 Filiada à Federação Nacional das APAEs sob n. 322 Registros: Conselho Nacional do Serviço Social MEC –  
 n. 243708 / Conselho Municipal de Assistência Social - n. 005  
 Declarada: Entidade de Fins Filantrópicos – 20/06/95 - Utilidade Pública Federal – Lei n. 91108  
 Utilidade Pública Estadual - Lei n. 2426 - Utilidade Pública Municipal – Lei n. 1100

			bem como a discussão das propostas elencadas na pré-conferência.	
<b>Terça-feira</b> <b>11/07/23</b> <b>13h-17h</b>	Oficina culinária: geleia de morango	Açúcar e morangos.	Estimular o desenvolvimento da autonomia durante o processo de produção, trabalhar as habilidades cognitivas e motoras	Educadora Social/Psicóloga.
<b>Quarta-feira</b> <b>12/07/23</b> <b>13h-17h</b>	Integração Sos (café da tarde Julino)	transporte.	Promover integração, socialização e vivências temáticas em ambientes da rede socioassistencial.	Educadora Social/Psicóloga.
<b>Terça-feira</b> <b>18/07/23</b> <b>13h-17h</b>	Filme "A vida é uma festa"	Transporte.	Promover o resgate dos valores da família e o amor, o filme também ensina as pessoas a se aceitarem do jeito que são. Mostra ainda que as diferenças fazem parte da vida e devem servir como exemplo para seguir adiante.	Educadora Social/Psicóloga.
<b>Terça-Feira</b> <b>25/07/23</b> <b>13h-17h</b>	Atividades de Vida Prática, preparação do lanche da tarde. e Oficina culinária-  *Mousse de Maracujá.	---	Utilizar a atividade como instrumento de trabalho e os recursos que o ambiente oferece para auxiliando os atendidos na promoção das potencialidades, habilidades e as atitudes necessárias para desenvolver as tarefas cotidianas	Educador social /Psicóloga.

Rua Alexandre Muraiishi nº 00250. – Centro - CEP: 14790-000  
 Cx Postal 101 / Fone/Fax: (17) 3331-2760 – CNPJ / 48.448.526 / 0001-65 - GUAÍRA / SP  
 e-mail: [secretaria@apacguaira.org.br](mailto:secretaria@apacguaira.org.br) site: [www.apacguaira.org.br](http://www.apacguaira.org.br)



## ASSOCIAÇÃO DE PAIS E AMIGOS DOS EXCEPCIONAIS DE GUAÍRA

Fundada em 06/12/76 – Autorização para funcionamento: Portaria DRE 30/06 – Publicado DOE 03/07/82  
 Filiada à Federação Nacional das APAEs sob n. 322 Registros: Conselho Nacional do Serviço Social MEC –  
 n. 243708 / Conselho Municipal de Assistência Social - n. 005  
 Declarada: Entidade de Fins Filantrópicos – 20/06/95 - Utilidade Pública Federal – Lei n. 91108  
 Utilidade Pública Estadual - Lei n. 2426 - Utilidade Pública Municipal – Lei n. 1100

			requeridas e conseguir o máximo de autonomia e integração.	
Quarta-Feira 26/07/23 13h-17h	Oficina: atividades manuais.	linhas, tesoura, tecidos diversos	Desenvolver a imaginação, a concentração e a coordenação motora; reforçar os vínculos; estimular a socialização; combater o estresse.	Educadora Social/Assistent e Social.

### Grupos com família

Data	Atividade	Objetivo	Técnico
05/07/23 Reunião mensal	Conferência Municipal da Assistência Social	Garantir acesso ao universo informacional, participação social, bem como a discussão das propostas elencadas na pré-conferência.	Psicóloga.
11/07/23 Oficina Socioeducativa	Oficina: Atividades Manuais	Favorecer acesso a vivências que promovam autonomia, independência e valorização de suas habilidades; interação social e diminuição de sobrecarga- momento de distração.	Psicóloga. 8
26/07/23 grupo	Roda de conversa	Promover o esclarecimento de dúvidas, acolhimento de demandas e escuta ativa.	Assistente Social

### LISTA DE ATENDIDOS NO MÊS MAIO

N.º	NOME	ENDEREÇO	DN	CELULAR
01	Ailton Brás	Rua 26 nº 1355- Centro	13/01/1964	011-995289432
02	Ana Laura dos Santos Ribeiro	Rua 02 nº 12	18/02/2002	99197-4607
03	Adriano Balduino da Silva	Rua 16B nº 01050 Joaquim Pereira Lelis	30/01/1990	99231-1651
04	Almerinda Augusta da Silva	Rural	18/02/1952	999785908/999792273
05	Aparecida O. Ferreira de Rezende	Av 31 nº 1655 Miguel Fabiano	25/10/1992	17-9810-88350

Rua Alexandre Muraishi nº 00250. – Centro - CEP: 14790-000  
 Cx Postal 101 / Fone/Fax: (17) 3331-2760 – CNPJ / 48.448.526 /0001-65 - GUAÍRA / SP  
 e-mail: [secretaria@apacguaira.org.br](mailto:secretaria@apacguaira.org.br) site: [www.apacguaira.org.br](http://www.apacguaira.org.br)





## ASSOCIAÇÃO DE PAIS E AMIGOS DOS EXCEPCIONAIS DE GUAÍRA

fundada em 06/12/76 – Autorização para funcionamento: Portaria DRE 30/06 – Publicado DOE 03/07/82  
 Filiada à Federação Nacional das APAEs sob n. 322 Registros: Conselho Nacional do Serviço Social MEC –  
 n. 243708 / Conselho Municipal de Assistência Social - n. 005  
 Declarada: Entidade de Fins Filantrópicos – 20/06/95 - Utilidade Pública Federal – Lei n. 91108  
 Utilidade Pública Estadual - Lei n. 2426 - Utilidade Pública Municipal – Lei n. 1100

06	Carina Aparecida da Silva	Rua: 44-A nº 34- Mario Lano	06/01/1990	999787280
07	Daniela scofoni ficher	Av: 3-A nº 235-Vivendas	16/10/1984	3331-4266/991842791
08	Diego Donizetti Siriaco Pereira	Rua: 46B nº7 15- João Vacaro	02/05/1989	991945068/991266491
09	Elen Cristina Feliciano	Rua: 22- B nº823- Nova Guairá	22/08/2001	99979-6590
10	Elionai Araujo Barbosa	RUA 14 NR 990- Centro	23/03/1980	98191-6267
11	Fabio Públío Talarico Junior	Rua 17B nº 0815-Luiz Afonso Pignaneli	28/10/1976	999796278/999784757
12	Guilherme Ap Oliveira de Andrade	AV 15 nº 1770- Guaira-E	06/09/1999	991171915
13	Isabella F.Holanda dos Santos	Residência Inclusiva	30/06/2004	3331-4827
14	Francisco de A. T Soares da Costa	Rural	02/08/1987	992602645
15	Kely Soares Moura	AV: 15 nº 1891-Guaira E	25/10/1974	999754948
16	Luciana Souza da Silva	Residência Inclusiva	10/11/1979	981154337/981308004/999797980
17	Lais Borges Ragozoni	Av: João Felipe Elias de Andrade COHB II n º 87	27/07/1989	999793831
18	Maria de Almeida	RUA 18B NR 0766- Luiz Afonso	25/09/1965	99209-0354
19	Maria Milene Inácio	Rua 42 nº 555- Miguel Fabiano	12/11/1998	98820-8262
20	Marcelo Roberto de A Barcelos	Av: 27 nº 1357-Miguel Fabiano	16/06/1982	991608711
21	Marcia Lopes Lourenço da Silva	Av: 33 nº 1568 - Miguel Fabiano	28/03/1988	9975-5503
22	Marcos Paulo F. Moreira	Av 21 nº 2105-João Vacaro	21/11/1980	3331-4827
23	Monise Chagas Ribeiro	AV: 27 nº 2039	06/05/1989	991094603
24	Nadia Silva de Oliveira	Av: 9-B nº 125-Santa Terezinha	16/02/1998	99228-6483/991305224
25	Paulo Vinicius Sebastião	Rua 06 nº 1519 Eldorado	27/02/1993	17-3331-1739_
26	Rafael de Paula Bortoleto	Av:19 D NR 1709-Cecap	06/04/1984	982165414
27	Rellington Dias de Araujo	AV.3 nº 094- Centro	31/07/2000	16-99974-6436
28	Reginaldo Pimental	AV: Salomão Joaquim nº 106	28/10/1975	98159-5233
29	Roseli Pereira de O. Melquiades	RUA 6 nº 210- Aniceto	11/11/1978	99971-1813
30	Roseli Pimentel	AV: Salomão Joaquim nº 106	29/10/1971	98159-5233
31	Samira Hamine Abou Ali	Rua: Amélio Alves de Lima nº 300- Portal do Ypê	15/09/1983	996538081
32	Tais Brandão Bento	Av:31-A nº 2025	18/12/1989	988412176/988413973
33	Simone Pereira da Silva	Rua: 42 nº 202- Miguel Fabiano	07/08/1965	Não tem telefone

Rua Alexandre Muraishi nº 00250. – Centro - CEP: 14790-000  
 Cx Postal 101 / Fonc/Fax: (17) 3331-2760 – CNPJ / 48.448.526 /0001-65 - GUAÍRA / SP  
 e-mail: [secretaria@apacguaira.org.br](mailto:secretaria@apacguaira.org.br) site: [www.apacguaira.org.br](http://www.apacguaira.org.br)



## ASSOCIAÇÃO DE PAIS E AMIGOS DOS EXCEPCIONAIS DE GUAÍRA

Fundada em 06/12/76 – Autorização para funcionamento: Portaria DRE 30/06 – Publicado DOE 03/07/82  
 Filiada à Federação Nacional das APAEs sob n. 322 Registros: Conselho Nacional do Serviço Social MEC –  
 n. 243708 / Conselho Municipal de Assistência Social - n. 005  
 Declarada: Entidade de Fins Filantrópicos – 20/06/95 - Utilidade Pública Federal – Lei n. 91108  
 Utilidade Pública Estadual - Lei n. 2426 - Utilidade Pública Municipal – Lei n. 1100

34	Simone Ferreira da Silva	Rua Vicente Lopes do Nascimento nº0143- Portal do Lago	23/09/1986	999745015
35	Thaíene Francisco Souza da Silva	Residência Inclusiva	21/05/1999	981154337/981308004/999797980
36	Vinicius Luiz dos Santos Ribeiro	Rua: 14B nº 1381-Residência Thais I	26/04/1990	99131-3430
37	Vando A. da S. Soares	Residência Inclusiva	21/11/1980	3331-4827
38	Wesley Aparecido Damasceno	Av: 35 nº 1060-Jardim Paulista	01/04/1997	991751514
39	Weverton F de H. dos Santos	Residência Inclusiva	15/04/2003	3331-4827

### CARDÁPIO ASSISTÊNCIA SOCIAL\* - JULHO 2023

OBS: As informações como o local das refeições e quantidade de atendidos foram passadas pela Assistência.

DIA	CAFÉ DA MANHÃ	ALMOÇO	LANCHE DA TARDE
TERÇA 04/07	Pão com Margarina Leite Achocolatado  18 ATENDIDOS- APAE	Arroz / Feijão Frango ao Molho c/ Polenta Salada de Repolho e Cenoura  18 ATENDIDOS- APAE	Pão com Margarina Rosca Coco Leite Achocolatado  13 ATENDIDOS- BEACH TÊNIS 13:30h
QUARTA 05/07	Pão com Margarina Leite Achocolatado  31 ATENDIDOS - APAE	Macarrão à Bolonhesa c/ Brócolis Salada de Acelga c/ Tomate e Cenoura Ralada 31 ATENDIDOS - APAE	NÃO HOUVE ATENDIMENTO
TERÇA 11/07	Pão com Margarina Leite Achocolatado  18 ATENDIDOS - APAE	Arroz / Feijão Filé de Frango Acebolado Salada de Chuchu, Brócolis e Cenoura Salada de Alface  18 ATENDIDOS - APAE	Pão com Margarina Bolo Nega Maluca Leite c/ Banana e Mamão  13 ATENDIDOS - APAE
QUARTA 12/07	NÃO HOUVE ATENDIMENTO	NÃO HOUVE ATENDIMENTO	Pão com Margarina Rosca de Coco Leite Achocolatado Arroz Doce (potinho)  50 ATENDIDOS – SOS 13:30H
TERÇA 18/07	Pão com Margarina Leite Achocolatado Bolo de Coco Suco de Caju Frutas  31 ATENDIDOS - LAGO 9h	Galinhada Abóbora ao Molho Salada de Alface c/ Cenoura  31 ATENDIDOS - APAE	Pão com Margarina Enroladinho de Salsicha Suco de Caju  31 ATENDIDOS – APAE

Rua Alexandre Muraishi nº 00250. – Centro - CEP: 14790-000  
 Cx Postal 101 / Fonc/Fax: (17) 3331-2760 – CNPJ / 48.448.526 /0001-65 - GUAÍRA / SP  
 e-mail: [secretaria@apacguaira.org.br](mailto:secretaria@apacguaira.org.br) site: [www.apacguaira.org.br](http://www.apacguaira.org.br)



## ASSOCIAÇÃO DE PAIS E AMIGOS DOS EXCEPCIONAIS DE GUAÍRA

Fundada em 06/12/76 – Autorização para funcionamento: Portaria DRE 30/06 – Publicado DOE 03/07/82  
Filiada à Federação Nacional das APAEs sob n. 322 Registros: Conselho Nacional do Serviço Social MEC –  
n. 243708 / Conselho Municipal de Assistência Social - n. 005  
Declarada: Entidade de Fins Filantrópicos – 20/06/95 - Utilidade Pública Federal – Lei n. 91108  
Utilidade Pública Estadual – Lei n. 2426 - Utilidade Pública Municipal – Lei n. 1100

<b>TERÇA</b> 25/07	<b>Pão com Margarina Leite Achocolatado</b>  18 ATENDIDOS - APAE	<b>Frango Assado c/ Batatas Salada de Legumes* Salada de Alface*</b> <b>*Os atendidos que vão preparar</b>  18 ATENDIDOS - APAE	<b>Pão com Margarina* Bolo de Chocolate Suco de Maracujá</b> <b>* Os atendidos que vão preparar</b>  13 ATENDIDOS - APAE
<b>QUARTA</b> 26/07	<b>Pão com Margarina Leite Achocolatado</b>  18 ATENDIDOS - APAE	<b>Arroz / Feijão Churrasquinho de Panela Acebólado Salada de Beterraba Salada de Alface</b>  18 ATENDIDOS - APAE	<b>Pão com Margarina Rosca Coco Leite Achocolatado</b>  13 ATENDIDOS - APAE
<b>OBS. VERIFICAR NOS DIAS SE HA NECESSIDADE DE DIETA PASTOSA E DIET</b>			



DIÁRIO DE FREQUÊNCIA - GRUPOS DE CONVIVÊNCIA

Ano letivo: 2023

Turma: SÓCIO OCUPACIONAL I

Horário entrada/saída: 08:00:00 às 12:00:00

Referência: JULHO/2023

Seq	Nome	1	2	3	4	5	6	7	8	9	10	11	12	13	14	15	16	17	18	19	20	21	22	23	24	25	26	27	28	29	30	31	TF	FJ	TP	%F		
1	ALTON BRAZ			FJ		FJ					FJ																											
2	APARECIDA OLIVEIRA FERREIRA DE REZENDE			F		F					F		F					F							F		F											
3	DANIELA SCOFONI FICHER			C		C					C		C					C						C		C												
4	DIEGO DONIZETTI SIRIACO PEREIRA			FJ		FJ					FJ		FJ					FJ						FJ		FJ												
5	FABIO PUBLICO TALARICO JUNIOR			C		C					C		C					C						C		C												
6	FRANCISCO DE ASSIS TCHANANTANS SOARES DA COSTA			C		F					C		C					C						C		C												
7	KELY SOARES MOURA			FJ		FJ					FJ		FJ					FJ						FJ		FJ												
8	LUCIANA SOUZA DA SILVA			C		F					C		C					C						C		C												
9	MARCELO ROBERTO DE ARAUJO BARCELOS			C		F					C		F					F						C		C												
10	MARIA DE ALMEIDA SILVA			FJ		C					FJ		C					C						C		C												
11	MONISE CHAGAS RIBEIRO			C		C					C		C					C						C		C												
12	PATRICIA DE SOUZA BORINI			FJ		FJ					F		F					F						F		F												
13	PAULO VINICIUS SEBASTIÃO			C		C					C		C					C						C		C												
14	RAFAEL DE PAULA BORTOLETO			F		F					F		F					C						C		C												
15	REGINALDO PIMENTEL			F		F					F		F					F						C		C												
16	SAMIRA HAMINE ABOU ALI			C		C					C		C					C						C		C												
17	VINICIUS LUIZ DOS SANTOS RIBEIRO			C		C					C		C					C						C		C												

OBSERVAÇÕES:

ASSINATURA ASSISTENTE(S):



**DIÁRIO DE FREQUÊNCIA - GRUPOS DE CONVIVÊNCIA**

Ano letivo: 2023

Turma: SOCIO OCUPACIONAL II

Horário entrada/saída: 13:00:00 às 17:00:00

Referência: JULHO/2023

Seq	Nome	1	2	3	4	5	6	7	8	9	10	11	12	13	14	15	16	17	18	19	20	21	22	23	24	25	26	27	28	29	30	31	TF	FJ	TP	%F
1	ADRIANO BALDUINO DA SILVA			C		C					C		C				C																		7	88%
2	ALMERINDA AUGUSTA DA SILVA			F		F					F		F				C								F									6	12%	
3	ELIONAI ARAUJO BARBOSA			FJ		FJ					FJ		FJ				FJ								FJ									7		
4	MARCOS PAULO FERREIRA MOREIRA			FJ		FJ					FJ		FJ				FJ								FJ									7		
5	ROSELI PIMENTEL			F		F					F		F				F								F									6	12%	
6	SIMONE PEREIRA DA SILVA			F		F					F		F				F								F									6	1	
7	VANDO ALVES DA SILVA SOARES			C		F					C		F				C								C									2	62%	

OBSERVAÇÕES:

ASSINATURA ASSISTENTE(S):

ASSISTENTE: JULIANA PLACIDINO TEIXEIRA - (EDUCADOR SOCIAL)

ASSISTENTE: MARCIA APARECIDA DE SOUSA - (CUIDADORA SOCIAL)

ASSISTENTE: BARBARA MENDES DE LIMA - (TERAPEUTA OCUPACIONAL)

ASSINATURA:

ASSINATURA:

ASSINATURA:

REVISADO POR:

REVISADO POR:

REVISADO POR:



DIÁRIO DE FREQUÊNCIA - GRUPOS DE CONVIVÊNCIA

Ano letivo: 2023

Turma: GRUPO SUPERAÇÃO

Horário entrada/saída: 13:00:00 às 17:00:00

Referência: JULHO/2023

Seq	Nome	1	2	3	4	5	6	7	8	9	10	11	12	13	14	15	16	17	18	19	20	21	22	23	24	25	26	27	28	29	30	31	TF	FJ	TP	%F
1	ANA LAURA RIBEIRO FERREIRA				C	F						C	C					C								F	F						3		4	57%
2	CARINA APARECIDA DA SILVA				FJ	FJ						FJ	FJ					FJ								FJ	FJ						7			
3	ELEN CRISTINA FELICIANO				C	C						C	C					C								C	F					1		6	86%	
4	GUILHERME APARECIDO OLIVEIRA VIEIRA DA SILVA				C	C						C	C					C								C	C					1		7	100%	
5	ISABELLA FRANCISCA DE HOLANDA DOS SANTOS				C	F						C	C					C								C	C					1		6	86%	
6	LAIS BORGES RAGOZONI				F	C						C	C					C								C	C				1		6	86%		
7	MARCIA LOPES LOURENÇO DA SILVA				C	C						C	C					C								C	C					7		7	100%	
8	MARIA MILENE INACIO				C	C						C	C					FJ								FJ	FJ					3		4	57%	
9	NADIA SILVA DE OLIVEIRA				C	C						C	C					C								C	C					7		7	100%	
10	RELLINGTON DIAS ARAUJO FRANCISCO				C	C						C	C					C								C	C					7		7	100%	
11	SIMONE FERREIRA DA SILVA				C	C						C	C					C								C	C					7		7	100%	
12	TAIS BRANDÃO BENTO				C	C						C	C					C								C	C				1		6	86%		
13	THAIENE FRANCISCO SOUZA DA SILVA				C	C						C	C					C								C	C					7		7	100%	
14	WESLEY APARECIDO DAMASCENO				C	C						C	C					F								C	C					1		6	86%	
15	WEVERTON FRANCISCO DE HOLANDA DOS SANTOS				C	F						C	C					C								F	C				2		5	71%		

OBSERVAÇÕES:

ASSINATURA ASSISTENTE(S):

ASSISTENTE: JULIANA PLACIDINO TEIXEIRA - (EDUCADOR SOCIAL)

ASSINATURA:

REVISADO POR:

# ASSOCIAÇÃO DE PAIS E AMIGOS DOS EXCEPCIONAIS DE GUAIÁRA

Fundada em 06 de dezembro de 1976  
 Autorização para funcionamento: Portaria DRE 30/06 - Publicado DOE 03/07/82  
 Filiada à Federação Nacional das APAEs sob nº 322  
 Registros: Conselho Nacional do Serviço Social MEC - nº 243708  
 Conselho Municipal de Assistência Social - nº 005  
 Declarada: Entidade de Fins Filantrópicos - 20/06/95  
 Utilidade Pública Federal Lei n. 91108 - Utilidade Pública Estadual Lei nº 2426 - Utilidade Pública Municipal Lei nº 1100

**Grupo Psicossocial**  
 2604/2023 (09h e 14h)  
 (Atop: 110712023)  
 Ana Laura Evangelista Ribeiro  
 Psicóloga  
 CPF: 091.41570

**Responsável: Psicóloga.**

Nº	Nome do Usuário	Responsável
01	Adriano Balduino da Silva	
02	Ailton Braz	
03	Almerinda Augusta da Silva	
04	Ana Laura R. Ferreira	
05	Aparecida O.Ferreira de Rezende	
06	Carina Aparecida da Silva	
07	Damião Genuario da Silva	
08	Daniela Scofoni Ficher	
09	Diego D. Siriacó	
10	Elen Cristina Feliciano	
11	Eilonai Araujo Barbosa	
12	Fábio P. Talarico Junior	
13	Francisco de A. T. S da Costa	

*Ad. Laura*  
*Ed. Lorena Feliciano*  
*Feliete Barbosa*

**ASSOCIAÇÃO DE PAIS E AMIGOS DOS EXCEPCIONAIS DE GUAÍRA**

Fundada em 06 de dezembro de 1976

Autorização para funcionamento: Portaria DRE 30/06 - Publicado DOE 03/07/82

Filiada à Federação Nacional das APAEs sob nº 322

Registros: Conselho Nacional do Serviço Social MEC - nº 243708

Conselho Municipal de Assistência Social - nº 005

Declarada: Entidade de Fins Filantrópicos - 20/06/95

Utilidade Pública Federal Lei n. 91108-Utilidade Pública Estadual Lei nº 2426-Utilidade Pública Municipal Lei nº 1100

14	Guilherme A. O. de Andrade	
15	Isabella F. de Holanda dos Santos	
16	Kely Soares Moura	
17	Lais Borges Ragozoni	
18	Luciana Souza Silva	
19	Marcelo R. A. Barcelos	
20	Marcia L.L. da Silva	
21	Marcos Paulo F Moreira	
22	Maria de Almeida Silva	<i>Melange de Fatima C. Almeida</i>
23	Maria Milene Inacio	
24	Monise chagas Ribeiro	
25	Nádia Silva de Oliveira	<i>Tratamos Unimos Alceias</i>
26	Patricia Borini	
27	Paulo Vinicius Sebastião	
28	Rafael de P. Bortoleto	
29	Reginaldo Pimentel	
30	Rellington Dias Araujo Francisco	
31	Roseli Pimentel	
32	Samira H. Abou Ali	<i>Mie Abou Hammar Ali</i>

End.: Rua Alexandre Muraishi nº 0250 - Centro - Guairá-Sp. CEP: 14.790-000

Telefones: Fixo: 17-3331-2760 - Celular e WhatsApp: 17-99975-2760

CNPJ: 48.448.526/0001-65 - e-mail: [secretaria@apaeguaira.org.br](mailto:secretaria@apaeguaira.org.br) - Site: [www.apaeguaira.com.br](http://www.apaeguaira.com.br)



## ASSOCIAÇÃO DE PAIS E AMIGOS DOS EXCEPCIONAIS DE GUAÍRA

Fundada em 06 de dezembro de 1976  
Autorização para funcionamento: Portaria DRE 30/06 - Publicado DOE 03/07/82  
Filiada à Federação Nacional das APAAEs sob nº 322  
Registros: Conselho Nacional do Serviço Social MEC - nº 243708  
Conselho Municipal de Assistência Social - nº 005  
Declarada: Entidade de Fins Filantrópicos - 20/06/95  
Utilidade Pública Federal Lei n. 91108-Utilidade Pública Estadual Lei nº 2426-Utilidade Pública Municipal Lei nº 1100

33	Simome Ferreira da Silva	
34	Simone Pereira	
35	Tais Brandão Bento	
36	Thaíene Francisco S da Silva	
37	Vando A. da S. Soares	
38	Vinicius Luiz dos S. Ribeiro	
39	Wesley Ap. Damasceno	<i>Comemoração dos SP.</i>
40	Weverton Ap. de H. dos Santos	

## ASSOCIAÇÃO DE PAIS E AMIGOS DOS EXCEPCIONAIS DE GUAÍRA

Fundada em 05 de dezembro de 1976

Autorização para funcionamento: Portaria DRE: 30/06 - Publicado DOE 03/07/82

Filiada à Federação Nacional das APAEs sob nº 322

Registros: Conselho Nacional do Serviço Social MEC - nº 243708

Conselho Municipal de Assistência Social - nº 005

Declarada: Entidade de Fins Filantrópicos - 20/06/95

Utilidade Pública Federal Lei n. 91108-Utilidade Pública Estadual Lei nº 2426-Utilidade Pública Municipal Lei nº 1100

### Reunião/ Oficina Socioeducativa 26/07/2023

Responsável: Assistente Social.

Nº	Nome do Usuário	Responsável
01	Adriano Balduino da Silva	
02	Ailton Braz	
03	Almerinda Augusta da Silva	
04	Ana Laura R. Ferreira	
05	Aparecida O.Ferreira de Rezende	
06	Carina Aparecida da Silva	
07	Daniela Scofoni Ficher	
08	Diego D. Siriacco	
09	Elen Cristina Feliciano	<i>Elen Cristina Feliciano</i>
10	Eilonai Araujo Barbosa	<i>William Anderson Amador</i>
11	Fábio P. Talarico Junior	
12	Francisco de A.T.S da Costa	
13	Guilherme A. O. de Andrade	
14	Isabella F. de Holanda dos Santos	

**ASSOCIAÇÃO DE PAIS E AMIGOS DOS EXCEPCIONAIS DE GUAITIRA**

Fundada em 06 de dezembro de 1976  
 Autorização para funcionamento: Portaria DRE 30/06 - Publicado DOE 03/07/82  
 Filiada à Federação Nacional das APAEs sob nº 322  
 Registros: Conselho Nacional do Serviço Social MEC - nº 243708  
 Conselho Municipal de Assistência Social - nº 005  
 Declarada: Entidade de Fins Filantrópicos - 20/06/95  
 Utilidade Pública Federal Lei n. 91108- Utilidade Pública Estadual Lei nº 2426- Utilidade Pública Municipal Lei nº 1100

15	Kely Soares Moura	
16	Lais Borges Ragozoni	
17	Luciana Souza Silva	
18	Marcelo R. A. Barcelos	
19	Marcia L.L. da Silva	
20	Marcos Paulo F Moreira	
21	Maria de Almeida Silva	<i>Melange de F. Costa Almeida</i>
22	Maria Milene Inacio	
23	Monise chagas Ribeiro	<i>maria cecilia da paulista</i>
24	Nadia Silva de Oliveira	
25	Paulo Vinicius Sebastião	<i>Franci des Santos</i>
26	Rafael de P. Bortoleto	
27	Reginaldo Pimentel	
28	Rellington Dias Araujo Francisco	
29	Roseli P Melquiades	
30	Roseli Pimentel	
31	Samira H. Abou Ali	
32	Simome Ferreira da Silva	

## ASSOCIAÇÃO DE PAIS E AMIGOS DOS EXCEPCIONAIS DE GUAIIRA

Fundada em 06 de dezembro de 1976

Autorização para funcionamento: Portaria DRE 30/7/86 - Publicado DOE 03/07/82

Filiada à Federação Nacional das APAES sob nº 322

Registros: Conselho Nacional do Serviço Social MEC - nº 243708

Conselho Municipal de Assistência Social - nº 005

Declarada: Entidade de Fins Filantrópicos - 20/06/95

Utilidade Pública Federal Lei n. 911108-Utilidade Pública Estadual Lei nº 2426-Utilidade Pública Municipal Lei nº 1100

33	Simone Pereira	
34	Tais Brandão Bento	
35	Thaíene Francisco S da Silva	
36	Vando A. da S. Soares	
37	Vinicius Luiz dos S. Ribeiro	
38	Wesley Ap. Damaseno	
39	Weverton Ap. de H. dos Santos	

End.: Rua: Aracaju e Muraiishi nº 623 - Centro - Guaiira-SP, CEP: 13.790-000

Telefone: (13) 3333-2760

e-mail: [saes@apae.org.br](mailto:saes@apae.org.br)

Site: [www.apae.org.br](http://www.apae.org.br)

CNPJ: 07.049.248/0001-00



# ASSOCIAÇÃO DE PAIS E AMIGOS DOS EXCEPCIONAIS DE GUAÍRA

Fundada em 06 de dezembro de 1976

Autorização para funcionamento: Portaria DRE 30/06 - Publicado DOE 03/07/82

Filiada à Federação Nacional das APAEs sob nº 322

Registros: Conselho Nacional do Serviço Social MEC – nº 243708

Conselho Municipal de Assistência Social – nº 005

Declarada: Entidade de Fins Filantrópicos – 20/06/95

Utilidade Pública Federal Lei n. 91108–Utilidade Pública Estadual Lei nº 2426–Utilidade Pública Municipal Lei nº 1100

## PRESTAÇÃO DE CONTAS REPASSE AO TERCEIRO SETOR

MÊS REFERÊNCIA.: JULHO/2023

PROCESSO NR.: 59/2022

EDITAL Nº 29/2022

CHAMAMENTO PÚBLICO Nº 04/2022

TERMO DE COLABORAÇÃO Nº 07/2022

OBJETO.: SERVIÇO DE PROTEÇÃO ESPECIAL PARA PESSOAS COM DEFICIÊNCIA E SUAS FAMÍLIAS.

NOME FANTASIA.: APAE DE GUAIRA

ORGÃO CONCESSOR.: DIRETORIA DE ASSISTÊNCIA, DESENVOLVIMENTO E INCLUSÃO SOCIAL

OSC.: ASSOCIAÇÃO DE PAIS E AMIGOS DOS EXCEPCIONAIS DE GUAÍRA - APAE

VALOR TOTAL.: 1.626.695,39

VIGÊNCIA.: 07/10/22 A 06/10/27

VALOR RECEBIDO.: 25.866,91

DATA DO RECEBIMENTO.: 27/07/2023

REFERÊNCIA DO RECURSO.: JULHO

FONTE DO RECURSO.: MUNICIPAL

SALDO ANTERIOR R\$ 35.576,32

SALDO PARA O PRÓXIMO MÊS R\$ 37.921,10



# ASSOCIAÇÃO DE PAIS E AMIGOS DOS EXCEPCIONAIS DE GUAÍRA

Fundada em 06 de dezembro de 1976

Autorização para funcionamento: Portaria DRE 30/06 - Publicado DOE 03/07/82

Filiada à Federação Nacional das APAEs sob nº 322

Registros: Conselho Nacional do Serviço Social MEC – nº 243708

Conselho Municipal de Assistência Social – nº 005

Declarada: Entidade de Fins Filantrópicos – 20/06/95

Utilidade Pública Federal Lei n. 91108–Utilidade Pública Estadual Lei nº 2426–Utilidade Pública Municipal Lei nº 1100

## ANEXO 7

### REPASSE AO TERCEIRO SETOR RELAÇÃO DE GASTOS

MÊS REFERÊNCIA.: JULHO/2023

PROCESSO NR.: 59/2022 EDITAL Nº 29/2022 TERMO DE COLABORAÇÃO Nº 07/2022

ÓRGÃO CONCESSOR.: DIRETORIA DE ASSISTÊNCIA, DESENVOLVIMENTO E INCLUSÃO SOCIAL

CONTRATADA.: ASSOCIAÇÃO DE PAIS E AMIGOS DOS EXCEPCIONAIS DE GUAÍRA - APAE

CNPJ.: 48.448.526/0001-65

ENDEREÇO E CEP.: RUA ALEXANDRE MURAIISHI Nº 00250 CENTRO - CENTRO - GUAÍRA/SP - 14.790-000

RESPONSÁVEL PELA ENTIDADE.: EDVAR GARCIA DE PAULA

VALOR RECEBIDO.: 0,00 - REFERÊNCIA DO RECURSO.: JULHO

OBJETO.: SERVIÇO DE PROTEÇÃO ESPECIAL PARA PESSOAS COM DEFICIÊNCIA E SUAS FAMÍLIAS.

ORIGEM DOS RECURSOS: (1) MUNICIPAL

DATA	ESPECIFICAÇÃO DO DOC. DESPESA (NOTA FISCAL, RECIBO)	NATUREZA DA DESPESA	VALOR PAGO
03/07/2023	ANA LAURA EVANGELISTA - PAGTO PARTE – 06/2023	RECURSOS HUMANOS	1.999,83
03/07/2023	BARBARA MENDES DE LIMA – PAGTO PARTE – 06/2023	RECURSOS HUMANOS	1.575,47
03/07/2023	DENISE APARECIDA DOS SANTOS – PAGTO SALÁRIO 06/2023	RECURSOS HUMANOS	4.178,81
03/07/2023	JOSIANE SILVA CIPRIANO – PAGTO SALÁRIO – 06/2023	RECURSOS HUMANOS	818,32
03/07/2023	JULIANA GUEDES VIANA – PAGTO PARTE – 06/2023	RECURSOS HUMANOS	2.292,17
03/07/2023	JULIANA PLACIDINO TEIXEIRA – PAGTO SALÁRIO 06/2023	RECURSOS HUMANOS	1.353,62
03/07/2023	LUZIA MARIA GONCALVES – PAGTO PARTE 06/2023	RECURSOS HUMANOS	992,70
03/07/2023	MARCELO EVANGELISTA DE OLIVEIRA – PAGTO SALÁRIO - 06/2023	RECURSOS HUMANOS	2.138,28
03/07/2023	MARCIA APARECIDA DE SOUZA – PAGTO SALÁRIO 0/223	RECURSOS HUMANOS	1.221,00
03/07/2023	MAURO DE MATOS – PAGTO PARTE 06/2023	RECURSOS HUMANOS	756,10
03/07/2023	ROSANGELA MARIA RIQUIEL – PAGTO SALÁRIO 06/2023	RECURSOS HUMANOS	2.384,95
05/07/2023	INSTITUTO NACIONAL DO SEGURO SOCIAL - 550.475.000.101.027 – INSS - PAGTO PARTE	RECURSOS HUMANOS	603,79
05/07/2023	IMPOSTO DE RENDA RETIDO NA FONTE – 550.475.000.101.027 – IRRF – PAGTO PARTE	RECURSOS HUMANOS	770,79
27/07/2023	ALELO INSTITUIÇÃO DE PAGAMENTOS S/A NF: 830658	RECURSOS HUMANOS	2.587,50

ORIGEM DOS RECURSOS (1): MUNICIPAL

DATA	ESPECIFICAÇÃO DO DOC. DESPESA (NOTA FISCAL, RECIBO)	NATUREZA DA DESPESA	VALOR PAGO
<b>TOTAL</b>			23.673,33

Guaira/SP, 31 de julho de 2023

EDVAR GARCIA DE PAULA

End.: Rua Alexandre Muraishi nº 0250 – Centro – Guaira-Sp. CEP: 14.790-000

Telefones: Fixo: 17-3331-2760 - Celular e WhatsApp: 17-99975-2760

CNPJ: 48.448.526/0001-65 - e-mail: [secretaria@apaeguaira.org.br](mailto:secretaria@apaeguaira.org.br) - Site: [www.apaeguaira.com.br](http://www.apaeguaira.com.br)



# ASSOCIAÇÃO DE PAIS E AMIGOS DOS EXCEPCIONAIS DE GUAÍRA

Fundada em 06 de dezembro de 1976

Autorização para funcionamento: Portaria DRE 30/06 - Publicado DOE 03/07/82

Filiada à Federação Nacional das APAEs sob nº 322

Registros: Conselho Nacional do Serviço Social MEC – nº 243708

Conselho Municipal de Assistência Social – nº 005

Declarada: Entidade de Fins Filantrópicos – 20/06/95

Utilidade Pública Federal Lei n. 91108–Utilidade Pública Estadual Lei nº 2426–Utilidade Pública Municipal Lei nº 1100

## ANEXO RP-10 - REPASSES AO TERCEIRO SETOR

### DEMONSTRATIVO INTEGRAL DAS RECEITAS E DESPESAS - TERMO DE COLABORAÇÃO/FOMENTO

DOCUMENTO	DATA	VIGÊNCIA	VALOR - R\$
Termo De Colaboração Nº 07/2022	07/10/2022	07/10/22 A 06/10/27	1.626.695,39

ÓRGÃO PÚBLICO.: DIRETORIA DE ASSISTÊNCIA, DESENVOLVIMENTO E INCLUSÃO SOCIAL  
ORGANIZAÇÃO DA SOCIEDADE CIVIL.: ASSOCIAÇÃO DE PAIS E AMIGOS DOS EXCEPCIONAIS DE  
GUAÍRA - APAE

CNPJ.: 48.448.526/0001-65

ENDEREÇO E CEP.: RUA ALEXANDRE MURASHI Nº 00250 CENTRO - CENTRO - GUAÍRA/SP - 14.790-000

RESPONSÁVEL(IS) PELA OSC.: EDVAR GARCIA DE PAULA - CPF.: 044.197.398-19

EXERCÍCIO.: JULHO 2023

ORIGEM DOS RECURSOS (1).: MUNICIPAL

OBJETO DA PARCERIA.: SERVIÇO DE PROTEÇÃO ESPECIAL PARA PESSOAS COM DEFICIÊNCIA E SUAS FAMÍLIAS.

### DEMONSTRATIVO DOS RECURSOS DISPONÍVEIS NO EXERCÍCIO

DATA PREVISTA PARA O REPASSE(2)	VALORES PREVISTOS(R\$)	DATA DO REPASSE	NÚMERO DO DOCUMENTO DE CRÉDITO	VALORES REPASSADOS(R\$)
(A) SALDO DO EXERCÍCIO ANTERIOR				35.576,32
(B) REPASSES PÚBLICOS NO EXERCÍCIO				25.866,91
(C) RECEITAS COM APLICAÇÕES FINANCEIRAS DOS REPASSES PÚBLICOS				151,20
(D) OUTRAS RECEITAS DECORRENTES DA EXECUÇÃO DE AJUSTE (3)				0,00
(E) TOTAL DE RECURSOS PÚBLICOS(A+B+C+D)				61.594,43
(F) RECURSOS PRÓPRIOS DA ENTIDADE PARCEIRA				0,00
(G) TOTAL DE RECURSOS DISPONÍVEIS NO EXERCÍCIO(E+F)				61.594,43

(1) Verba: Federal, Estadual ou Municipal, devendo ser elaborado um anexo para cada fonte de recurso.

(2) Incluir valores previstos no exercício anterior e repassados neste exercício.

(3) Receitas com estacionamento, aluguéis, entre outras.

O(s) signatário(s), na qualidade de representante(s) da ASSOCIAÇÃO DE PAIS E AMIGOS DOS EXCEPCIONAIS DE GUAÍRA - APAE vem indicar, na forma abaixo detalhada, as despesas incorridas e pagas no exercício JULHO bem como as despesas a pagar no exercício seguinte



# ASSOCIAÇÃO DE PAIS E AMIGOS DOS EXCEPCIONAIS DE GUAÍRA

Fundada em 06 de dezembro de 1976

Autorização para funcionamento: Portaria DRE 30/06 - Publicado DOE 03/07/82

Filiada à Federação Nacional das APAEs sob nº 322

Registros: Conselho Nacional do Serviço Social MEC – nº 243708

Conselho Municipal de Assistência Social – nº 005

Declarada: Entidade de Fins Filantrópicos – 20/06/95

Utilidade Pública Federal Lei n. 91108–Utilidade Pública Estadual Lei nº 2426–Utilidade Pública Municipal Lei nº 1100

## DEMONSTRATIVO DAS DESPESAS INCORRIDAS NO EXERCÍCIO ORIGEM DOS RECURSOS(4): MUNICIPAL

CATEGORIA OU FINALIDADE DA DESPESA (8)	DESPESAS CONTABILIZADAS NESTE EXERCÍCIO (R\$)	DESPESAS CONTABILIZADAS EM EXERCÍCIOS ANTERIORES E PAGAS NESTE EXERCÍCIO(R\$)(H)	DESPESAS CONTABILIZADAS NESTE EXERCÍCIO E PAGAS NESTE EXERCÍCIO(R\$) (I)	TOTAL DE DESPESAS PAGAS NESTE EXERCÍCIO(R\$) (J=H + I)	DESPESAS CONTABILIZADAS NESTE EXERCÍCIO A PAGAR EM EXERCÍCIOS SEGUINTE(R\$)
RECURSOS HUMANOS	23.673,33	0,00	23.673,33	23.673,33	0,00
TOTAL.:	23.673,33	0,00	23.673,33	23.673,33	0,00

Verba: Federal, Estadual, Municipal e Recursos Próprios, devendo ser elaborado um anexo para cada fonte de recurso.

(4) Salários, encargos e benefícios.

(5) Autônomos e pessoa jurídica.

(6) Energia elétrica, água e esgoto, gás telefone e internet.

(7) No rol exemplificativo incluir também as aquisições e os compromissos assumidos que não são classificados contabilmente como DESPESAS, como, por exemplo, aquisição de bens permanentes.

(8) Quando a diferença entre a coluna DESPESAS CONTABILIZADAS NESTE EXERCÍCIO e a Coluna DESPESAS CONTABILIZADAS NESTE EXERCÍCIO E PAGAS NESTE EXERCÍCIO for decorrente de descontos obtidos ou pagamentos de multa por atraso, o resultado não deve aparecer na coluna DESPESAS CONTABILIZADAS NESTE EXERCÍCIO A PAGAR EM EXERCÍCIOS SEGUINTE, uma vez que tais descontos ou multas são contabilizados em contas de receitas ou despesas. Assim sendo deverá ser indicado como nota de rodapé os valores e as respectivas contas de receitas e despesas.

(\*) Apenas para entidades da área de Saúde.

DEMONSTRATIVO DO SALDO FINANCEIRO DO EXERCÍCIO	
(G) TOTAL DE RECURSOS DISPONÍVEIS NO EXERCÍCIO	61.594,43
(J) DESPESAS PAGAS NO EXERCÍCIO (H+I)	23.673,33
(K) RECURSO PÚBLICO NÃO APLICADO IE -(J-F)	0,00
(L) VALOR DEVOLVIDO AO ÓRGÃO PÚBLICO	0,00
(M) VALOR AUTORIZADO PARA APLICAÇÃO NO EXERCÍCIO SEGUINTE (K-L)	37.921,10

End.: Rua Alexandre Muraishi nº 0250 – Centro – Guaíra-Sp. CEP: 14.790-000

Telefones: Fixo: 17-3331-2760 - Celular e WhatsApp: 17-99975-2760

CNPJ: 48.448.526/0001-65 - e-mail: [secretaria@apacguaira.org.br](mailto:secretaria@apacguaira.org.br) - Site: [www.apacguaira.com.br](http://www.apacguaira.com.br)





**APAE**

Guairá - SP

# ASSOCIAÇÃO DE PAIS E AMIGOS DOS EXCEPCIONAIS DE GUAÍRA

Fundada em 06 de dezembro de 1976

Autorização para funcionamento: Portaria DRE 30/06 - Publicado DOE 03/07/82

Filiada à Federação Nacional das APAEs sob nº 322

Registros: Conselho Nacional do Serviço Social MEC – nº 243708

Conselho Municipal de Assistência Social – nº 005

Declarada: Entidade de Fins Filantrópicos – 20/06/95

Utilidade Pública Federal Lei n. 91108–Utilidade Pública Estadual Lei nº 2426–Utilidade Pública Municipal Lei nº 1100

Declaro(amos), na qualidade de responsável(is) pela entidade supra epigrafada, sob as penas da Lei, que a despesa relacionada comprova a exata aplicação dos recursos recebidos para os fins indicados, conforme programa de trabalho aprovado, proposto ao Órgão Público Parceiro.

Guairá/SP, 31 de julho de 2023

EDVAR GARCIA DE PAULA

Presidente

CONSELHO FISCAL:

ANDRE VALIZE  
Conselho Fiscal

RENATO DA SILVA DOS SANTOS  
Conselho Fiscal

HAMILTON MARTINS TAKAHASHI  
Conselho Fiscal



# ASSOCIAÇÃO DE PAIS E AMIGOS DOS EXCEPCIONAIS DE GUAÍRA

Fundada em 06 de dezembro de 1976

Autorização para funcionamento: Portaria DRE 30/06 - Publicado DOE 03/07/82

Filiada à Federação Nacional das APAEs sob nº 322

Registros: Conselho Nacional do Serviço Social MEC – nº 243708

Conselho Municipal de Assistência Social – nº 005

Declarada: Entidade de Fins Filantrópicos – 20/06/95

Utilidade Pública Federal Lei n. 91108–Utilidade Pública Estadual Lei nº 2426–Utilidade Pública Municipal Lei nº 1100

## FICHA CONTÁBIL

MÊS REFERÊNCIA.: JULHO

PROCESSO NR.: 59/2022 EDITAL Nº 29/2022 TERMO DE COLABORAÇÃO Nº 07/2022

ÓRGÃO CONCESSOR.: DIRETORIA DE ASSISTÊNCIA, DESENVOLVIMENTO E INCLUSÃO SOCIAL

CONTRATADA.: ASSOCIAÇÃO DE PAIS E AMIGOS DOS EXCEPCIONAIS DE GUAÍRA - APAE

CNPJ.: 48.448.526/0001-65

ENDEREÇO E CEP.: RUA ALEXANDRE MURAIISHI Nº 00250 CENTRO - CENTRO - GUAÍRA/SP - 14.790-000

RESPONSÁVEL.: EDVAR GARCIA DE PAULA

MÊS REFERÊNCIA DO RECURSO.: JULHO

BANCO.: BANCO DO BRASIL S/A AGÊNCIA.: 0475-8 CONTA CORRENTE.: 786-2

OBJETO.: SERVIÇO DE PROTEÇÃO ESPECIAL PARA PESSOAS COM DEFICIÊNCIA E SUAS FAMÍLIAS.

DATA	HISTÓRICO	CRÉDITO	DÉBITO	SALDO
30/06/2023	SALDO ANTERIOR			35.576,32
03/07/2023	ANA LAURA EVANGELISTA - PAGTO PARTE – 06/2023		1.999,83	33.576,49
03/07/2023	BARBARA MENDES DE LIMA – PAGTO PARTE – 06/2023		1.575,47	32.001,02
03/07/2023	DENISE APARECIDA DOS SANTOS – PAGTO SALÁRIO 06/2023		4.178,81	27.822,21
03/07/2023	JOSIANE SILVA CIPRIANO – PAGTO SALÁRIO – 06/2023		818,32	27.003,89
03/07/2023	JULIANA GUEDES VIANA – PAGTO PARTE – 06/2023		2.292,17	24.711,72
03/07/2023	JULIANA PLACIDINO TEIXEIRA – PAGTO SALÁRIO 06/2023		1.353,62	23.358,10
03/07/2023	LUZIA MARIA GONCALVES – PAGTO PARTE 06/2023		992,70	22.365,40
03/07/2023	MARCELO EVANGELISTA DE OLIVEIRA – PAGTO SALÁRIO - 06/2023		2.138,28	20.227,12
03/07/2023	MARCIA APARECIDA DE SOUZA – PAGTO SALÁRIO 0/223		1.221,00	19.006,12
03/07/2023	MAURO DE MATOS – PAGTO PARTE 06/2023		756,10	18.250,02
03/07/2023	ROSANGELA MARIA RIQUIEL – PAGTO SALÁRIO 06/2023		2.384,95	15.865,07
05/07/2023	INSTITUTO NACIONAL DO SEGURO SOCIAL - 550.475.000.101.027 – INSS - PAGTO PARTE		603,79	15.261,28
05/07/2023	IMPOSTO DE RENDA RETIDO NA FONTE – 550.475.000.101.027 – IRRF – PAGTO PARTE		770,79	14.490,49
27/07/2023	MUNICIPIO DE GUAIRA REPASSE DE VERBA	25.866,91		40.357,40
27/07/2023	ALELO INSTITUIÇÃO DE PAGAMENTOS S/A NF:		2.587,50	37.769,90
31/07/2023	APLICAÇÃO	151,20		37.921,10

DATA	HISTÓRICO	CRÉDITO	DÉBITO	SALDO
		SALDO	23.673,33	37.921,10

Guaíra/SP, 31 de JULHO de 2023

EDVAR GARCIA DE PAULA  
Presidente

End.: Rua Alexandre Muraishi nº 0250 – Centro – Guaíra-Sp. CEP: 14.790-000

Telefones: Fixo: 17-3331-2760 - Celular e WhatsApp: 17-99975-2760

CNPJ: 48.448.526/0001-65 - e-mail: [secretaria@apaeguaira.org.br](mailto:secretaria@apaeguaira.org.br) - Site: [www.apaeguaira.com.br](http://www.apaeguaira.com.br)



# ASSOCIAÇÃO DE PAIS E AMIGOS DOS EXCEPCIONAIS DE GUAÍRA

Fundada em 06 de dezembro de 1976

Autorização para funcionamento: Portaria DRE 30/06 - Publicado DOE 03/07/82

Filiada à Federação Nacional das APAEs sob nº 322

Registros: Conselho Nacional do Serviço Social MEC – nº 243708

Conselho Municipal de Assistência Social – nº 005

Declarada: Entidade de Fins Filantrópicos – 20/06/95

Utilidade Pública Federal Lei n. 91108–Utilidade Pública Estadual Lei nº 2426–Utilidade Pública Municipal Lei nº 1100

## CONTRAPARTIDA

MÊS REFERÊNCIA.: JULHO/2023

PROCESSO NR.: 26/2021 DISPENSA DE LICITAÇÃO Nº: 14/2021 TERMO DE CONVÊNIO Nº: 01/2021

OBJETO.: SERVIÇO DE PROTEÇÃO ESPECIAL PARA PESSOAS COM DEFICIÊNCIA E SUAS FAMÍLIAS.

ÓRGÃO CONCESSOR.: DIRETORIA DE ASSISTÊNCIA, DESENVOLVIMENTO E INCLUSÃO SOCIAL

CONTRATADA.: ASSOCIAÇÃO DE PAIS E AMIGOS DOS EXCEPCIONAIS DE GUAÍRA - APAE

CNPJ.: 48.448.526/0001-65

ENDEREÇO E CEP.: RUA ALEXANDRE MURAISHI Nº 00250 CENTRO - CENTRO - GUAÍRA/SP -

14.790-000 RESPONSÁVEL.: EDVAR GARCIA DE PAULA

VALOR RECEBIDO.: 0.00 - REFERÊNCIA DO RECURSO.: JULHO

<b>DEMONSTRATIVO DE DESPESAS REALIZADAS COMO CONTRAPARTIDA</b>	
<b>NATUREZA DA DESPESA</b>	<b>VALOR PAGO</b>

Guaíra/SP, 31 de JULHO de 2023

EDVAR GARCIA DE PAULA  
Presidente



## Consultas - Extrato de conta corrente

G3350113436582761  
01/08/2023 13:57:03

### Cliente - Conta atual

Agência 475-8  
Conta corrente 786-2APAE DE GUAIRA - C FMAS  
Período do extrato 07 / 2023

### Lançamentos

Dt. balancete	Dt. movimento	Ag. origem	Lote	Histórico	Documento	Valor R\$	Saldo
29/06/2023		0000	00000 000	Saldo Anterior			0,00 C
03/07/2023		0000	13134 250	Folha de Pagamento	62.023	19.711,25 D	
03/07/2023		0000	00000 848	Resgate Automático	1.972	19.711,25 C	0,00 C
05/07/2023		0475	99015 470	Transferência enviada	550.475.000.101.027	603,79 D	
				05/07 16:54 APAE-ADOTE UMA C ESPECIAL			
05/07/2023		0475	99015 470	Transferência enviada	550.475.000.101.027	770,79 D	
				05/07 17:06 APAE-ADOTE UMA C ESPECIAL			
05/07/2023		0000	00000 848	Resgate Automático	1.972	1.374,58 C	0,00 C
27/07/2023		0475	99015 870	Transferência recebida	550.475.000.300.097	25.866,91 C	
				27/07 13:22 PM GUAIRA-FMAS			
27/07/2023		0000	13105 109	Pagamento de Boleto	72.701	2.587,50 D	
				ALELO INSTITUICAO DE PAGAMENTO			
27/07/2023		0000	00000 271	BB-APLIC C.PRZ-APL.AUT	1.972	23.279,41 D	0,00 C
31/07/2023		0000	00000 999	S A L D O			0,00 C

-----  
OBSERVAÇÕES :  
-----

Transação efetuada com sucesso por: JG492867 EDVAR GARCIA DE PAULA.  
Serviço de Atendimento ao Consumidor - SAC 0800 729 0722

Ouvidoria BB 0800 729 5678  
Para deficientes auditivos 0800 729 0088



## Extratos - Investimentos Fundos - Mensal

G335011343658276017  
01/08/2023 13:51:10

### Cliente

Agência 475-8  
Conta 786-2 APAE DE GUAIRA - C FMAS  
Mês/ano referência JULHO/2023

### BB RF CP Automático - CNPJ: 42.592.315/0001-15

Data	Histórico	Valor	Valor IRPrej. Comp.	Valor IOF	Quantidade cotas	Valor cota	Saldo cotas
30/06/2023	SALDO ANTERIOR	35.576,32			30.484,406042		
03/07/2023	RESGATE	19.711,25			16.883,357253	1,167495878	13.601,048789
	Aplicação 30/05/2023	9.702,80			8.310,774743		
	Aplicação 29/06/2023	10.008,45			8.572,582510		
05/07/2023	RESGATE	1.374,58			1.176,422036	1,168441221	12.424,626753
	Aplicação 29/06/2023	1.374,58			1.176,422036		
27/07/2023	APLICAÇÃO	23.279,41			19.795,715268	1,175982261	32.220,342021
31/07/2023	SALDO ATUAL	37.921,10			32.220,342021		32.220,342021

### Resumo do mês

SALDO ANTERIOR	35.576,32
APLICAÇÕES (+)	23.279,41
RESGATES (-)	21.085,83
RENDIMENTO BRUTO (+)	151,20
IMPOSTO DE RENDA (-)	0,00
IOF (-)	0,00
RENDIMENTO LÍQUIDO	151,20
SALDO ATUAL =	37.921,10

### Valor da Cota

30/06/2023	1,167033495
31/07/2023	1,176930369

### Rentabilidade

No mês	0,8480
No ano	6,0343
Últimos 12 meses	10,6625

Transação efetuada com sucesso por: JG492867 EDVAR GARCIA DE PAULA.

Serviço de Atendimento ao Consumidor - SAC 0800 729 0722

Ouvidoria BB 0800 729 5678  
Para deficientes auditivos 0800 729 0088

Favorecido	Inscrição	Banco	Agencia	Conta	Valor
Pagamentos para : 04/07/2023 Remessa : 001059					
ANA LAURA EVANGELISTA	437.568.258-25	001	0475-8	00.000.106.080-5	1.999,83
BARBARA MENDES DE LIMA	415.779.338-26	001	0475-8	00.000.030.588-X	1.575,47
DENISE APARECIDA DOS S	218.749.978-29	001	0475-8	00.000.112.206-1	4.178,81
JOSIANE SILVA CIPRIANO	305.230.478-00	001	0475-8	00.000.107.346-X	818,32
JULIANA GUEDES VIANA	358.260.418-70	001	0475-8	00.000.107.113-0	2.292,17
JULIANA PLACIDINO TEIX	383.608.748-08	001	0475-8	00.000.031.810-8	1.353,62
LUZIA MARIA GONCALVES	937.618.726-15	001	0475-8	00.000.107.457-1	992,70
MARCELO EVANGELISTA DE	314.346.018-03	001	0475-8	00.000.031.325-4	2.138,28
MARCIA APARECIDA DE SO	252.886.948-77	001	0475-8	00.000.107.357-5	1.221,00
MAURO DE MATOS	085.155.988-33	001	0475-8	00.000.023.729-9	756,10
ROSANGELA MARIA RIQUIE	045.600.728-84	001	0475-8	00.000.108.032-6	2.384,95
Total parcial:	R\$ 19.711,25	quantidade: 00011			
Total geral :	R\$ 19.711,25	quantidade: 00011			

Solicitamos e autorizamos a liberação para processamento do arquivo gerado pelo aplicativo Pagamentos de fornecedores, salários e outros, transmitido eletronicamente contendo 00011 registro(s) no valor total de R\$ 19.711,25 em favor do(s) acima relacionado(s).

Prefixo da Agência : 0475-8  
 Conta Corrente Debitada: 00.000.000.786-2

*Marcos Paulo Galvão*  
 Financieiro  
 ASSOCIACAO DE PAIS E AMIGOS DO

ASSOCIACAO DE PAIS E AMIGOS DO

FUNDO MUNICIPAL DA  
 ASSISTÊNCIA SOCIAL  
 MUNICIPAL  
 PROCESSO N° 59/2022

Confere C/ Original

Recibo de Pagamento de Salário

Código Nome do Funcionário: 2228-ANA LAURA EVANGELISTA RIBEIRO  
 CBO Emp. Local Depto. Setor Seção Fl.  
 Local: 00015-APAE GUAIRA  
 Func. desde: 07/01/2019 Funcao: PSICOLOGA(O) Age.: C/C: 01

Cód	Descrição	Referência	Vencimentos	Descontos
01	Salario do mes ( 1,00) Mes			
01	INSS s/ Salarios ( 14,00) base INSS		4.756,69	
01	IRF s/ Salarios ( 22,50) IRRF/qtde depend = 1			491,84
				265,20

Pagamento  
 Parte  
 R\$ 1.999,83

FUNDO MUNICIPAL DA  
 ASSISTÊNCIA SOCIAL  
 MUNICIPAL  
 PROCESSO Nº 59/2022

Confere C/ Original

Salário Base	4.756,69	Sal. Cont. INSS	4.756,69	Base Calc. FGTS	4.756,69	FGTS do Mês	380,54	Base Calc. IRRF	4.075,26	Faixa IRRF	3.999,65
											757,04

DECLARO TER RECEBIDO A IMPORTÂNCIA LÍQUIDA DISCRIMINADA NESTE RECIBO.

*[Assinatura]*  
 ASSINATURA DO FUNCIONÁRIO

04 06 2023  
 DATA

Recibo de Pagamento de Salário

Código Nome do Funcionário: 2239-BARBARA MENDES DE LIMA  
 CBO Emp. Local Depto. Setor Seção Fl.  
 Local: 00015-APAE GUAIRA  
 Inc. desde: 01/06/2021 Funcao: TERAPEUTA OCUPACIONAL Age.: C/C: 01

Cód	Descrição	Referência	Vencimentos	Descontos
	Salario do mes ( 8,00) Dia(s)		951,36	
	Salario Maternidade ( 22,00) dias		2.616,27	
	INSS s/ Salarios ( 12,00) base INSS			331,17
	IRF s/ Salarios ( 15,00) base irrf mes			85,54

Pagamento  
 Parte  
 R\$ 1.575,47

FUNDO MUNICIPAL DA  
 ASSISTÊNCIA SOCIAL  
 MUNICIPAL  
 PROCESSO Nº 59/2022

Confere C/ Original

Salário Base	3.567,64	Sal. Cont. INSS	3.567,63	Base Calc. FGTS	3.567,63	FGTS do Mês	285,41	Base Calc. IRRF	3.039,63	Faixa IRRF	3.150,92
											416,71

DECLARO TER RECEBIDO A IMPORTÂNCIA LÍQUIDA DISCRIMINADA NESTE RECIBO.

*[Assinatura]*  
 ASSINATURA DO FUNCIONÁRIO

04 07 2023  
 DATA

0083-ASSOC. DE PAIS E AMIGOS DOS EXCEPCIONAIS  
 RUA ALEXANDRE MURAIISHI, 250  
 48.448.526/0001-65 Mensal - 30/06/2023

Guaira SP

### Recibo de Pagamento de Salário

Código Nome do Funcionário: 2066-DENISE APARECIDA DOS SANTOS OLIVEIRA  
 Func. desde: 01/04/2005 Funcao: COORDENADORA TECNICA  
 2394-05 CBO Emp. Local: 00015-APAE GUAIRA Depto. Setor Seção 01 FI.  
 Age.: C/C:

Cód	Descrição	Referência	Vencimentos	Descontos
01	Salario do mes ( 1,00) Mes		5.089,50	
01	INSS s/ Salarios ( 14,00) base INSS			538,43
01	IRF s/ Salarios ( 22,50) base irrf mes			372,26

**FUNDO MUNICIPAL DA ASSISTÊNCIA SOCIAL MUNICIPAL PROCESSO Nº 59/2022**

*Confere C/ Original*

Total de Vencimentos	5.089,50	Total de Descontos	910,69
Valor Líquido	4.178,81		
Base Base	5.089,50	Base Calc. IRRF	4.551,07
Base INSS	5.089,50	Faixa IRRF	
Base Calc. FGTS	5.089,50		
FGTS em Mes	407,16		

CA 2023 E.1-[www.cucafresca.com.br](http://www.cucafresca.com.br)/ESCRITORIO CONTABIL PRIMOS EIRELI - EPP (017)3332-3600

DECLARO TER RECEBIDO A IMPORTÂNCIA LÍQUIDA DISCRIMINADA NESTE RECIBO.

*[Assinatura]*  
 ASSINATURA DO FUNCIONÁRIO

04 07 2023  
 DATA

0083-ASSOC. DE PAIS E AMIGOS DOS EXCEPCIONAIS  
 RUA ALEXANDRE MURAIISHI, 250  
 48.448.526/0001-65 Mensal - 30/06/2023

Guaira SP

### Recibo de Pagamento de Salário

Código Nome do Funcionário: 074-JOSIANE DA SILVA CIPRIANO  
 Func. desde: 01/03/2023 Funcao: SERVENTE DE LIMPEZA  
 5143-20 CBO Emp. Local: 00015-APAE GUAIRA Depto. Setor Seção 01 FI.  
 Age.: C/C:

Cód	Descrição	Referência	Vencimentos	Descontos
	Salario do mes ( 1,00) Mes		820,00	
	Salario Familia ( 1,00) dependente		59,82	
	INSS s/ Salarios ( 7,50) base INSS			61,50

**FUNDO MUNICIPAL DA ASSISTÊNCIA SOCIAL MUNICIPAL PROCESSO Nº 59/2022**

*Confere C/ Original*

Total de Vencimentos	879,82	Total de Descontos	61,50
Valor Líquido	818,32		
Base Base	820,00	Base Calc. IRRF	
Base INSS	820,00	Faixa IRRF	
Base Calc. FGTS	820,00		
FGTS em Mes	65,60		

CA 2023 E.1-[www.cucafresca.com.br](http://www.cucafresca.com.br)/ESCRITORIO CONTABIL PRIMOS EIRELI - EPP (017)3332-3600

DECLARO TER RECEBIDO A IMPORTÂNCIA LÍQUIDA DISCRIMINADA NESTE RECIBO.

*[Assinatura]*  
 ASSINATURA DO FUNCIONÁRIO

04 07 2023  
 DATA



Guaira SP

## Recibo de Pagamento de Salário

0134-JULIANA GUEDES VIANA  
 Func. desde: 01/06/2010 Funcao: ASSISTENTE SOCIAL  
 2516-05  
 Age.: C/C:

Local: 00015-APAE GUAIRA Setor: Seção 01 Fl.

Cód	Descrição	Referência	Vencimentos	Descontos
01	Salario do mes ( 1,00) Mes		5.647,18	
01	INSS s/ Salarios ( 14,00) base INSS			616,51
01	IRF s/ Salarios ( 27,50) IRF/qtde depend = 1			446,34

**Pagamento  
 Parte  
 R\$ 2.292,17**

FUNDO MUNICIPAL DA  
 ASSISTÊNCIA SOCIAL  
 MUNICIPAL  
 PROCESSO Nº 59/2022

Confere C/ Original

dia 03/07 e o dia mais importante do ano, FELIZ ANIVERSARIO

Total de Vencimentos 5.647,18 Total de Descontos 1.062,85

Valor Líquido 4.584,33

5.647,18 Base 5.647,18 INSS 5.647,18 FGTS 451,77 Base Calc. IRRF 4.841,08 Faixa IRRF

CA 2023 E.1-[www.cucafresca.com.br](http://www.cucafresca.com.br)/ESCRITORIO CONTABIL FRIMOS EIRELI - EPP (017)3332-3600

DECLARO TER RECEBIDO A IMPORTÂNCIA LÍQUIDA DISCRIMINADA NESTE RECIBO.

*Juliana Guedes Viana*  
 ASSINATURA DO FUNCIONÁRIO

04 07 23  
 DATA

Guaira SP

## Recibo de Pagamento de Salário

062-JULIANA PLACIDINO TEIXEIRA  
 Func. desde: 15/08/2022 Funcao: EDUCADOR SOCIAL  
 5153-05  
 Age.: C/C:

Local: 00015-APAE GUAIRA Setor: Seção 01 Fl.

Cód	Descrição	Referência	Vencimentos	Descontos
	Salario do mes ( 1,00) Mes		1.400,00	
	Salario Familia ( 1,00) dependente		59,82	
	INSS s/ Salarios ( 9,00) base INSS			106,20

FUNDO MUNICIPAL DA  
 ASSISTÊNCIA SOCIAL  
 MUNICIPAL  
 PROCESSO Nº 59/2022

Confere C/ Original

Total de Vencimentos 1.459,82 Total de Descontos 106,20

Valor Líquido 1.353,62

1.400,00 Base 1.400,00 INSS 1.400,00 FGTS 112,00 Base Calc. IRRF Faixa IRRF

CA 2023 E.1-[www.cucafresca.com.br](http://www.cucafresca.com.br)/ESCRITORIO CONTABIL FRIMOS EIRELI - EPP (017)3332-3600

DECLARO TER RECEBIDO A IMPORTÂNCIA LÍQUIDA DISCRIMINADA NESTE RECIBO.

*Juliana Placidino Teixeira*  
 ASSINATURA DO FUNCIONÁRIO

04 07 23  
 DATA

0083-ASSOC. DE PAIS E AMIGOS DOS EXCEPCIONAIS  
RUA ALEXANDRE MURAIISHI, 250  
48.448.526/0001-65 Mensal - 30/06/2023

Guaira SP

### Recibo de Pagamento de Salário

Código Nome do Funcionário  
0034-LUZIA MARIA GONCALVES 5132-05  
Func. desde: 01/06/1999 Funcao: COZINHEIRA Age.: C/C: Local: 00015-APAE GUAIRA Setor Seção 01 Fl.

Cód	Descrição	Referência	Vencimentos	Descontos
01	Salario do mes ( 1,00) Mes		2.160,00	
01	INSS s/ Salarios ( 9,00) base INSS			174,60

**Pagamento Parte**  
**R\$ 992,70**

FUNDO MUNICIPAL DA ASSISTÊNCIA SOCIAL MUNICIPAL  
PROCESSO Nº 59/2022

Confere C/ Original

Total de Vencimentos 2.160,00  
Total de Descontos 174,60

Valor Líquido → 1.985,40

2.160,00 Salário Base 2.160,00 Sal. Contrib. INSS 2.160,00 Base Calc. FGTS 172,80 FGTS - 06 Meses 172,80 Base Calc. IRRF Faixa IRRF

ICA 2023 E.1-www.cucafresca.com.br/ESCRITORIO CONTABIL PRIMOS EIRELI - EPP (017)3332-3600

DECLARO TER RECEBIDO A IMPORTÂNCIA LÍQUIDA DISCRIMINADA NESTE RECIBO.

*Luizia Maria Goncalves*  
ASSINATURA DO FUNCIONÁRIO  
04 07 23 DATA

0083-ASSOC. DE PAIS E AMIGOS DOS EXCEPCIONAIS  
RUA ALEXANDRE MURAIISHI, 250  
48.448.526/0001-65 Mensal - 30/06/2023

Guaira SP

### Recibo de Pagamento de Salário

Código Nome do Funcionário  
58-MARCELO EVANGELISTA DE OLIVEIRA 7825-10  
Func. desde: 01/04/2022 Funcao: MOTORISTA Age.: C/C: Local: 00015-APAE GUAIRA Setor Seção 01 Fl.

Cód	Descrição	Referência	Vencimentos	Descontos
	Salario do mes ( 1,00) Mes		2.328,00	
	INSS s/ Salarios ( 9,00) base INSS			189,72

FUNDO MUNICIPAL DA ASSISTÊNCIA SOCIAL MUNICIPAL  
PROCESSO Nº 59/2022

Confere C/ Original

Total de Vencimentos 2.328,00  
Total de Descontos 189,72

Valor Líquido → 2.138,28

2.328,00 Salário Base 2.328,00 INSS 2.328,00 FGTS 186,24 FGTS - 06 Meses 186,24 Base Calc. IRRF Faixa IRRF

ICA 2023 E.1-www.cucafresca.com.br/ESCRITORIO CONTABIL PRIMOS EIRELI - EPP (017)3332-3600

DECLARO TER RECEBIDO A IMPORTÂNCIA LÍQUIDA DISCRIMINADA NESTE RECIBO.

*Marcelo Evangelista de Oliveira*  
ASSINATURA DO FUNCIONÁRIO  
04 07 23 DATA

Guaira SP

### Recibo de Pagamento de Salário

Código Nome do Funcionário  
 0173-MARCIA APARECIDA DE SOUSA  
 Func. desde: 01/04/2013 Funcao: CUIDADOR 2  
 5162-15 Local: 00015-APAE GUAIRA  
 CATXA ECONO FEDERAL Age.:1202 C/C:00008372-3  
 Setor Seção FI  
 01 01

Cód	Descrição	Referência	Vencimentos	Descontos
01	Salario do mes	( 1,00) Mes	1.320,00	
01	INSS s/ Salarios	( 7,50) base INSS		99,00

**FUNDO MUNICIPAL DA ASSISTÊNCIA SOCIAL MUNICIPAL  
 PROCESSO Nº 59/2022**

*Confere C/ Original*

Total de Vencimentos: 1.320,00  
 Total de Descontos: 99,00

Valor Líquido: 1.221,00  
 Base Calc. IRRF: 1.221,00  
 Faixa IRRF

Salário Base: 1.320,00  
 Sal. Contr. INSS: 1.320,00

Base Calc. FGTS: 1.320,00  
 FGTS do Mês: 105,60

DECLARO TER RECEBIDO A IMPORTÂNCIA LÍQUIDA DISCRIMINADA NESTE RECIBO.

*[Handwritten Signature]*  
 ASSINATURA DO FUNCIONÁRIO

*01/07/23*  
 DATA

Guaira SP

### Recibo de Pagamento de Salário

Código Nome do Funcionário  
 043-MAURO DE MATOS  
 Func. desde: 01/03/2011 Funcao: JARDINEIRO  
 6220-10 Local: 00015-APAE GUAIRA  
 Age.: C/C:  
 Setor Seção FI  
 01 01

Cód	Descrição	Referência	Vencimentos	Descontos
	Salario do mes	( 1,00) Mes	1.640,00	
	INSS s/ Salarios	( 9,00) base INSS		127,80

**FUNDO MUNICIPAL DA ASSISTÊNCIA SOCIAL MUNICIPAL  
 PROCESSO Nº 59/2022**

**Pagamento Parte**  
**R\$ 756,10**

*Confere C/ Original*

Total de Vencimentos: 1.640,00  
 Total de Descontos: 127,80

Valor Líquido: 1.512,20  
 Base Calc. IRRF: 1.512,20  
 Faixa IRRF

Salário Base: 1.640,00  
 Sal. Contr. INSS: 1.640,00

Base Calc. FGTS: 1.640,00  
 FGTS do Mês: 131,20

DECLARO TER RECEBIDO A IMPORTÂNCIA LÍQUIDA DISCRIMINADA NESTE RECIBO.

*[Handwritten Signature]*  
 ASSINATURA DO FUNCIONÁRIO

*4-7-2023*  
 DATA

0083-ASSOC. DE PAIS E AMIGOS DOS EXCEPCIONAIS  
RUA ALEXANDRE MURASHI, 250  
18.448.526/0001-65 Mensal - 30/06/2023

Guaira SP

# Recibo de Pagamento de Salário

Código Nome do Funcionário  
0185-ROSANGELA MARIA RIGUEL  
Func. desde: 09/06/2014 Funcao: AUXILIAR DE ESCRITORIO

4110-05 CBO Local: 00015-APAE GUAIRA Desto. Sotor Seção 01 Fl.  
CAIXA ECONO FEDERAL Age.:1202 C/C:00008929-2

Cód	Descrição	Referência	Vencimentos	Descontos
01	Salario do mes	( 1,00) Mes	2.600,00	
01	INSS s/ Salarios	( 12,00) base INSS		215,05

**FUNDO MUNICIPAL DA ASSISTÊNCIA SOCIAL MUNICIPAL**  
PROCESSO Nº 59/2022

*Confere C/ Original*

a 20/07 e o dia mais importante do ano, FELIZ ANIVERSARIO

Total de Vencimentos: 2.600,00  
Total de Descontos: 215,05

2.600,00 Salario Base    2.600,00 Sal. Base INSS    2.600,00 FGTS    208,00 FGTS em Mes  
Valor Líquido → 2.384,95    Base Cálculo IRRF    Faixa IRRF

CA 2023 E.1-www.cucafresca.com.br/ESCRITORIO CONTABIL PRINDS EIRELI - EPP (017)3332-3600

DECLARO TER RECEBIDO A IMPORTÂNCIA LÍQUIDA DISCRIMINADA NESTE RECIBO.

*Rosângela Maria Rigueil*  
ASSINATURA DO FUNCIONÁRIO

04/07/23  
DATA



# Receita Federal

# Documento de Arrecadação de Receitas Federais

CNPJ  
**48.448.526/0001-65**

Razão Social  
**ASSOCIACAO DE PAIS E AMIGOS DOS EXCEPCIONAIS DE GU**

Período de Apuração  
**Junho/2023**

Data de Vencimento  
**20/07/2023**

Número do Documento  
**07.16.23179.3499366-6**

Observações  
**Nº Recibo Declaração: 50000143331500**

Pagar este documento até  
**20/07/2023**

Valor Total do Documento  
**17.655,11**

### Composição do Documento de Arrecadação

Código	Denominação	Principal	Multa	Juros	Total
0561	IRRF - RENDIMENTO DO TRABALHO ASSALARIADO 07 IRRF - RD TRB ASSAL PAÍS/AUS NO EXT A SERV PAÍS PA:06/2023 Vencimento:20/07/2023	5.533,34			5.533,34
1082	CONTR PREV DESCONTA SEGURADO-EMPREGADO/AVULSO 01 CP SEGURADOS - EMPREGADOS/AVULSO PA:06/2023 Vencimento:20/07/2023	12.043,02			12.043,02
1099	CP SEGURADOS - CONTRIBUINTES INDIVIDUAIS - 20 02 CP SEGURADOS - CONTRIBUINTES INDIVIDUAIS - 20% PA:06/2023 Vencimento:20/07/2023	70,00			70,00
1218	CP TERCEIROS - SEST - TRANSPORTADOR AUTÔNOMO 02 CP TERCEIROS - SEST - TRANSPORTADOR AUTÔNOMO PA:06/2023 Vencimento:20/07/2023	5,25			5,25
1221	CP TERCEIROS - SENAT - TRANSPORTADOR AUTÔNOMO 02 CP TERCEIROS - SENAT - TRANSPORTADOR AUTÔNOMO PA:06/2023 Vencimento:20/07/2023	3,50			3,50
<b>Totais</b>		<b>17.655,11</b>			<b>17.655,11</b>

**Pagamento Parte R\$ 603,79**

*Confere C/ Original*

05/07/2023 - BANCO DO BRASIL - 16:54:21  
047500475 SEGUNDA VIA 0002  
COMPROVANTE DE TRANSFERENCIA DE CONTA CORRENTE P/ CONTA CORRENTE

SISBB - SISTEMA DE INFORMACOES BANCO DO BRASIL  
05/07/2023 - AUTO-ATENDIMENTO - 17.22.12  
0475800475

CLIENTE: APAE DE GUAIRA - C FMAS  
AGENCIA: 0475-8 CONTA:

786-2 EFETUADO POR: EDVAR GARCIA DE PAULA  
CONTRAVANTE DE AGENDAMENTO

DATA DA TRANSFERENCIA 05/07/2023  
NR. DOCUMENTO 550.475.000.101.027

Convenio RFB-DARF CODIGO DE BARRAS 8586000176-0 55110385232-4  
Codigo de Barras 01071623179-1 34993666030-0

\*\*\*\*\* TRANSFERIDO PARA:  
CLIENTE: APAE-ADOTE UMA C ESPECIAL  
AGENCIA: 0475-8 CONTA:

Agente arrecadador: CNC 001 Banco do Brasil S.A.  
Data do pagamento 05/07/2023  
Numero do Documento 07.16.23179.3499366-6  
Valor Total 17.655,11

NR. DOCUMENTO 550.475.000.000.786

NR. AUTENTICACAO 3.96A.B26.2E6.668.045

Modelo aprovado pelo Ato Declaratorio Executivo Conjunto nº 01 de 31 de outubro de 2011  
pagamento agendado.

Atenção: Esta transação está sujeita a avaliação de segurança e será processada após análise. O comprovante definitivo somente será emitido após a quitacao.

FUNDO MUNICIPAL DA ASSISTENCIA SOCIAL MUNICIPAL PROCESSO Nº 09/2022

SENDER (Versão:5.1.6)

Página: 1/1

85860000176 0 55110385232 4 01071623179 1 34993666030 0

### Documento de Arrecadação de Receitas Federais

85860000176 0 55110385232 4 01071623179 1 34993666030 0



CNPJ: 48.448.526/0001-65  
Número: 07.16.23179.3499366-6  
Pagar até: 20/07/2023  
Valor: 17.655,11

Pague com o PIX





# Receita Federal

# Documento de Arrecadação de Receitas Federais

CNPJ  
**48.448.526/0001-65**

Razão Social  
**ASSOCIACAO DE PAIS E AMIGOS DOS EXCEPCIONAIS DE GU**

Período de Apuração  
**Junho/2023**

Data de Vencimento  
**20/07/2023**

Número do Documento  
**07.16.23179.3499366-6**

Observações  
**Nº Recibo Declaração: 50000143331500**

Pagar este documento até  
**20/07/2023**

Valor Total do Documento  
**17.655,11**

### Composição do Documento de Arrecadação

Código	Denominação	Principal	Multa	Juros	Total
0561	IRRF - RENDIMENTO DO TRABALHO ASSALARIADO 07 IRRF - RD TRB ASSAL PAÍS/AUS NO EXT A SERV PAÍS PA:06/2023 Vencimento:20/07/2023	5.533,34			5.533,34
1082	CONTR PREV DESCONTA SEGURADO-EMPREGADO/AVULSO 01 CP SEGURADOS - EMPREGADOS/AVULSO PA:06/2023 Vencimento:20/07/2023	12.043,02			12.043,02
1099	CP SEGURADOS - CONTRIBUINTES INDIVIDUAIS - 20 02 CP SEGURADOS - CONTRIBUINTES INDIVIDUAIS - 20% PA:06/2023 Vencimento:20/07/2023	70,00			70,00
1218	CP TERCEIROS - SEST - TRANSPORTADOR AUTÔNOMO 02 CP TERCEIROS - SEST - TRANSPORTADOR AUTÔNOMO PA:06/2023 Vencimento:20/07/2023	5,25			5,25
1221	CP TERCEIROS - SENAT - TRANSPORTADOR AUTÔNOMO 02 CP TERCEIROS - SENAT - TRANSPORTADOR AUTÔNOMO PA:06/2023 Vencimento:20/07/2023	3,50			3,50
<b>Totais</b>		<b>17.655,11</b>			<b>17.655,11</b>

**Pagamento Parte**  
**R\$ 770,79**

05/07/2023 - BANCO DO BRASIL - 17:06:26  
047500475 SEGUNDA VIA 0003  
COMPROVANTE DE TRANSFERENCIA DE CONTA CORRENTE P/ CONTA CORRENTE

SISBB - SISTEMA DE INFORMACOES BANCO DO BRASIL  
05/07/2023 - AUTO-ATENDIMENTO - 17.22.12  
047500475

**FUNDO MUNICIPAL DA ASSISTÊNCIA SOCIAL MUNICIPAL**  
PROCESSO Nº 59.2023

CLIENTE: APAE DE GUAIRA - C FMAS  
AGENCIA: 0475-8 CONTA: 786-2  
DATA DE TRANSFERENCIA: 05/07/2023  
NR. DOCUMENTO: 550.475.000.101.027  
VALOR TOTAL: 770,79  
\*\*\*\*\* TRANSFERIDO PARA:  
CLIENTE: APAE-ADOTE UMA C ESPECIAL  
AGENCIA: 0475-8 CONTA: 101.027-1  
NR. DOCUMENTO: 550.475.000.000.786  
NR. AUTENTICACAO: F.640.67A.45F.E74.E0D

### COMPROVANTE DE AGENDAMENTO

CLIENTE: APAE-ADOTE UMA C ESPECIAL  
AGENCIA: 475-8 CONTA: 101.027-1  
EFETUADO POR: EDVAR GARCIA DE PAULA  
Convenio RFB-DARF CODIGO DE BARRAS  
Codigo de Barras 8586000176-0 55110385232-4  
01071623179-1 34993666030-0  
Agente arrecadador: CNC 001 Banco do Brasil S.A.  
Data do pagamento 05/07/2023  
Número do Documento 07.16.23179.3499366-6  
Valor Total 17.655,11

Modelo aprovado pelo Ato Declaratório Executivo Conjunto nº 01 de 31 de outubro de 2011  
Pagamento agendado.

Atenção: Esta transação está sujeita a avaliação de segurança e será processada após análise. O comprovante definitivo somente será emitido após a quitacao.

55

ICA

SENDA (Versão:5.1.6)

Página: 1/1

85860000176 0 55110385232 4 01071623179 1 34993666030 0

## Documento de Arrecadação de Receitas Federais

85860000176 0 55110385232 4 01071623179 1 34993666030 0



CNPJ: 48.448.526/0001-65  
Número: 07.16.23179.3499366-6  
Pagar até: 20/07/2023  
Valor: 17.655,11

Pague com o PIX





**NOTA FISCAL ELETRONICA DE SERVICOS - NFE**

A autenticidade desta Nota Fiscal Eletrônica de Serviços poderá ser confirmada na página da Prefeitura de Barueri na Internet, no Endereço:  
<<http://www.barueri.sp.gov.br/nfe>>

Data Emissão **31/07/2023** Hora Emissão **17:59**

Código Autenticidade  
**199U.3755.0351.9114999-Y**

**NOTA FISCAL ELETRÔNICA DE SERVICOS E FATURA**

Número da Nota **830658** Série da Nota  
Número RPS **0022493726** Série RPS **RP** Data RPS **31/07/2023**

Prestador de Serviços  
**ALELO INSTITUIÇÃO DE PAGAMENTO S.A.**  
ALAMEDA XINGU , 512 - Andar 3º,4º,16º  
ALPHAVILLE CENTRO INDUSTR E EMPR / ALPHAVILLE  
CEP 06455-030 - BARUERI - SP  
CNPJ/CPF **04.740.876/0001-25**  
Telefone

Inscrição Municipal **4.44096-8**  
e-mail

Nome Tomador de Serviços  
**ASSOCIACAO DE PAIS E AMIGOS DOS EXCEPCI**

CPF/CNPJ  
**48.448.526/0001-65**

Endereço  
ANVR JULIO ROBINI, PROLONGAMENTO DA RUA 26, 0

Complemento  
PROLONGAMENTO DO RUA

CEP **14790-000** Bairro **CENTRO**

Cidade **Guaira** UF **SP**

E-mail  
[rh.apaeguairasp@gmail.com](mailto:rh.apaeguairasp@gmail.com)

Qtd 1 Descrição do Serviço  
AGENCIAMENTO, CORRETAGEM E INTERM. DE CONTR. QUAISQUER

Código Serviço **100203219** Aliquota **2,00** Valor Unitário **1,00** Valor Total **1,00**

27/07/2023 - BANCO DO BRASIL - 11:35:41  
047500475 0001

**COMPROVANTE DE PAGAMENTO DE TITULOS**

CLIENTE: APAE DE GUAIRA - C FMAS  
AGENCIA: 0475-8 CONTA: **786-2**  
BANCO DO BRASIL

001900009024641681090341250417169428000258750  
BENEFICIARIO:  
ALELO INSTITUICAO DE PAGAMENTO  
NOME FANTASIA:  
ALELO INSTITUICAO DE PAGAMENTO SA  
CNPJ: 04.740.876/0001-25  
PAGADOR:  
ASSOCIACAO DE PAIS  
CNPJ: 48.448.526/0001-65

NR. DOCUMENTO **72.701**  
NOSSO NUMERO **24641681003412504**  
CONVENIO **02464168**  
DATA DE VENCIMENTO **31/07/2023**  
DATA DO PAGAMENTO **27/07/2023**  
VALOR DO DOCUMENTO **2.587,50**  
VALOR COBRADO **2.587,50**  
NR. AUTENTICACAO **C. EDF. 372.475.87E.DA1**

**DISCRIMINAÇÃO DOS SERVIÇOS E INFORMAÇÕES RELEVANTES**

ALELO ALIMENTACAO = R\$ 2.587,50  
VALOR DE COMISSÃO OU CORRETAGEM = ZERO  
VALOR LIQUIDO DA NOTA = R\$ 2.587,50  
Auto-retenção conf. determinado pelas INs nº 153/87, 177/87 e 107/91, art. 15.

**FUNDO MUNICIPAL DA ASSISTÊNCIA SOCIAL MUNICIPAL PROCESSO Nº 59/2022**

*Confere C/ Original*

**VALORES DE REPASSE A TERCEIROS**

**R\$ 2.586,50**

Observações  
ISSQN devido a: B/ NR. AUTENTICACAO

IRRF	PIS/PASEP	COFINS	CSLL
0,00	0,00	0,00	0,00

**VALOR TOTAL DA NOTA 2.587,50**

Fatura Nº **224937** Valor da Fatura R\$ **R\$ 2.587,50** Forma Pagamento **Vcto=31/07/2023**

Valor por Extenso  
dois mil quinhentos e oitenta e sete reais e cinquenta centavos

A autenticidade desta Nota Fiscal Eletrônica de Serviços poderá ser confirmada na página da Prefeitura de Barueri na Internet, no Endereço:  
<http://www.barueri.sp.gov.br/nfe>

Código Autenticidade  
**199U.3755.0351.9114999-Y**

RECEBEMOS DA EMPRESA ALELO INSTITUIÇÃO DE PAGAMENTO OS SERVIÇOS CONSTANTES DESTA  
NOTA FISCAL ELETRÔNICA DE SERVIÇOS

Número da Nota **830658** Série da Nota

Local

Data

Assinatura

Assistencia

Recibo do Sacado

Banco do Brasil | 001-9 | 00190.00009.02464.168109.03412.504171.6.94280000258750

Cedente <b>Alelo S.A.</b>			Vencimento <b>31/07/2023</b>	
Agência / Cód. Beneficiário 30708 / 10335-7	Número do Documento 48448526	Carteira / Nosso Número 017 / 24641681003412504	(=) Valor do Documento <b>R\$ 2.587,50</b>	
<b>Pedido(s)</b>			<b>Cobrança: 39567496</b>	
Número do Pedido 46419805	Beneficiário 10	CNPJ Faturamento 48448526000165	Data Disponibilização 01/08/2023	Valor Total R\$ 2.587,50
<b>Serviço(s)</b>				
Número da Cobrança 39567496	Descrição	Quantidade	Valor Unitário	Valor Total
Sacado <b>ASSOCIACAO DE PAIS          ANVR JULIO ROBINI, PROLONGAMENTO DA RUA 26 0,          PROLONGAMENTO DO RUA 26          Guaíra - SP</b>				
Sacado/Avalista:			Autenticação Mecânica	
			Código de baixa	

Banco do Brasil | 001-9 | 00190.00009.02464.168109.03412.504171.6.94280000258750

Local de Pagamento <b>Pagavel em qualquer Banco ate o vencimento.</b>					Data de Vencimento <b>31/07/2023</b>
Cedente <b>Alelo S.A.</b>					Agência/Código Beneficiário 30708 / 10335-7
CNPJ: CHEQUE estarão sujeitos à compensação bancária.					
Data de emissão 27/07/2023	Num. do Doc. 48448526	Espécie doc CNPJ	Accite N	Data do Processamento 27/07/2023	Carteira/Nosso Número 017 / 24641681003412504
Uso do Banco 00000	Carteira 017	Espécie R\$	Quantidade	Valor	(=) Valor do Documento <b>R\$ 2.587,50</b>
Beneficiário <b>A partir de Julho/2017 os boletos serão registrados conforme cronograma da CIP. O pagamento poderá ser efetuado até 15 dias após a data de vencimento, após esta data será cancelado automaticamente e</b>					(-) Descontos/Abatimento
Banco <b>Não cobrar multa e juros após vencimento. Não receber após 15 dias da data do vencimento</b>					(+) Juros/Multa
					(+) Outros Acréscimos
					(=) Valor Cobrado <b>R\$ 2.587,50</b>
Sacado <b>ASSOCIACAO DE PAIS          ANVR JULIO ROBINI, PROLONGAMENTO DA RUA 26 0,          PROLONGAMENTO DO RUA 26          Guaíra - SP</b>					<b>FUNDO MUNICIPAL DA          ASSISTÊNCIA SOCIAL          MUNICIPAL          PROCESSO Nº 59/2022</b>
Sacado/Avalista:					
					Código de baixa

Confere C/ Original







# ASSOCIAÇÃO DE PAIS E AMIGOS DOS EXCEPCIONAIS DE GUAÍRA

Fundada em 06 de dezembro de 1976

Autorização para funcionamento: Portaria DRE 30/06 - Publicado DOE 03/07/82

Filiada à Federação Nacional das APAEs sob nº 322

Registros: Conselho Nacional do Serviço Social MEC – nº 243708

Conselho Municipal de Assistência Social – nº 005

Declarada: Entidade de Fins Filantrópicos – 20/06/95

Utilidade Pública Federal Lei n. 91108–Utilidade Pública Estadual Lei nº 2426–Utilidade Pública Municipal Lei nº 1100

## DECLARAÇÃO APLICAÇÃO DOS RECURSOS

Na qualidade de representante legal da OSC denominada Associação de Pais e Amigos dos Excepcionais de Guaira - APAE, inscrita no CNPJ nº 48.448.526/0001-65, eu Edvar Garcia De Paula, portador da Carteira de Identidade RG nº 15.868.271-3 e inscrito no CPF. 044.197.398-19, DECLARO para fins de prova junto à Prefeitura Municipal de Guaira-SP, para os efeitos e sob penas da Lei, que foram cumpridos os objetivos previstos, quanto à aplicação dos recursos repassados e prestação de contas pelo Município de Guaira-SP conforme Artigo 51 da Lei n.º 13.019/2014 e Artigos 63 a 68 da Lei n.º 13.019/2014.

Guaira/SP, 31 de julho de 2023.

Edvar Garcia de Paula  
RG: 15.868.271-3 - SSP/SP  
CPF: 044.197.398-19

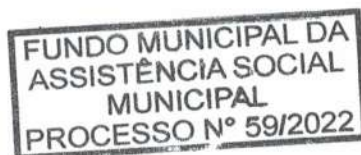

Confere C/ Original



# Secretaria da Fazenda e Planejamento do Estado de São Paulo

## Débitos Tributários Não Inscritos na Dívida Ativa do Estado de São Paulo

CNPJ: 48.448.526/0001-65

Ressalvado o direito da Secretaria da Fazenda e Planejamento do Estado de São Paulo de apurar débitos de responsabilidade da pessoa jurídica acima identificada, é certificado que **não constam débitos** declarados ou apurados pendentes de inscrição na Dívida Ativa de responsabilidade do estabelecimento matriz/filial acima identificado.

Certidão nº 23080053977-83  
Data e hora da emissão 02/08/2023 15:42:36  
Validade 6 (seis) meses, contados da data de sua expedição.

Qualquer rasura ou emenda invalidará este documento.

A aceitação desta certidão está condicionada à verificação de sua autenticidade no sítio [www.pfe.fazenda.sp.gov.br](http://www.pfe.fazenda.sp.gov.br)

FUNDO MUNICIPAL DA  
ASSISTÊNCIA SOCIAL  
MUNICIPAL  
PROCESSO Nº 59/2022

Confere C/ Original



**MINISTÉRIO DA FAZENDA**  
**Secretaria da Receita Federal do Brasil**  
**Procuradoria-Geral da Fazenda Nacional**

**CERTIDÃO NEGATIVA DE DÉBITOS RELATIVOS AOS TRIBUTOS FEDERAIS E À DÍVIDA ATIVA DA UNIÃO**

**Nome: ASSOCIAÇÃO DE PAIS E AMIGOS DOS EXCEPCIONAIS DE GUAIRA**  
**CNPJ: 48.448.526/0001-65**

Ressalvado o direito de a Fazenda Nacional cobrar e inscrever quaisquer dívidas de responsabilidade do sujeito passivo acima identificado que vierem a ser apuradas, é certificado que não constam pendências em seu nome, relativas a créditos tributários administrados pela Secretaria da Receita Federal do Brasil (RFB) e a inscrições em Dívida Ativa da União (DAU) junto à Procuradoria-Geral da Fazenda Nacional (PGFN).

Esta certidão é válida para o estabelecimento matriz e suas filiais e, no caso de ente federativo, para todos os órgãos e fundos públicos da administração direta a ele vinculados. Refere-se à situação do sujeito passivo no âmbito da RFB e da PGFN e abrange inclusive as contribuições sociais previstas nas alíneas 'a' a 'd' do parágrafo único do art. 11 da Lei nº 8.212, de 24 de julho de 1991.

A aceitação desta certidão está condicionada à verificação de sua autenticidade na Internet, nos endereços <<http://rfb.gov.br>> ou <<http://www.pgfn.gov.br>>.

Certidão emitida gratuitamente com base na Portaria Conjunta RFB/PGFN nº 1.751, de 2/10/2014. Emitida às 15:28:29 do dia 14/04/2023 <hora e data de Brasília>.

Válida até 11/10/2023.

Código de controle da certidão: **0461.222C.4EF3.ABB0**

Qualquer rasura ou emenda invalidará este documento.

FUNDO MUNICIPAL DA  
ASSISTÊNCIA SOCIAL  
MUNICIPAL  
PROCESSO Nº 59/2022

Confere C/ Original



**PREFEITURA DO MUNICÍPIO DE GUAÍRA**  
**MUNICÍPIO DE GUAIRA**

Av. Gabriel Garcia Leal, 676 - MARACA - GUAIRA

CNPJ: 48.344.014/0001-59



**CERTIDÃO NEGATIVA DE TRIBUTOS MUNICIPAIS**  
RELATIVA AOS CADASTROS MOBILIÁRIO, IMOBILIÁRIO E DIVERSOS

Código de Cadastro

**000747095**

Contribuinte

**ASSOCIAÇÃO DE PAIS E AMIGOS DOS EXCEPCIONAIS DE GUAIRA**

Logradouro

**Av. ALEXANDRE MURAISHI**

Bairro

**CENTRO**

Cidade

**GUAIRA**

CPF/CNPJ

**48.448.526/0001-65**

Número

Complemento

**0250**

**CX.POSTAL 101**

CEP

**14790000**

UF

**SP**

*CERTIFICO, para os devidos fins, a pedido via internet, que revendo os assentamentos existentes nesta Seção, deles verifiquei constar que o contribuinte acima descrito, encontra-se quite com o Erário Municipal, até a presente data, relativamente ao Tributos Municipais Mobiliários, Imobiliários e Diversos.  
ATENÇÃO : Fica ressalvado o direito da Fazenda Municipal exigir a qualquer tempo, créditos tributários que venham a ser apurados*

Emitida às 15:37:15 do dia 02/08/2023

Válida até 01/09/2023

Código de Controle da Certidão/Número 15FC344C8AC607C1

Certidão emitida gratuitamente.

Atenção qualquer rasura ou emenda invalidará este documento.

FUNDO MUNICIPAL DA  
ASSISTÊNCIA SOCIAL  
MUNICIPAL  
PROCESSO Nº 59/2022

Confere C/ Original

Voltar

Imprimir

**Certificado de Regularidade  
do FGTS - CRF**

**Inscrição:** 48.448.526/0001-65  
**Razão Social:** ASSOCIACAO DE PAIS E AMIGOS DOS EXCEPCIONAIS DE GUAIRA  
**Endereço:** RUA ALEXANDRE MURASHI 250 / CENTRO / GUAIRA / SP / 14790-000

A Caixa Econômica Federal, no uso da atribuição que lhe confere o Art. 7, da Lei 8.036, de 11 de maio de 1990, certifica que, nesta data, a empresa acima identificada encontra-se em situação regular perante o Fundo de Garantia do Tempo de Serviço - FGTS.

O presente Certificado não servirá de prova contra cobrança de quaisquer débitos referentes a contribuições e/ou encargos devidos, decorrentes das obrigações com o FGTS.

**Validade:** 29/07/2023 a 27/08/2023

**Certificação Número:** 2023072901013812277769

Informação obtida em 02/08/2023 15:48:06

A utilização deste Certificado para os fins previstos em Lei esta condicionada a verificação de autenticidade no site da Caixa:  
**[www.caixa.gov.br](http://www.caixa.gov.br)**

FUNDO MUNICIPAL DA  
ASSISTÊNCIA SOCIAL  
MUNICIPAL  
PROCESSO N° 59/2022

Confere C/ Original



PODER JUDICIÁRIO  
JUSTIÇA DO TRABALHO

## CERTIDÃO NEGATIVA DE DÉBITOS TRABALHISTAS

Nome: ASSOCIACAO DE PAIS E AMIGOS DOS EXCEPCIONAIS DE GUAIRA  
(MATRIZ E FILIAIS)

CNPJ: 48.448.526/0001-65

Certidão nº: 38787014/2023

Expedição: 02/08/2023, às 15:50:26

Validade: 29/01/2024 - 180 (cento e oitenta) dias, contados da data de sua expedição.

Certifica-se que **ASSOCIACAO DE PAIS E AMIGOS DOS EXCEPCIONAIS DE GUAIRA (MATRIZ E FILIAIS)**, inscrito(a) no CNPJ sob o nº **48.448.526/0001-65**, **NÃO CONSTA** como inadimplente no Banco Nacional de Devedores Trabalhistas.

Certidão emitida com base nos arts. 642-A e 883-A da Consolidação das Leis do Trabalho, acrescentados pelas Leis ns.º 12.440/2011 e 13.467/2017, e no Ato 01/2022 da CGJT, de 21 de janeiro de 2022. Os dados constantes desta Certidão são de responsabilidade dos Tribunais do Trabalho.

No caso de pessoa jurídica, a Certidão atesta a empresa em relação a todos os seus estabelecimentos, agências ou filiais.

A aceitação desta certidão condiciona-se à verificação de sua autenticidade no portal do Tribunal Superior do Trabalho na Internet (<http://www.tst.jus.br>).

Certidão emitida gratuitamente.

### INFORMAÇÃO IMPORTANTE

Do Banco Nacional de Devedores Trabalhistas constam os dados necessários à identificação das pessoas naturais e jurídicas inadimplentes perante a Justiça do Trabalho quanto às obrigações estabelecidas em sentença condenatória transitada em julgado ou em acordos judiciais trabalhistas, inclusive no concernente aos recolhimentos previdenciários, a honorários, a custas, a emolumentos ou a recolhimentos determinados em lei; ou decorrentes de execução de acordos firmados perante o Ministério Público do Trabalho, Comissão de Conciliação Prévia ou demais títulos que, por disposição legal, contiver força executiva.

FUNDO MUNICIPAL DA  
ASSISTÊNCIA SOCIAL  
MUNICIPAL  
PROCESSO Nº 59/2022

*Confere C/ Original*

COMPROVANTE DE DECLARAÇÃO DAS CONTRIBUIÇÕES A RECOLHER À PREVIDÊNCIA SOCIAL E A OUTRAS ENTIDADES E FUNDOS POR FPAS EMPRESA

EMPRESA: ASSOC DE PAIS E AMIGOS DOS EXCEPCIONAIS N° ARQUIVO: JBq84bliqvD0000-7  
 COMP: 06/2023 COD REC: 115 COD GPS: 2305 FPAS: 639 OUTRAS ENT: 0000 SIMPLES: 1 ALIQ RAT: 2,0 INSCRIÇÃO: 48.448.526/0001-65  
 TOMADOR/OBRA: LOGRADOURO: RUA ALEXANDRE MURAIISHI 250 FAP: 1,00 RAT AJUSTADO: 2,0  
 CIDADE: Guaira UF: SP BAIRO: CENTRO CNAE PREFONDERANTE: 9430800  
 AFURAÇÃO DO VALOR A RECOLHER: CEP: 14790-000 TELEFONE: 17-33312760 CNAE: 9430800  
 639 744 779

SEGURADO

Empregados/Avulsos	17.181,17	0,00	0,00	17.181,17
Contribuintes Individuais	70,00	0,00	0,00	70,00
EMPRESA				
Empregados/Avulsos	0,00	0,00	0,00	0,00
Contribuintes Individuais	0,00	0,00	0,00	0,00
RAT	0,00	0,00	0,00	0,00
RAT - Agentes Nocivos	0,00	0,00	0,00	0,00
Valores Pagos a Cooperativas	0,00	0,00	0,00	0,00
Adicional Cooperativas	0,00	0,00	0,00	0,00
Comercialização Produção	0,00	0,00	0,00	0,00
Evento Desportivo/Patrocínio	0,00	0,00	0,00	0,00
RECOLHIMENTO COMP ANT - VALOR INSS	0,00	0,00	0,00	0,00
(-) Retenção Lei 9.711/98	0,00	0,00	0,00	0,00
(-) Sal. Família/Sal. Maternidade	4.953,03	0,00	0,00	4.953,03
(-) Compensação	195,67	0,00	0,00	195,67
VALOR A RECOLHER - PREVIDÊNCIA SOCIAL	12.102,47	0,00	0,00	12.102,47
OUTRAS ENTIDADES				
RECOLH COMP ANT - VALOR OUT ENTID	0,00	0,00	0,00	0,00
VALOR A RECOLHER - OUTRAS ENTIDADES	0,00	0,00	0,00	0,00
TOTAL A RECOLHER	12.102,47	0,00	0,00	12.102,47

(\*) Os valores de retenção, salário-família/salário-maternidade e compensação demonstrados são os efetivamente abatidos.

A DECLARAÇÃO DE DADOS CONSTANTES DESTA GFIP E DO ARQUIVO SEFIP CORRESPONDE A CONTRIBUIÇÃO PREVIDENCIÁRIA, EQUIVALE A CONFISSÃO DE DÍVIDA DOS VALORES DELA DECORRENTES E CONSTITUI(EM)CRÉDITO(S) PASSÍVEL(IS) DE INSCRIÇÃO EM DÍVIDA ATIVA, NA AUSÊNCIA DO OPORTUNO RECOLHIMENTO OU PARCELAMENTO, E CONSEQUENTE EXECUÇÃO JUDICIAL NOS TERMOS DA LEI No 6.830/80.

O EMPREGADOR/CONTRIBUINTE, RENUNCIANDO EXPRESSAMENTE A QUALQUER CONTESTAÇÃO QUANTO AO VALOR E PROCEDÊNCIA DESTA DECLARAÇÃO/DÍVIDA, ASSUME INTEGRAL RESPONSABILIDADE PELA EXATIDÃO DO MONTANTE DECLARADO E CONFESSADO, FICANDO, ENTRETANTO, RESSALVADO A SECRETARIA DA RECEITA FEDERAL DO BRASIL O DIREITO DE APURAR, A QUALQUER TEMPO, A EXISTÊNCIA DE OUTRAS IMPORTANCIAS DEVIDAS NÃO INCLuíDAS NESTE INSTRUMENTO, ALINDA QUE RELATIVAS AO MESMO PERÍODO.

O EMPREGADOR/CONTRIBUINTE RECONHECE QUE A PRESENTE CONFISSÃO DE DÍVIDA NÃO OBRIGA A SECRETARIA DA RECEITA FEDERAL DO BRASIL A EXPEDIR DOCUMENTO COMPROBATÓRIO DA INEXISTÊNCIA DE DÉBITO, SALVO SE SEU CRÉDITO FOR GARANTIDO NA FORMA DOS ARTS. 258 E 259 DO REGULAMENTO DA PREVIDÊNCIA SOCIAL, APROVADO PELO DECRETO 3.048, DE 12/05/1999, E ALTERAÇÕES POSTERIORES.

FUNDO MUNICIPAL DA ASSISTÊNCIA SOCIAL MUNICIPAL PROCESSO N° 59/2022

Confere C/Original

RELAÇÃO DOS TRABALHADORES CONSTANTES NO ARQUIVO SEFIP  
MODALIDADE : "BRANCO"-RECOLHIMENTO AO FGTS E DECLARAÇÃO À PREVIDÊNCIA

858300001498 774601792309 707678050840 844852600014

EMPRESA: ASSOC DE PAIS E AMIGOS DOS EXCEPCIONAIS

COMP: 06/2023 COD REC: 115 COD GPS: 2305 FPAS: 639 OUTRAS ENT: SIMPLES: 1 RAT: 2.0 INSCRICAO: 48.448.526/0001-65  
TOMADOR/OBRA: FAP: 1,00 RAT AJUSTADO: 2,00 INSCRICAO:

NOME TRABALHADOR	REM SEM 13º SAL	REM 13º SAL	PIS/PASEP/Ci BASE CÁL 13º SAL PREV SOC BASE CÁL PREV SOCIAL	ADMISSÃO CONTRIB SEG DEVIDA	CAT	OCOR DATA/COD MOVIMENTAÇÃO DEPÓSITO	JAM
ANA LAURA EVANGELISTA RIBEIRO	4.756,69	0,00	204.89235.79-9 0,00	07/01/2019 502,11	01	380,53	02515 0,00
ANA LAURA PEREIRA DA CRUZ	1.050,00	0,00	161.51217.40-4 0,00	08/02/2018 78,75	01	84,00	05162 0,00
ANA PAULA DA SILVA FERREIRA MENDES	2.881,58	0,00	161.01496.22-9 0,00	05/06/2023 254,78	01	230,52	02235 0,00
ANTONIO DONIZETI ARCHANGELO	1.640,00	0,00	121.70220.88-9 0,00	20/03/2023 129,42	01	131,21	06220 0,00
BERNARDETE DO CARMO MORTARI BORBA	2.371,00	0,00	124.25513.16-6 0,00	01/08/1990 195,21	01	189,68	02312 0,00
BRUNO ZANOTTI SCHNEIDER	4.543,97	0,00	190.31467.76-6 0,00	01/03/2023 472,33	01	363,51	02251 0,00
CARMEN GIAGIO RODRIGUES	1.650,00	0,00	121.91030.88-4 0,00	01/03/2010 130,32	01	132,01	02312 0,00
CARMEN LUCIA ORTEGA BASILIO	1.575,00	0,00	124.92833.52-8 0,00	01/03/2018 123,57	01	126,00	03184 0,00
CLAUDIA ALVES DE SOUZA	1.375,00	0,00	127.51114.15-8 0,00	16/08/2012 105,57	01	110,00	03184 0,00
CLAUDIANE CARDOSO CIPRIANO	1.725,00	0,00	164.03548.24-8 0,00	14/03/2005 137,07	01	138,00	02312 0,00
CRISTINA DA ROCHA	566,61	0,00	165.10319.64-1 0,00	14/06/2023 42,49	01	45,32	05162 0,00
DAIANA CANDIDA ROMAO DA SILVA COSTA	1.590,00	0,00	127.55196.17-5 0,00	12/04/2022 124,92	01	127,20	05162 0,00
DANIELA AMARO CORONA NUNES	1.575,00	0,00	200.59532.79-8 0,00	01/02/2016 123,57	01	126,00	02312 0,00
DANIELA CAMPOS DA SILVA	1.500,00	0,00	126.70700.15-4 0,00	04/06/2019 116,82	01	120,00	05162 0,00
DEBORA ROMAO DA SILVA	1.575,00	0,00	161.51224.89-3 0,00	24/07/2017 123,57	01	126,00	02312 0,00
DENISE APARECIDA DOS SANTOS OLIVEIRA	5.089,50	0,00	127.18295.15-7 0,00	01/04/2005 548,70	01	407,16	02394 0,00
ELIANA SILVA GELONI	1.700,00	0,00	127.77279.15-4 0,00	22/08/2022 134,82	01	136,00	05162 0,00
ELIANE CAVALCANTE DE ALBUQUERQUE	1.657,50	0,00	161.05228.83-0 0,00	17/04/2023 130,99	01	132,60	05162 0,00

FUNDO MUNICIPAL DA  
ASSISTÊNCIA SOCIAL  
MUNICIPAL  
PROCESSO Nº 59/2022

Confere C/ Original



RELAÇÃO DOS TRABALHADORES CONSTANTES NO ARQUIVO SEFIP  
 MODALIDADE : "BRANCO"-RECOLHIMENTO AO FGTS E DECLARAÇÃO À PREVIDÊNCIA

858300001498 774601792309 707678050840 844852600014

EMPRESA: ASSOC DE PAIS E AMIGOS DOS EXCEPCIONAIS

COMP: 06/2023 COD REC: 115 COD GPS: 2305 FPAS: 639 OUTRAS ENT: SIMPLES: 1 RAT: 2,0 INSCRICAO: 48.448.526/0001-65  
 TOMADOR/OBRA: FAP: 1.00 RAT AJUSTADO: 2,00 INSCRICAO:

NOME TRABALHADOR	REM SEM 13º SAL	REM 13º SAL	PIS/PASEP/CI BASE CÁL 13º SAL PREV SOC BASE CÁL PREV SOCIAL	ADMISSÃO CONTRIB SEG DEVIDA	CAT	OCOR DEPÓSITO	DATA/COD MOVIMENTAÇÃO O CBO	JAM
ELISA MARA JUSTINO DE OLIVEIRA	5.647,18	0,00	190.37867.69-6 0,00	04/04/2011 626,78	01			02238 0,00
ELISANGELA DE SOUZA LEAL	2.159,52	0,00	125.41118.28-9 0,00	01/02/1995 176,17	01			02312 0,00
ELZA DOS REIS CARDOSO RIBEIRO CIPRIANO	1.353,00	0,00	190.27783.40-6 0,00	11/02/2011 103,59	01			05163 0,00
EVELINE DE MATOS MENDES	2.448,00	0,00	127.76522.17-9 0,00	02/04/2013 202,75	01			05162 0,00
EVERTON GONCALVES DOS SANTOS	1.640,00	0,00	161.02386.64-8 0,00	02/08/2018 129,42	01			04122 0,00
FERNANDA FERREIRA JAMBERCI	1.500,00	0,00	127.77399.17-6 0,00	04/06/2019 116,82	01			05162 0,00
GILDA DOS SANTOS SILVERIO	2.400,00	0,00	126.98912.17-2 0,00	01/03/2000 197,82	01			05162 0,00
GLAUCIA APARECIDA FRANCISCO DA SILVA	1.640,00	0,00	203.53915.20-8 0,00	27/02/2023 129,42	01			04110 0,00
ISABELLE LOUISE FERREIRA SILVA	820,00	0,00	204.01497.02-4 0,00	01/03/2023 61,50	01			04110 0,00
IVETE DOMICIANO	1.886,00	0,00	123.01544.70-4 0,00	12/11/2007 151,56	01			05143 0,00
IZAMARA PEREIRA PATERRA	2.378,34	0,00	162.83832.03-3 0,00	17/04/2023 195,87	01			02239 0,00
JIVAGO OSORIO DE OLIVEIRA	3.104,00	0,00	124.70265.27-6 0,00	01/10/2008 281,47	01			07825 0,00
JOSIANE DA SILVA CIPRIANO	1.800,00	0,00	127.59117.15-6 0,00	02/01/2002 142,20	01	05		02312 0,00
JOSIANE DA SILVA CIPRIANO	820,00	0,00	127.59117.15-6 0,00	01/03/2023 61,50	01	05		05143 0,00
JULIANA GUEDES VIANA	5.647,18	0,00	204.14228.86-8 0,00	01/06/2010 626,78	01			02516 0,00
JULIANA PLACIDINO TEIXEIRA	1.400,00	0,00	207.78497.82-2 0,00	15/08/2022 107,82	01			05153 0,00
LARA SLEMAN VILAS BOAS	4.756,89	0,00	207.16757.16-2 0,00	01/03/2023 502,11	01			02515 0,00
LEANDRA SANTOS VIANA	1.575,00	0,00	203.87415.06-2 0,00	01/10/2016 123,57	01			05162 0,00

FUNDO MUNICIPAL DA  
 ASSISTÊNCIA SOCIAL  
 MUNICIPAL  
 PROCESSO Nº 59/2022

Confere C/ Original

RELAÇÃO DOS TRABALHADORES CONSTANTES NO ARQUIVO SEFIP  
MODALIDADE : "BRANCO"-RECOLHIMENTO AO FGTS E DECLARAÇÃO À PREVIDÊNCIA

858300001498 774601792309 707678050840 844852600014

EMPRESA: ASSOC DE PAIS E AMIGOS DOS EXCEPCIONAIS

COMP: 06/2023 COD REC: 115 COD GPS: 2305 FPAS: 639 OUTRAS ENT:

SIMPLES: 1 RAT: 2,0

INSCRICAO: 48.448.526/0001-65

FAP: 1.00 RAT AJUSTADO: 2.00

INSCRICAO:

NOME TRABALHADOR	REM SEM 13º SAL	REM 13º SAL	PIS/PASEP/CI BASE CÁL 13º SAL PREV SOC BASE CÁL PREV SOCIAL	ADMISSÃO CONTRIB SEG DEVIDA	CAT	OCOR DEPÓSITO	DATA/COD MOVIMENTAÇÃO CBO	JAM
LIDIANE ROSA MATEUS	1.725,00	0,00	128.90841.18-0 0,00	01/02/2007 135,45	01	05 138,00		02312 0,00
LISLIANE VILELA ZAMPIERI DOS SANTOS	2.000,00	0,00	164.98165.33-3 0,00	12/02/2020 161,82	01	160,00		03184 0,00
LUCIENE APARECIDA MORTARI CIPRIANO	2.345,00	0,00	123.73681.62-7 0,00	01/02/1995 191,25	01	05 187,60		02312 0,00
LUZIA MARIA GONCALVES	2.160,00	0,00	126.81948.18-7 0,00	01/06/1999 176,22	01	172,80		05132 0,00
MAGDA APARECIDA DA SILVA	1.640,00	0,00	164.48684.20-5 0,00	01/06/2023 129,42	01	131,20		05143 0,00
MAIRA APARECIDA FERREIRA PAIXAO	1.650,00	0,00	164.71074.14-0 0,00	01/08/2012 128,70	01	05 132,00		02312 0,00
MAIRA CRISTINA DE OLIVEIRA	1.800,00	0,00	200.88486.11-1 0,00	01/11/2018 143,82	01	144,00		05132 0,00
MAIRA CRISTINA DOS SANTOS MUSA	6.371,00	0,00	128.01103.17-0 0,00	01/04/2022 728,11	01	509,68		02394 0,00
MAIRA DA SILVA MODESTO	1.048,00	0,00	209.09032.80-1 0,00	01/03/2023 78,60	01	83,84		05162 0,00
MAISA JACOVASSI ALVES DE LIMA	1.540,00	0,00	201.59107.50-9 0,00	22/02/2022 120,42	01	123,20		05162 0,00
MARCELO EVANGELISTA DE OLIVEIRA	2.328,00	0,00	127.63494.16-3 0,00	01/04/2022 191,34	01	186,24		07825 0,00
MARCIA APARECIDA DE SOUSA	1.320,00	0,00	122.92936.50-1 0,00	01/04/2013 100,62	01	105,61		05162 0,00
MARCOS PAULO GALVAO	4.000,00	0,00	180.00444.85-8 0,00	03/01/2022 396,17	01	320,00		04110 0,00
MARIA JOSE DOS SANTOS CAIXETA	8.480,78	0,00	123.78700.91-3 0,00	02/02/2009 828,38	01	678,46		01313 0,00
MARISA ANGELA DA PAIXAO SEBASTIAO	2.118,00	0,00	121.86428.36-0 0,00	07/02/2008 172,44	01	169,45		02312 0,00
MARISA BUENO IPOLITO	2.378,34	0,00	168.89962.34-7 0,00	27/02/2023 195,87	01	190,26		02236 0,00
MAURO DE MATOS	1.640,00	0,00	120.55599.57-9 0,00	01/03/2011 129,42	01	131,21		06220 0,00
NADIA BOTELHO DA SILVA	5.464,62	0,00	127.23355.15-4 0,00	19/10/2015 601,22	01	437,16		02515 0,00

FUNDO MUNICIPAL DA  
ASSISTÊNCIA SOCIAL  
MUNICIPAL  
PROCESSO Nº 59/2022

Confere C/ Original

RELAÇÃO DOS TRABALHADORES CONSTANTES NO ARQUIVO SEFIP  
MODALIDADE : "BRANCO"-RECOLHIMENTO AO FGTS E DECLARAÇÃO À PREVIDÊNCIA

858300001498 774601792309 707678050840 844852600014

EMPRESA: ASSOC DE PAIS E AMIGOS DOS EXCEPCIONAIS

COMP: 06/2023 COD REC: 115 COD GPS: 2305 FPAS: 639 OUTRAS ENT: SIMPLES: 1 RAT: 2,0 INSCRICAO: 48.448.526/0001-65  
TOMADOR/OBRA: FAP: 1,00 RAT AJUSTADO: 2,00 INSCRICAO:

NOME TRABALHADOR	REM SEM 13º SAL	REM 13º SAL	PIS/PASEP/CI BASE CÁL 13º SAL PREV SOC BASE CÁL PREV SOCIAL	ADMISSÃO CONTRIB SEG DEVIDA	CAT	OCOR DEPÓSITO	DATA/COD MOVIMENTAÇÃO OCBO	JAM
OSMARLEI DOS SANTOS GIAGIO	2.473,00	0,00	125.02207.70-5 0,00	01/06/2021 202,77	01	05		02394 0,00
PAMELA MARIA DOS SANTOS	666,04	0,00	165.28415.00-6 0,00	19/06/2023 49,20	01		52,48	05143 0,00
PATRICIA APARECIDA GARCIA ARATANI	4.235,38	0,00	209.74816.66-8 0,00	01/08/2012 429,12	01		338,83	02236 0,00
PRISCILA NISHIZAKI BORBA	4.754,67	0,00	129.48967.18-1 0,00	11/02/2022 501,82	01		380,37	02235 0,00
RAYSSA MOURA ALVES	1.000,00	0,00	152.68959.37-2 0,00	03/04/2023 75,00	01		80,00	05162 0,00
RENATA CRAVO SIQUEIRA SAUD	4.579,94	0,00	127.62928.15-1 0,00	01/03/2013 477,36	01		366,39	02394 0,00
RHOSE MARIANA OLIVEIRA BUENO	4.466,38	0,00	271.68220.04-2 0,00	03/04/2023 461,46	01		357,31	02238 0,00
ROSANA MARIA DAMASCENO SANT ANA	2.600,00	0,00	123.87460.36-9 0,00	03/01/2022 220,99	01		208,00	04110 0,00
ROSANGELA MARIA RIQUIEL	2.600,00	0,00	120.71878.99-1 0,00	09/06/2014 220,99	01		208,01	04110 0,00
ROSIANI APARECIDA ISOBE	1.783,50	0,00	129.07454.98-8 0,00	03/05/2021 142,33	01		142,68	02237 0,00
ROSIMEIRE ROSA DE SOUSA DA SILVA	2.631,00	0,00	122.89045.01-4 0,00	01/02/2016 224,71	01		210,49	02312 0,00
SELMA MARTINS DA SILVA VERONEZ	2.100,00	0,00	125.99946.16-8 0,00	02/04/2018 170,82	01		168,00	05162 0,00
SIMONE CRISTINA DE SOUSA BARBOSA	1.660,00	0,00	126.22468.15-8 0,00	17/02/2011 130,32	01		132,00	02312 0,00
SUZANA MARIA BERALDO LOPES	2.803,50	0,00	123.88070.76-9 0,00	07/02/2018 245,41	01		224,28	02312 0,00
TAIZA MARIA QUACIO LELIS	4.235,38	0,00	206.67287.44-7 0,00	02/05/2013 429,12	01		338,83	02236 0,00
TATIANA CRISTINA SEBASTIAO	1.632,50	0,00	203.87415.12-7 0,00	24/08/2022 127,12	01	05	130,60	05162 0,00
THALITA DOS SANTOS FERREIRA VITORINO	900,00	0,00	166.78662.55-6 0,00	03/04/2023 67,50	01		72,00	05132 0,00
VALERIA CRISTINA PEREIRA	2.600,00	0,00	121.91031.24-4 0,00	27/08/2018 220,99	01		208,01	02523 0,00

FUNDO MUNICIPAL DA  
ASSISTÊNCIA SOCIAL  
MUNICIPAL  
PROCESSO Nº 59/2022

Confere C/ Original

RELAÇÃO DOS TRABALHADORES CONSTANTES NO ARQUIVO SEFIP  
 MODALIDADE : "BRANCO"-RECOLHIMENTO AO FGTS E DECLARAÇÃO À PREVIDÊNCIA

858300001498 774601792309 707678050840 844852600014

EMPRESA: ASSOC DE PAIS E AMIGOS DOS EXCEPCIONAIS

COMP: 06/2023 COD REC: 115 COD GPS: 2305 FPAS: 639 OUTRAS ENT: SIMPLES: 1 RAT: 2,0 INSCRICAO: 48.448.526/0001-65  
 TOMADOR/OBRA: FAP: 1,00 RAT AJUSTADO: 2,00 INSCRICAO:

NOME TRABALHADOR	REM SEM 13º SAL	REM 13º SAL	PIS/PASEP/CI BASE CÁL 13º SAL PREV SOC BASE CÁL PREV SOCIAL	ADMISSÃO CONTRIB SEG DEVIDA	CAT	OCOR DEPÓSITO	DATA/COD MOVIMENTAÇÃO OCBO JAM
SERGIO LUIZ MUNIA	350,00	0,00	108.70969,93-2 0,00	70,00	13	05 0,00	02251 0,00

FUNDO MUNICIPAL DA  
 ASSISTÊNCIA SOCIAL  
 MUNICIPAL  
 PROCESSO Nº 59/2022

Confere C/ Original

TOTAIS DA EMPRESA/TOMADOR

186.930,05 2.197,50 2.197,50 17.251,17 14.977,46 0,00

RELAÇÃO DOS TRABALHADORES CONSTANTES NO ARQUIVO SEFIP  
RESUMO DO FECHAMENTO - EMPRESA  
MODALIDADE : "BRANCO"-RECOLHIMENTO AO FGTS E DECLARAÇÃO À PREVIDÊNCIA  
858300001498 774601792309 707678050840 844852600014

EMPRESA: ASSOC DE PAIS E AMIGOS DOS EXCEPCIONAIS No DE CONTROLE: EYSC00a34VO0000-0 N° ARQUIVO: JBq84b1iqvD0000-7  
COMP: 06/2023 COD REC: 115 COD GPS: 2305 FPAS: 639 OUTRAS ENT: SIMPLES: 1 RAT: 2,0 INSCRICAO: 48.448.526/0001-65  
TOMADOR/OBRA: FAP: 1,00 RAT AJUSTADO: 2,00 INSCRICAO:

LOGRADOURO: RUA ALEXANDRE MURAIISHI 250 UF: SP CEP: 14790-000 BAIRRO: CENTRO CNAE PREPONDERANTE: 9430800  
CIDADE: GUAIRA CNAE: 9430800

CAT	QUANT	REMUNERAÇÃO SEM 13º	REMUNERAÇÃO 13º	BASE CÁL PREV SOC	BASE CÁL 13º PREV SOC
01	78	185.704,09	1.514,17	186.580,05	2.197,50
13	1	350,00	0,00	350,00	0,00
TOTAIS:	79	186.054,09	1.514,17	186.930,05	2.197,50

FUNDO MUNICIPAL DA  
ASSISTÊNCIA SOCIAL  
MUNICIPAL  
PROCESSO N° 59/2022

Confere C/ Original

RELAÇÃO DOS TRABALHADORES CONSTANTES NO ARQUIVO SEFIP  
RESUMO DO FECHAMENTO - EMPRESA  
FGTS

858300001498 774601792309 707678050840 844852600014

EMPRESA: ASSOC DE PAIS E AMIGOS DOS EXCEPCIONAIS

Nº DE CONTROLE: EYSC00a34VO0000-0

Nº ARQUIVO: JBq84b1iqvD0000-7

COMP: 06/2023 COD REC: 115

COD GPS: 2305

FPAS: 639

OUTRAS ENT:

SIMPLES: 1

RAT: 2,0

INSCRICAO: 48.448.526/0001-65

FAP: 1,00 RAT AJUSTADO: 2,00

INSCRICAO:

LOGRADOURO: RUA ALEXANDRE MURAIISHI 250

CIDADE: GUAIRA

UF: SP

CEP: 14790-000

BAIRRO: CENTRO

CNAE PREPONDERANTE: 9430800

CNAE: 9430800

MODALIDADE: "Branco"-RECOLHIMENTO AO FGTS E DECLARAÇÃO À PREVIDÊNCIA

	FGTS - 8%
REMUNERAÇÃO SEM 13º SALÁRIO	185.704,09
REMUNERAÇÃO 13º SALARIO	1.514,17
QUANTIDADE TRABALHADORES	77

VALORES DO FGTS

DATA DE RECOLHIMENTO ATÉ

DEPÓSITO FGTS

14.977,46

ENCARGOS FGTS

0,00

CONTRIB SOCIAL

0,00

ENCARGOS CONTRIB SOCIAL

0,00

TOTAL RECOLHER

14.977,46

Confere C/ Original

FUNDO MUNICIPAL DA  
ASSISTÊNCIA SOCIAL  
MUNICIPAL  
PROCESSO Nº 59/2022

RESUMO DAS INFORMAÇÕES À PREVIDÊNCIA SOCIAL CONSTANTES NO ARQUIVO SEFIP EMPRESA

EMPRESA: ASSOC DE PAIS E AMIGOS DOS EXCEPCIONAIS

COMP: 06/2023 COD REC: 115

COD GPS: 2305

FPAS: 639

OUTRAS ENT:

SIMPLES: 1

RAT: 2,0

TOMADOR/OBRA:

Nº DE CONTROLE: EYSC00a34VO0000-0

Nº ARQUIVO: JBq84b1iqvD0000-7

INSCRICAO: 48.448.526/0001-65

FAP: 1.00 RAT AJUSTADO: 2,00

INSCRICAO:

LOGRADOURO: RUA ALEXANDRE MURAISHI 250

CIDADE: GUAIRA

UF: SP

CEP: 14790-000

BAIRRO: CENTRO

TELEFONE: 0017 3331 2760

CNAE PREPONDERANTE: 9430800

CNAE: 9430800

VALOR DEV PREV SOC CALCULADO SEFIP:

SALÁRIO FAMÍLIA:

SALÁRIO MATERNIDADE:

VALORES PAGOS COOP TRABALHO - SEM ADICIONAL:

VALORES PAGOS COOP TRABALHO - ADIC. 15 ANOS:

VALORES PAGOS COOP TRABALHO - ADIC. 20 ANOS:

VALORES PAGOS COOP TRABALHO - ADIC. 25 ANOS:

12.102,47

1.076,76

3.876,27

0,00

0,00

0,00

0,00

CONTRIB SEGURADOS - DEVIDA:

RECEITA EVENTO DESP/PATROCÍNIO:

PERC DE ISENÇÃO DE FILANTROPIA:

13º SALÁRIO MATERNIDADE:

COM PRODUÇÃO PJ:

COM PRODUÇÃO PF:

VALOR DAS FATURAS EMITIDAS PARA O TOMADOR:

17.251,17

0,00

100,00

0,00

0,00

0,00

COMPENSAÇÃO

PERÍODO INICIAL:

06/2023

PERÍODO FINAL:

06/2023

VALOR ABATIDO:

195,67

VALOR A COMPENSAR:

0,00

VALOR SOLICITADO:

195,67

VALOR EXCEDENTE AO LIMITE DOS 30%:

0,00

RETENÇÃO (LEI 9.711/98)

VALOR INFORMADO:

0,00

VALOR ABATIDO PELO SEFIP:

0,00

VALOR A COMPENSAR/RESTITUIR:

0,00

BASE DE CÁLCULO APOSENTADORIA ESPECIAL/OCORRÊNCIA

15 ANOS:

0,00

20 ANOS:

0,00

25 ANOS:

0,00

QUANTIDADE:

0

QUANTIDADE:

0

QUANTIDADE:

0

QUANTIDADE DE MOVIMENTAÇÕES / CODIGOS

H:	0	I1:	1	I2:	0	I3:	0	I4:	0	J:	3	K:	0	L:	0	M:	0	N1:	0
N2:	0	N3:	0	O1:	0	O2:	0	O3:	0	P1:	2	P2:	0	P3:	0	Q1:	0	Q2:	0
Q3:	0	Q4:	0	Q5:	0	Q6:	0	Q7:	0	R:	0	S2:	0	S3:	0	U1:	0	U2:	0
U3:	0	V3:	0	W:	0	X:	0	Y:	0	Z1:	0	Z2:	0	Z3:	0	Z4:	0	Z5:	0

R\$ 1.575,00 Poliana  
 R\$ 2.301,27 Barbara.  
 } 1.232,80 assist.  
 } 1.068,47 saúde.



Confere C/ Original



**ASSOCIAÇÃO DE PAIS E AMIGOS DOS EXCEPCIONAIS DE GUAÍRA**  
Anel Viário Júlio Robini - Prolongamento da Rua 26 s/n. - Centro - CEP: 14790-000 / Cx Postal 101  
Fone/Fax: (17) 3331-2760 - CNPJ n°48.448.526 / 0001-85 - Guairá - SP  
e-mail: apaeguaira@netsite.com.br site: www.guaira.apaebrasil.org.br

### Planilha de Doações

Produto	Data	Unid	Quant.	P.Unit.	P.Total
Papel higiênico	03/07/2023	Un	188	R\$ 1,00	R\$ 188,00
Lenço umedecidos	03/07/2023	Pct	16	R\$ 13,89	R\$ 222,24
Leite	03/07/2023	Un	12	R\$ 5,99	R\$ 71,88
Feijão	04/07/2023	Kg	60	R\$ 7,19	R\$ 431,40
Arroz 5 kg	04/07/2023	Kg	80	R\$ 19,90	R\$ 1.592,00
Macarrão Espaguete 500 gr	04/07/2023	Pct	298	R\$ 3,89	R\$ 1.159,22
Lencos umedecidos	04/07/2023	Pct	10	R\$ 10,56	R\$ 105,60
Papel higiênico	04/07/2023	Un	144	R\$ 1,00	R\$ 144,00
Leite	18/07/2023	Cx	12	R\$ 5,99	R\$ 71,88
Polentina flocos milho 500 gr	19/07/2023	Pct	8	R\$ 4,39	R\$ 35,12
Feijão	19/07/2023	Kg	40	R\$ 7,19	R\$ 287,60
Feijão	20/07/2023	Kg	30	R\$ 7,19	R\$ 215,70
Fraldas adulto descartável P	25/07/2023	Un	28	R\$ 1,70	R\$ 47,60
Leite	31/07/2023	Un	62	R\$ 5,99	R\$ 371,38
<b>TOTAL</b>					<b>R\$ 4.943,62</b>





**ASSOCIAÇÃO DE PAIS E AMIGOS DOS EXCEPCIONAIS DE GUARÃ**  
 Anel Viário Julio Robini - Prolongamento da Rua 26 s/n. - Centro - CEP: 14790-000 / Cx Postal 101  
 Fone/Fax: (17) 3331-2760 - CNPJ n.º 48.448.526 / 0001-65 - Guarã - SP  
 e-mail: apae@guarã.org.br  
 site: www.guarã.apacbrasil.org.br

**MEMÓRIA DE CÁLCULO**

EXECUTORA: Associação de Pais e Amigos dos Excepcionais de Guarã - APAE  
 PROCESSO Nº: 59/2022 Assistência Municipal  
 Mês de Execução: JUNHO/2023.

ITEM (Nota Fiscal/Recibo)	Fornecedor	ESPECIFICAÇÃO (Nota Explicativa)	Valor Pago Pela Parceria	Valor Total da Despesa	Ed. Municipal	Assis. Federal	Assis. Estadual	Assis. Municipal	Recurso da saúde	Ed. Estado	Recursos Próprios RP	Promov./PCD	Condica
Recibo	Ana Laura Evangelista	Recursos Humanos	R\$ 1.999,83	R\$ 3.999,65	R\$ -	R\$ -	R\$ -	R\$ 1.999,83	R\$ -	R\$ -	R\$ -	R\$ 1.999,82	R\$ -
Recibo	Barbara Mendes De Lima	Recursos Humanos	R\$ 1.575,47	R\$ 3.150,92	R\$ -	R\$ -	R\$ -	R\$ 1.575,47	R\$ 1.575,45	R\$ -	R\$ -	R\$ -	R\$ -
Recibo	Denise Aparecida Dos Santos	Recursos Humanos	R\$ 4.178,81	R\$ 4.178,81	R\$ -	R\$ -	R\$ -	R\$ 4.178,81	R\$ -	R\$ -	R\$ -	R\$ -	R\$ -
Recibo	Josiane Silva Cipriano	Recursos Humanos	R\$ 818,32	R\$ 818,32	R\$ -	R\$ -	R\$ -	R\$ 818,32	R\$ -	R\$ -	R\$ -	R\$ -	R\$ -
Recibo	Juliana Guedes Viana	Recursos Humanos	R\$ 2.292,17	R\$ 4.584,33	R\$ -	R\$ -	R\$ -	R\$ 2.292,17	R\$ -	R\$ -	R\$ -	R\$ -	R\$ -
Recibo	Juliana Placidino Teixeira	Recursos Humanos	R\$ 1.353,62	R\$ 1.353,62	R\$ -	R\$ -	R\$ -	R\$ 1.353,62	R\$ -	R\$ -	R\$ -	R\$ -	R\$ -
Recibo	Luzia Maria Gonçalves	Recursos Humanos	R\$ 992,70	R\$ 1.985,40	R\$ -	R\$ -	R\$ -	R\$ 992,70	R\$ -	R\$ -	R\$ -	R\$ -	R\$ -
Recibo	Marcelo Evangelista De Oliveira	Recursos Humanos	R\$ 2.138,28	R\$ 2.138,28	R\$ -	R\$ -	R\$ -	R\$ 2.138,28	R\$ -	R\$ -	R\$ -	R\$ -	R\$ -
Recibo	Marcia Aparecida De Souza	Recursos Humanos	R\$ 1.221,00	R\$ 1.221,00	R\$ -	R\$ -	R\$ -	R\$ 1.221,00	R\$ -	R\$ -	R\$ -	R\$ -	R\$ -
Recibo	Mauro De Matos	Recursos Humanos	R\$ 756,10	R\$ 1.512,20	R\$ -	R\$ -	R\$ -	R\$ 756,10	R\$ -	R\$ -	R\$ -	R\$ -	R\$ -
Recibo	Rosângela Maria Riquiel	Recursos Humanos	R\$ 2.384,95	R\$ 2.384,95	R\$ -	R\$ -	R\$ -	R\$ 2.384,95	R\$ -	R\$ -	R\$ -	R\$ -	R\$ -
GPS	Instituto Nacional do Seguro Social	Recursos Humanos	R\$ 603,79	R\$ 17.655,11	R\$ 4.860,97	R\$ 124,62	R\$ -	R\$ 603,79	R\$ -	R\$ 1.768,64	R\$ 1.406,40	R\$ 3.048,07	R\$ 230,53
DARF	Imposto De Renda Retido na Fonte	Recursos Humanos	R\$ 770,79	R\$ 17.655,11	R\$ 1.977,38	R\$ -	R\$ -	R\$ 770,79	R\$ 392,35	R\$ 731,37	R\$ 353,76	R\$ 1.297,07	R\$ 10,62
16398	Alielo Instituição De Pagamentos S/A	Recursos Humanos	R\$ 2.587,50	R\$ 2.587,50	R\$ -	R\$ -	R\$ -	R\$ 2.587,50	R\$ -	R\$ -	R\$ -	R\$ -	R\$ -

*[Handwritten Signature]*  
 Edvar Garcia De Paula  
 CPF: 044.197.398-19  
 Presidente

*[Handwritten Signature]*  
 Marcos Antônio Ribeiro Sales  
 CPF: 019.915.028-18  
 1º Tesoureiro

FUNDO MUNICIPAL DA  
 ASSISTÊNCIA SOCIAL  
 MUNICIPAL  
 PROCESSO Nº 59/2022

Confere Original



# ASSOCIAÇÃO DE PAIS E AMIGOS DOS EXCEPCIONAIS DE GUAÍRA

Fundada em 06 de dezembro de 1976

Autorização para funcionamento: Portaria DRE 30/06 - Publicado DOE 03/07/82

Filiada à Federação Nacional das APAEs sob nº 322

Registros: Conselho Nacional do Serviço Social MEC – nº 243708

Conselho Municipal de Assistência Social – nº 005

Declarada: Entidade de Fins Filantrópicos – 20/06/95

Utilidade Pública Federal Lei n. 91108–Utilidade Pública Estadual Lei nº 2426–Utilidade Pública Municipal Lei nº 1100

## PRESTAÇÃO DE CONTAS REPASSE AO TERCEIRO SETOR

MÊS REFERÊNCIA.: JULHO/2023

PROCESSO NR.: 59/2022

EDITAL Nº 29/2022

CHAMAMENTO PÚBLICO Nº 04/2022

TERMO DE COLABORAÇÃO Nº 07/2022

OBJETO.: SERVIÇO DE PROTEÇÃO ESPECIAL PARA PESSOAS COM DEFICIÊNCIA E SUAS FAMÍLIAS.

NOME FANTASIA.: APAE DE GUAIRA

ORGÃO CONCESSOR.: DIRETORIA DE ASSISTÊNCIA, DESENVOLVIMENTO E INCLUSÃO SOCIAL

OSC.: ASSOCIAÇÃO DE PAIS E AMIGOS DOS EXCEPCIONAIS DE GUAÍRA - APAE

VALOR TOTAL.: 80.385,00

VIGÊNCIA.: 07/10/22 A 06/10/27

VALOR RECEBIDO.: 1.339,75

DATA DO RECEBIMENTO.: 27/07/2023

REFERÊNCIA DO RECURSO.: JULHO

FONTE DO RECURSO.: ESTADUAL

SALDO ANTERIOR R\$ 1.339,75

SALDO PARA O PRÓXIMO MÊS R\$ 1.339,75

End.: Rua Alexandre Muraishi nº 0250 – Centro – Guaíra-Sp. CEP: 14.790-000

Telefones: Fixo: 17-3331-2760 - Celular e WhatsApp: 17-99975-2760

CNPJ: 48.448.526/0001-65 - e-mail: [secretaria@apaeguaira.org.br](mailto:secretaria@apaeguaira.org.br) - Site: [www.apaeguaira.com.br](http://www.apaeguaira.com.br)



# ASSOCIAÇÃO DE PAIS E AMIGOS DOS EXCEPCIONAIS DE GUAÍRA

Fundada em 06 de dezembro de 1976

Autorização para funcionamento: Portaria DRE 30/06 - Publicado DOE 03/07/82

Filiada à Federação Nacional das APAEs sob nº 322

Registros: Conselho Nacional do Serviço Social MEC – nº 243708

Conselho Municipal de Assistência Social – nº 005

Declarada: Entidade de Fins Filantrópicos – 20/06/95

Utilidade Pública Federal Lei n. 91108–Utilidade Pública Estadual Lei nº 2426–Utilidade Pública Municipal Lei nº 1100

## ANEXO 7

### REPASSE AO TERCEIRO SETOR RELAÇÃO DE GASTOS

MÊS REFERÊNCIA.: JULHO/2023

PROCESSO NR.: 59/2022 EDITAL Nº 29/2022 TERMO DE COLABORAÇÃO Nº 07/2022

ÓRGÃO CONCESSOR.: DIRETORIA DE ASSISTÊNCIA, DESENVOLVIMENTO E INCLUSÃO SOCIAL

CONTRATADA.: ASSOCIAÇÃO DE PAIS E AMIGOS DOS EXCEPCIONAIS DE GUAÍRA - APAE

CNPJ.: 48.448.526/0001-65

ENDEREÇO E CEP.: RUA ALEXANDRE MURAIISHI Nº 00250 CENTRO - CENTRO - GUAÍRA/SP - 14.790-000

RESPONSÁVEL PELA ENTIDADE.: EDVAR GARCIA DE PAULA

VALOR RECEBIDO.: 0,00 - REFERÊNCIA DO RECURSO.: JULHO

OBJETO.: SERVIÇO DE PROTEÇÃO ESPECIAL PARA PESSOAS COM DEFICIÊNCIA E SUAS FAMÍLIAS.

ORIGEM DOS RECURSOS: (1) ESTADUAL

DATA	ESPECIFICAÇÃO DO DOC. DESPESA (NOTA FISCAL, RECIBO)	NATUREZA DA DESPESA	VALOR PAGO
05/07/2023	ESCRITORIO CONTABIL PRIMOS NF: 14159 – PAGTO PARTE	SERVIÇOS DE TERCEIROS	772,50
05/07/2023	COMPANHIA PAULISTA DE FORÇA E LUZ – 550.475.000.101.027 – PAGTO PARTE	UTILIDADE PUBLICA	567,25

ORIGEM DOS RECURSOS (1): ESTADUAL

DATA	ESPECIFICAÇÃO DO DOC. DESPESA (NOTA FISCAL, RECIBO)	NATUREZA DA DESPESA	VALOR PAGO
<b>TOTAL</b>			1.339,75

Guairá/SP, 31 de JULHO de 2023

EDVAR GARCIA DE PAULA  
Presidente



# ASSOCIAÇÃO DE PAIS E AMIGOS DOS EXCEPCIONAIS DE GUAÍRA

Fundada em 06 de dezembro de 1976

Autorização para funcionamento: Portaria DRE 30/06 - Publicado DOE 03/07/82

Filiada à Federação Nacional das APAEs sob nº 322

Registros: Conselho Nacional do Serviço Social MEC – nº 243708

Conselho Municipal de Assistência Social – nº 005

Declarada: Entidade de Fins Filantrópicos – 20/06/95

Utilidade Pública Federal Lei n. 91108–Utilidade Pública Estadual Lei nº 2426–Utilidade Pública Municipal Lei nº 1100

## ANEXO RP-10 - REPASSES AO TERCEIRO SETOR

### DEMONSTRATIVO INTEGRAL DAS RECEITAS E DESPESAS - TERMO DE COLABORAÇÃO/FOMENTO

DOCUMENTO	DATA	VIGÊNCIA	VALOR - R\$
Termo De Colaboração Nº 07/2022	07/10/2022	07/10/22 A 06/10/27	80.385,00

ÓRGÃO PÚBLICO.: DIRETORIA DE ASSISTÊNCIA, DESENVOLVIMENTO E INCLUSÃO SOCIAL  
ORGANIZAÇÃO DA SOCIEDADE CIVIL.: ASSOCIAÇÃO DE PAIS E AMIGOS DOS EXCEPCIONAIS DE GUAÍRA - APAE

CNPJ.: 48.448.526/0001-65

ENDEREÇO E CEP.: RUA ALEXANDRE MURASHI Nº 00250 CENTRO - CENTRO - GUAÍRA/SP - 14.790-000

RESPONSÁVEL(IS) PELA OSC.: EDVAR GARCIA DE PAULA - CPF.: 044.197.398-19

EXERCÍCIO.: JULHO/2023

ORIGEM DOS RECURSOS (1).: FEDERAL

OBJETO DA PARCERIA.: SERVIÇO DE PROTEÇÃO ESPECIAL PARA PESSOAS COM DEFICIÊNCIA E SUAS FAMÍLIAS.

DEMONSTRATIVO DOS RECURSOS DISPONÍVEIS NO EXERCÍCIO				
DATA PREVISTA PARA O REPASSE(2)	VALORES PREVISTOS(R\$)	DATA DO REPASSE	NÚMERO DO DOCUMENTO DE CRÉDITO	VALORES REPASSADOS(R\$)
(A) SALDO DO EXERCÍCIO ANTERIOR				1.339,75
(B) REPASSES PÚBLICOS NO EXERCÍCIO				1.339,75
(C) RECEITAS COM APLICACÕES FINANCEIRAS DOS REPASSES PÚBLICOS				0,00
(D) OUTRAS RECEITAS DECORRENTES DA EXECUÇÃO DE AJUSTE (3)				0,00
(E) TOTAL DE RECURSOS PÚBLICOS(A+B+C+D)				2.679,50
(F) RECURSOS PRÓPRIOS DA ENTIDADE PARCEIRA				0,00
(G) TOTAL DE RECURSOS DISPONÍVEIS NO EXERCÍCIO(E+F)				2.679,50

(1) Verba: Federal, Estadual ou Municipal, devendo ser elaborado um anexo para cada fonte de recurso.

(2) Incluir valores previstos no exercício anterior e repassados neste exercício.

(3) Receitas com estacionamento, alugueis, entre outras.

O(s) signatário(s), na qualidade de representante(s) da ASSOCIAÇÃO DE PAIS E AMIGOS DOS EXCEPCIONAIS DE GUAÍRA - APAE vem indicar, na forma abaixo detalhada, as despesas incorridas e pagas no exercício JULHO bem como as despesas a pagar no exercício seguinte

**DEMONSTRATIVO DAS DESPESAS INCORRIDAS NO EXERCÍCIO**  
ORIGEM DOS RECURSOS(4): MUNICIPAL

CATEGORIA OU FINALIDADE DA DESPESA (8)	DESPESAS CONTABILIZADAS NESTE EXERCÍCIO (R\$)	DESPESAS CONTABILIZADAS EM EXERCÍCIOS ANTERIORES E PAGAS NESTE EXERCÍCIO(R\$)(H)	DESPESAS CONTABILIZADAS NESTE EXERCÍCIO E PAGAS NESTE EXERCÍCIOS(R\$) (I)	TOTAL DE DESPESAS PAGAS NESTE EXERCÍCIO(R\$) (J=H + I)	DESPESAS CONTABILIZADAS NESTE EXERCÍCIO A PAGAR EM EXERCÍCIOS SEGUINTE(S)(R\$)
UTILIDADE PUBLICA	567.25	0.00	567.25	567.25	0.00
SERVIÇO DE TERCEIRO	772.50	0.00	772.50	772.50	0.00
<b>TOTAL.:</b>	<b>1.339.75</b>	<b>0.00</b>	<b>1.339.75</b>	<b>1.339.75</b>	<b>0.00</b>

Verba: Federal, Estadual, Municipal e Recursos Próprios, devendo ser elaborado um anexo para cada fonte de recurso.

(4) Salários, encargos e benefícios.

(5) Autônomos e pessoa jurídica.

(6) Energia elétrica, água e esgoto, gás telefone e internet.

(7) No rol exemplificativo incluir também as aquisições e os compromissos assumidos que não são classificados contabilmente como DESPESAS, como, por exemplo, aquisição de bens permanentes.

(8) Quando a diferença entre a coluna DESPESAS CONTABILIZADAS NESTE EXERCÍCIO e a Coluna DESPESAS CONTABILIZADAS NESTE EXERCÍCIO E PAGAS NESTE EXERCÍCIO for decorrente de descontos obtidos ou pagamentos de multa por atraso, o resultado não deve aparecer na coluna DESPESAS CONTABILIZADAS NESTE EXERCÍCIO A PAGAR EM EXERCÍCIOS SEGUINTE(S), uma vez que tais descontos ou multas são contabilizados em contas de receitas ou despesas. Assim sendo deverá ser indicado como nota de rodapé os valores e as respectivas contas de receitas e despesas.

(\*) Apenas para entidades da área de Saúde.

<b>DEMONSTRATIVO DO SALDO FINANCEIRO DO EXERCÍCIO</b>	
(G) TOTAL DE RECURSOS DISPONÍVEIS NO EXERCÍCIO	2.679,50
(J) DESPESAS PAGAS NO EXERCÍCIO (H+I)	1.339.75
(K) RECURSO PÚBLICO NÃO APLICADO [E -(J-F)]	0.00
(L) VALOR DEVOLVIDO AO ÓRGÃO PÚBLICO	0.00
(M) VALOR AUTORIZADO PARA APLICAÇÃO NO EXERCÍCIO SEGUINTE (K-L)	1.339,75



# ASSOCIAÇÃO DE PAIS E AMIGOS DOS EXCEPCIONAIS DE GUAÍRA

Fundada em 06 de dezembro de 1976

Autorização para funcionamento: Portaria DRE 30/06 - Publicado DOE 03/07/82

Filiada à Federação Nacional das APAEs sob nº 322

Registros: Conselho Nacional do Serviço Social MEC – nº 243708

Conselho Municipal de Assistência Social – nº 005

Declarada: Entidade de Fins Filantrópicos – 20/06/95

Utilidade Pública Federal Lei n. 91108–Utilidade Pública Estadual Lei nº 2426–Utilidade Pública Municipal Lei nº 1100

Declaro(amos), na qualidade de responsável(is) pela entidade supra epigrafada, sob as penas da Lei, que a despesa relacionada comprova a exata aplicação dos recursos recebidos para os fins indicados, conforme programa de trabalho aprovado, proposto ao Órgão Público Parceiro.

Guairá/SP, 31 de JULHO de 2023

EDVAR GARCIA DE PAULA  
Presidente

CONSELHO FISCAL:

ANDRE VALIZE  
Conselho Fiscal

RENATO DA SILVA DOS SANTOS  
Conselho Fiscal

HAMILTON MARTINS TAKAHASHI  
Conselho Fiscal



# ASSOCIAÇÃO DE PAIS E AMIGOS DOS EXCEPCIONAIS DE GUAÍRA

Fundada em 06 de dezembro de 1976

Autorização para funcionamento: Portaria DRE 30/06 - Publicado DOE 03/07/82

Filiada à Federação Nacional das APAEs sob nº 322

Registros: Conselho Nacional do Serviço Social MEC – nº 243708

Conselho Municipal de Assistência Social – nº 005

Declarada: Entidade de Fins Filantrópicos – 20/06/95

Utilidade Pública Federal Lei n. 91108–Utilidade Pública Estadual Lei nº 2426–Utilidade Pública Municipal Lei nº 1100

## FICHA CONTÁBIL

MÊS REFERÊNCIA.: JULHO

PROCESSO NR.: 59/2022 EDITAL Nº 29/2022 TERMO DE COLABORAÇÃO Nº 07/2022

ÓRGÃO CONCESSOR.: DIRETORIA DE ASSISTÊNCIA, DESENVOLVIMENTO E INCLUSÃO SOCIAL

CONTRATADA.: ASSOCIAÇÃO DE PAIS E AMIGOS DOS EXCEPCIONAIS DE GUAÍRA - APAE

CNPJ.: 48.448.526/0001-65

ENDEREÇO E CEP.: RUA ALEXANDRE MURAISHI Nº 00250 CENTRO - CENTRO - GUAÍRA/SP - 14.790-000

RESPONSÁVEL.: EDVAR GARCIA DE PAULA

MÊS REFERÊNCIA DO RECURSO.: JULHO

BANCO.: BANCO DO BRASIL S/A AGÊNCIA.: 0475-8 CONTA CORRENTE.: 106737-0

OBJETO.: SERVIÇO DE PROTEÇÃO ESPECIAL PARA PESSOAS COM DEFICIÊNCIA E SUAS FAMÍLIAS.

DATA	HISTÓRICO	CRÉDITO	DÉBITO	SALDO
30/06/2023	SALDO ANTERIOR			1.339,75
05/07/2023	ESCRITORIO CONTABIL PRIMOS NF: 14159 – PAGTO PARTE		772,50	567,25
05/07/2023	COMPANHIA PAULISTA DE FORÇA E LUZ – 550.475.000.101.027 – PAGTO PARTE		567,25	0,00
29/06/2023	MUNICIPIO DE GUAIRA FMAS - 550.475.000.107.065	1.339,75		1.339,75
30/06/2023	APLICAÇÃO	0,00		1.339,75

DATA	HISTÓRICO	CRÉDITO	DÉBITO	SALDO
		SALDO	1.339,75	1.339,75

Guaira/SP, 31 de JULHO de 2023

EDVAR GARCIA DE PAULA  
Presidente



# ASSOCIAÇÃO DE PAIS E AMIGOS DOS EXCEPCIONAIS DE GUAÍRA

Fundada em 06 de dezembro de 1976

Autorização para funcionamento: Portaria DRE 30/06 - Publicado DOE 03/07/82

Filiada à Federação Nacional das APAEs sob nº 322

Registros: Conselho Nacional do Serviço Social MEC – nº 243708

Conselho Municipal de Assistência Social – nº 005

Declarada: Entidade de Fins Filantrópicos – 20/06/95

Utilidade Pública Federal Lei n. 91108–Utilidade Pública Estadual Lei nº 2426–Utilidade Pública Municipal Lei nº 1100

## CONTRAPARTIDA

MÊS REFERÊNCIA.: JULHO/2023

PROCESSO NR.: 59/2022 EDITAL Nº 29/2022 TERMO DE COLABORAÇÃO Nº 07/2022

OBJETO.: SERVIÇO DE PROTEÇÃO ESPECIAL PARA PESSOAS COM DEFICIÊNCIA E SUAS FAMÍLIAS.

ÓRGÃO CONCESSOR.: DIRETORIA DE ASSISTÊNCIA, DESENVOLVIMENTO E INCLUSÃO SOCIAL

CONTRATADA.: ASSOCIAÇÃO DE PAIS E AMIGOS DOS EXCEPCIONAIS DE GUAÍRA - APAE

CNPJ.: 48.448.526/0001-65

ENDEREÇO E CEP.: RUA ALEXANDRE MURAISHI Nº 00250 CENTRO - CENTRO - GUAÍRA/SP -

14.790-000 RESPONSÁVEL.: EDVAR GARCIA DE PAULA

VALOR RECEBIDO.: 0.00 - REFERÊNCIA DO RECURSO.: JULHO

DEMONSTRATIVO DE DESPESAS REALIZADAS COMO CONTRAPARTIDA	
NATUREZA DA DESPESA	VALOR PAGO

Guaíra/SP, 31 de JULHO de 2023

EDVAR GARCIA DE PAULA  
Presidente





## Consultas - Extrato de conta corrente

G3350209153670351  
02/08/2023 09:19:41

### Cliente - Conta atual

Agência 475-8  
Conta corrente 106737-0ASSOCIACAO DE PAIS E AMIG  
Período do extrato 07 / 2023

### Lançamentos

Dt. balancete	Dt. movimento	Ag. origem	Lote	Histórico	Documento	Valor R\$	Saldo
29/06/2023		0000	00000	000 Saldo Anterior			1.339,75 C
05/07/2023		0475	99015	470 Transferência enviada	550.475.000.101.027	772,50 D	
				05/07 10:55 APAE-ADOTE UMA C ESPECIAL			
05/07/2023		0475	99015	470 Transferência enviada	550.475.000.101.027	567,25 D	0,00 C
				05/07 10:55 APAE-ADOTE UMA C ESPECIAL			
27/07/2023		0475	99015	870 Transferência recebida	550.475.000.107.065	1.339,75 C	1.339,75 C
				27/07 13:12 FMAS-GUAIRA-SP - PSE			
31/07/2023		0000	13049	345 BB RF Ref DI Plus Ágil	1.200.032	1.339,75 D	
31/07/2023		0000	00000	999 S A L D O			0,00 C

-----  
OBSERVAÇÕES :  
-----

Transação efetuada com sucesso por: JG492867 EDVAR GARCIA DE PAULA.  
Serviço de Atendimento ao Consumidor - SAC 0800 729 0722

Ouvidoria BB 0800 729 5678  
Para deficientes auditivos 0800 729 0088



## Extratos - Investimentos Fundos - Mensal

G3350209153670351  
02/08/2023 09:20:12

### Cliente

Agência 475-8  
Conta 106737-0 ASSOCIACAO A EXCEPCIONAIS  
Mês/ano referência JULHO/2023

RF Ref DI Plus Ágil - CNPJ: 5.943.661/0001-74

Data	Histórico	Valor	Valor IR Prej. Comp.	Valor IOF	Quantidade cotas	Valor cota	Saldo cotas
30/06/2023	SALDO ANTERIOR	0,00					
31/07/2023	APLICAÇÃO	1.339,75					
31/07/2023	SALDO ATUAL	1.339,75			218,650115	6,127369274	218,650115
					218,650115		218,650115

### Resumo do mês

SALDO ANTERIOR	0,00
APLICAÇÕES (+)	1.339,75
RESGATES (-)	0,00
RENDIMENTO BRUTO (-)	0,00
IMPOSTO DE RENDA (-)	0,00
IOF (-)	0,00
RENDIMENTO LÍQUIDO	0,00
SALDO ATUAL =	1.339,75

### Valor da Cota

30/06/2023	6,067875199
31/07/2023	6,127369274

### Rentabilidade

No mês	0,9804
No ano	7,0343
Últimos 12 meses	12,5131

Transação efetuada com sucesso por: JG492867 EDVAR GARCIA DE PAULA.  
Serviço de Atendimento ao Consumidor - SAC 0800 729 0722

Ouvidoria BB 0800 729 5678  
Para deficientes auditivos 0800 729 0088



PREFEITURA DO MUNICÍPIO DE GUAÍRA  
MUNICIPIO DE GUAIRA  
NOTA FISCAL DE SERVIÇOS ELETRÔNICA - NFS-e



Número da NFS-e  
**14159**  
Código de Verificação de Autenticidade  
**LVYK490DV**  
Data e Hora de Emissão da NFS-e  
**05/07/2023 às 16:57:25**  
Chave de Acesso  
1365841XJSCGJLA6M9H5J00M4GRT251R

Para certificação da autenticidade acesse  
<http://201.48.19.105:5661/issweb/paginas/public/consulta/autenticidade>, menu  
consultas e informe os

## Informações Fiscais

Exigibilidade do ISS <b>Exigível</b>	Número do Processo	Município de Incidência do ISS <b>GUAIRA-SP</b>	Local da Prestação <b>GUAIRA - SP</b>
Número do RPS	Série do RPS	Tipo do RPS	Data do RPS <b>05/07/2023</b>
Optante Simples Nacional <b>2 - Não</b>	Incentivo Fiscal <b>2 - Não</b>	Regime Especial Tributação <b>Microempresário e Empresa de Pequeno Porte (ME EPP) 04 - Fixo</b>	Tipo ISS

## PRESTADOR DE SERVIÇOS

CPF/CNPJ <b>52.382.769/0001-15</b>	RG/Inscrição Estadual	Inscrição Municipal <b>007413024</b>	Cadastro <b>000742737</b>	Nome/Razão Social <b>ESCRITORIO CONTABIL PRIMOS LTDA</b>
Logradouro <b>Av. 13, 502</b>			Complemento <b>F.3332-3600</b>	Bairro <b>CENTRO</b>
CEP <b>14790-000</b>	Cidade <b>GUAIRA-SP</b>		Telefone <b>0033323600</b>	E-mail <b>primos@netsite.com.br</b>

## TOMADOR DE SERVIÇOS

CPF/CNPJ/Documento <b>48.448.526/0001-65</b>	RG/Inscrição Estadual <b>ISENTO</b>	Inscrição Municipal <b>08938-3003</b>	Nome/Razão Social <b>ASSOCIAÇÃO DE PAIS E AMIGOS DOS EXCEPCIONAIS DE GUAÍRA</b>
Logradouro <b>ANEL VIÁRIO JULIO ROBINI, PROLONGAMENTO DA RUA 26, S/N</b>			Complemento <b>CENTRO</b>
CEP/Cod.Postal <b>14790-000</b>	Cidade/País <b>GUAIRA - SP</b>	Cod. IBGE <b>3517406</b>	Telefone <b>17 33312760</b>
			E-mail <b>APAEGUAIRA@NETSITE.COM.BR</b>

## Discriminação dos Serviços

Qtde.	Un. Medida	Descrição	05/07/2023	Vir. Unitário	Total
1,00	UN	SERVIÇOS CONTÁBEIS PRESTADOS REF. 06/2023	<b>05/07/2023 - BANCO DO BRASIL - 10:55:17</b> <b>047500475 SEGUNDA VIA 0001</b>	2.680,00	R\$ 2.680,00

COMPROVANTE DE TRANSFERENCIA  
DE CONTA CORRENTE P/ CONTA CORRENTE

CLIENTE: ASSOCIACAO DE PAIS E AMIG  
AGENCIA: 0475-8 CONTA: 106.737-0  
=====

DATA DA TRANSFERENCIA 05/07/2023  
NR. DOCUMENTO 550.475.000.101.027  
VALOR TOTAL 772,50

\*\*\*\*\* TRANSFERIDO PARA:  
CLIENTE: APAE-ADOTE UMA C ESPECIAL  
AGENCIA: 0475-8 CONTA: 101.027-1  
NR. DOCUMENTO 550.475.000.106.737  
=====

NR. AUTENTICACAO 8.9FE.097.587.973.610

FUNDO MUNICIPAL DA  
ASSISTÊNCIA SOCIAL  
ESTADUAL  
PROCESSO N° 59/2022

Confere C/ Original

## Imposto Sobre Serviços de Qualquer Natureza - ISS

LC 116/2003: 17.19	Alíquota	Atividade Município	Código CNAE	Código da Obra	Código ART	
Contabilidade, inclusive serviços técnicos e auxiliares	0,00%	0000170000019	6920601			
Valor Total dos Serviços	Desconto Incondicionado	Deduções Base Cálculo	Base de Cálculo	Total do ISS	ISS Retido	Desconto Condicionado
R\$ 2.680,00	R\$ 0,00	R\$ 0,00	R\$ 2.680,00	R\$ 0,00	2 - Não	R\$ 0,00

## Retenções de Impostos

PIS	COFINS	INSS	IRRF	CSLL	Outras Retenções
R\$ 0,00	R\$ 0,00	R\$ 0,00	R\$ 0,00	R\$ 0,00	R\$ 0,00

Valor Líquido da NFS-e: R\$ 2.680,00

Val. Aprox. Tributos: Federal (13,45%) R\$360,46 Estadual (0,00%) R\$0,00 Municipal (3,46%) R\$92,73

## Informações Complementares

Pagamento  
Parte  
R\$ 772,50

RECEBI(EMOS) DE ESCRITORIO CONTABIL PRIMOS LTDA O SERVIÇO CONSTANTE DA NFS-e DE NÚMERO 14159 E CÓDIGO DE VERIFICAÇÃO LVYK490DV.

Data

CPF/RG

Assinatura

ASSOCIACAO DE P A EXCEPCIONAIS  
R ALEXANDRE MURAISHI 250 SN 0  
CENTRO  
14790-000 GUAIRA SP

Nota Fiscal  
Conta de Energia Elétrica  
Nº 309487254 Série C  
Data de Emissão: 19/06/2023  
Data de Apresentação: 20/06/2023  
Pág: 01 de 01  
Conta Contrato Nº 310003051338  
Leitura Próximo Mês: 19/07/2023

Lote	Roteiro de leitura	Nº. Medidor	PN
12	GURBU021-00000031	40187097	701963515

Reservado ao Fisco  
32F7.CB28.F0B8.38CB.5C1B.C341.5BE4.4245

PREZADO(A) CLIENTE

Mantenha seus dados sempre atualizados, alguns itens determinam a tarifa e tributação de sua fatura de energia elétrica. Solicite os serviços disponíveis em nosso site com rapidez e segurança e reserve mais tempo para você em seu dia-a-dia. Mais informações acesse o endereço que consta no verso de sua conta.

DADOS DA UNIDADE CONSUMIDORA

ASSOCIACAO DE P A EXCEPCIONAIS  
R ALEXANDRE MURAISHI, 250 SN 0  
CENTRO  
14790-000 GUAIRA - SP

CNPJ: 48.448.526/0001-65  
INSC. EST: ISENTO  
CLASSIFICAÇÃO: Convencional B3 Comercial Outros Serviços Atividades - Trifásico 220 / 127 V

ATENDIMENTO	PN	SEU CÓDIGO	CONTA MÊS	VENCIMENTO	TOTAL A PAGAR
0800 010 1010 www.cpf.com.br	701963515	INSTALAÇÃO 3700755	JUN/2023	18/07/2023	894,81

DISCRIMINAÇÃO DA OPERAÇÃO - RESERVADO AO FISCO

Cod.	Descrição da Operação	Mês Ref.	Quant. Faturada	Unid. Med.	Tarifa com Tributos R\$	Valor Total da Operação R\$	Base Cálculo ICMS R\$	Aliq. ICMS	ICMS	Base Cálculo PIS/COFINS	PIS 0,86%	COFINS 3,96%	Bandeiras Tarifárias (Dias)
0605	Energia Ativa Fornecida - TUSD	JUN/23	2.040,000	kWh	0,47614216	971,33	971,33	18,00	174,84	798,49	6,85	31,54	Verde
0601	Energia Ativa Fornecida - TE	JUN/23	2.040,000	kWh	0,40851961	833,38	833,38	18,00	150,01	883,37	5,88	27,06	12 Dias
0905	Energia Ativa Injetada TUSD	JUN/23	1.180,000	kWh	0,39044828	452,92				452,92	3,90	17,94	Verde
0001	Energia Ativa Injetada TE	JUN/23	1.180,000	kWh	0,40851725	473,88	473,88	18,00	85,30	388,58	3,34	15,38	19 Dias
	Total Distribuidora					877,91							
	DÉBITOS DE OUTROS SERVIÇOS												
0607	Contrib. Custeio IP-CIP Municipal	JUN/23				16,90							

Pagamento  
Parte  
R\$ 567,25

Total Consolidado	594,81	1.330,83	239,55	638,36	5,49	25,27
-------------------	--------	----------	--------	--------	------	-------

HISTÓRICO DE CONSUMO		kWh Dias		TARIFA ANEEL		EQUIPAMENTOS DE MEDIÇÃO / DATAS DE LEITURAS							
2023 JUN	2040	31	Consumo	TUSD	TE	Nº	Energia	Leitura	Leitura	Fator	Consumo	Taxa de Perda	Leitura
MAI	2160	31	Consumo kWh	0,37162000	0,31884000	40187097	Ativa	19/06/2023	19/05/2023	Multipl.	[kWh]	[%]	Próximo Mês
ABR	3120	29				40187097	Injetada	188	137	40,00	2,040		19/07/2023
MAR	200	32						83	54	40,00	1,180		
FEV	3680	29											
JAN	1720	28											
2022 DEZ	3920	32											
NOV	3880	31											
OUT	3560	30											
SET	3480	32											
AGO	2780	30											
JUL	1920	29											
JUN	2640	32											

INDICADORES DE CONTINUIDADE DE FORNECIMENTO DE ENERGIA

Para consulta dos indicadores acesse nosso site www.cpf.com.br

05/07/2023 - BANCO DO BRASIL - 10:55:44  
047500475 SEGUNDA VIA 0001

COMPROVANTE DE TRANSFERENCIA  
DE CONTA CORRENTE P/ CONTA CORRENTE

CLIENTE: ASSOCIACAO DE PAIS E AMIG  
AGENCIA: 0475-8 CONTA: 106.737-0

DATA DA TRANSFERENCIA 05/07/2023  
NR. DOCUMENTO 550.475.000.101.027  
VALOR TOTAL 567,25

\*\*\*\*\* TRANSFERIDO PARA:  
CLIENTE: APAE-ADOTE UMA C ESPECIAL  
AGENCIA: 0475-8 CONTA: 101.027-1  
NR. DOCUMENTO 550.475.000.106.737

NR. AUTENTICACAO E.EBE.BC6.B28.9ED.7E7

INFORMAÇÕES SOBRE A FATURA

Saldo em Energia da Instalação: Convencional 0,000000000 kWh  
Saldo a expirar próximo mês: 0,000000000 kWh  
Participação na geração 100,00000%

FUNDO MUNICIPAL DA  
ASSISTÊNCIA SOCIAL  
ESTADUAL  
PROCESSO Nº 59/2022

AVISO IMPORTANTE

Conforme C/ Original



Nota Fiscal  
Conta de Energia Elétrica  
Nº 309487254 Série C

CódDébAut-Banco Total a Pagar (R\$) Data de Vencimento  
310003051338 894,81 18/07/2023

Essa conta poderá ser paga no credenciado mais perto de você. Confira a lista completa no site

FRYY CELL CELULARES E PRESENTES  
ESTACAO DA MODA  
LOJAS VALE MAIS

RUA 12 800 - CENTRO  
RUA 8 351 - CENTRO  
AV 11 - SALA 01 480 - CENTRO

Pague aqui - PIX

836300000087 948100403237 134526304032 100030513384



106737 (R\$ 567,25)  
1134 - R\$ 327,56  
Autenticação Mecânica



# ASSOCIAÇÃO DE PAIS E AMIGOS DOS EXCEPCIONAIS DE GUAÍRA

Fundada em 06 de dezembro de 1976

Autorização para funcionamento: Portaria DRE 30/06 - Publicado DOE 03/07/82

Filiada à Federação Nacional das APAEs sob nº 322

Registros: Conselho Nacional do Serviço Social MEC – nº 243708

Conselho Municipal de Assistência Social – nº 005

Declarada: Entidade de Fins Filantrópicos – 20/06/95

Utilidade Pública Federal Lei n. 91108–Utilidade Pública Estadual Lei nº 2426–Utilidade Pública Municipal Lei nº 1100

## DECLARAÇÃO APLICAÇÃO DOS RECURSOS

Na qualidade de representante legal da OSC denominada Associação de Pais e Amigos dos Excepcionais de Guairá - APAE, inscrita no CNPJ nº 48.448.526/0001-65, eu Edvar Garcia De Paula, portador da Carteira de Identidade RG nº 15.868.271-3 e inscrito no CPF. 044.197.398-19, DECLARO para fins de prova junto à Prefeitura Municipal de Guairá-SP, para os efeitos e sob penas da Lei, que foram cumpridos os objetivos previstos, quanto à aplicação dos recursos repassados e prestação de contas pelo Município de Guairá-SP conforme Artigo 51 da Lei n.º 13.019/2014 e Artigos 63 a 68 da Lei n.º 13.019/2014.

Guairá/SP, 31 de julho de 2023.

Edvar Garcia de Paula  
RG: 15.868.271-3 - SSP/SP  
CPF: 044.197.398-19

FUNDO MUNICIPAL DA  
ASSISTÊNCIA SOCIAL  
ESTADUAL  
PROCESSO Nº 59/2022

*Confere C/ Original*



## Secretaria da Fazenda e Planejamento do Estado de São Paulo

### Débitos Tributários Não Inscritos na Dívida Ativa do Estado de São Paulo

CNPJ: 48.448.526/0001-65

Ressalvado o direito da Secretaria da Fazenda e Planejamento do Estado de São Paulo de apurar débitos de responsabilidade da pessoa jurídica acima identificada, é certificado que **não constam débitos** declarados ou apurados pendentes de inscrição na Dívida Ativa de responsabilidade do estabelecimento matriz/filial acima identificado.

Certidão nº 23080053977-83  
Data e hora da emissão 02/08/2023 15:42:36  
Validade 6 (seis) meses, contados da data de sua expedição.

Qualquer rasura ou emenda invalidará este documento.

A aceitação desta certidão está condicionada à verificação de sua autenticidade no sítio [www.pfe.fazenda.sp.gov.br](http://www.pfe.fazenda.sp.gov.br)

FUNDO MUNICIPAL DA  
ASSISTÊNCIA SOCIAL  
ESTADUAL  
PROCESSO Nº 59/2022

Confere C/ Original



**MINISTÉRIO DA FAZENDA**  
**Secretaria da Receita Federal do Brasil**  
**Procuradoria-Geral da Fazenda Nacional**

**CERTIDÃO NEGATIVA DE DÉBITOS RELATIVOS AOS TRIBUTOS FEDERAIS E À DÍVIDA ATIVA DA UNIÃO**

**Nome: ASSOCIACAO DE PAIS E AMIGOS DOS EXCEPCIONAIS DE GUAIRA**  
**CNPJ: 48.448.526/0001-65**

Ressalvado o direito de a Fazenda Nacional cobrar e inscrever quaisquer dívidas de responsabilidade do sujeito passivo acima identificado que vierem a ser apuradas, é certificado que não constam pendências em seu nome, relativas a créditos tributários administrados pela Secretaria da Receita Federal do Brasil (RFB) e a inscrições em Dívida Ativa da União (DAU) junto à Procuradoria-Geral da Fazenda Nacional (PGFN).

Esta certidão é válida para o estabelecimento matriz e suas filiais e, no caso de ente federativo, para todos os órgãos e fundos públicos da administração direta a ele vinculados. Refere-se à situação do sujeito passivo no âmbito da RFB e da PGFN e abrange inclusive as contribuições sociais previstas nas alíneas 'a' a 'd' do parágrafo único do art. 11 da Lei nº 8.212, de 24 de julho de 1991.

A aceitação desta certidão está condicionada à verificação de sua autenticidade na Internet, nos endereços <<http://rfb.gov.br>> ou <<http://www.pgfn.gov.br>>.

Certidão emitida gratuitamente com base na Portaria Conjunta RFB/PGFN nº 1.751, de 2/10/2014. Emitida às 15:28:29 do dia 14/04/2023 <hora e data de Brasília>.

Válida até 11/10/2023.

Código de controle da certidão: **0461.222C.4EF3.ABB0**

Qualquer rasura ou emenda invalidará este documento.

FUNDO MUNICIPAL DA  
ASSISTÊNCIA SOCIAL  
ESTADUAL  
PROCESSO Nº 59/2022

*Confere C/ Original*



**PREFEITURA DO MUNICÍPIO DE GUAÍRA**  
**MUNICÍPIO DE GUAIRA**

Av. Gabriel Garcia Leal, 676 - MARACA - GUAIRA

CNPJ: 48.344.014/0001-59



**CERTIDÃO NEGATIVA DE TRIBUTOS MUNICIPAIS**  
RELATIVA AOS CADASTROS MOBILIÁRIO, IMOBILIÁRIO E DIVERSOS

Código de Cadastro

**000747095**

Contribuinte

**ASSOCIAÇÃO DE PAIS E AMIGOS DOS EXCEPCIONAIS DE GUAIRA**

Logradouro

**Av. ALEXANDRE MURAISHI**

Bairro

**CENTRO**

Cidade

**GUAIRA**

CPF/CNPJ

**48.448.526/0001-65**

Número

Complemento

**0250**

**CX.POSTAL 101**

CEP

**14790000**

UF

**SP**

*CERTIFICO, para os devidos fins, a pedido via internet, que revendo os assentamentos existentes nesta Seção, deles verifiquei constar que o contribuinte acima descrito, encontra-se quite com o Erário Municipal, até a presente data, relativamente ao Tributos Municipais Mobiliários, Imobiliários e Diversos.*

*ATENÇÃO : Fica ressalvado o direito da Fazenda Municipal exigir a qualquer tempo, créditos tributários que venham a ser apurados*

Emitida às 15:37:15 do dia 02/08/2023

Válida até 01/09/2023

Código de Controle da Certidão/Número 15FC344C8AC607C1

Certidão emitida gratuitamente.

Atenção qualquer rasura ou emenda invalidará este documento.

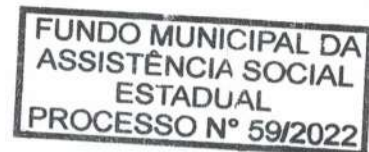

*Confere C/ Original*



Voltar

Imprimir



## Certificado de Regularidade do FGTS - CRF

**Inscrição:** 48.448.526/0001-65  
**Razão Social:** ASSOCIACAO DE PAIS E AMIGOS DOS EXCEPCIONAIS DE GUAIRA  
**Endereço:** RUA ALEXANDRE MURAIISHI 250 / CENTRO / GUAIRA / SP / 14790-000

A Caixa Econômica Federal, no uso da atribuição que lhe confere o Art. 7, da Lei 8.036, de 11 de maio de 1990, certifica que, nesta data, a empresa acima identificada encontra-se em situação regular perante o Fundo de Garantia do Tempo de Serviço - FGTS.

O presente Certificado não servirá de prova contra cobrança de quaisquer débitos referentes a contribuições e/ou encargos devidos, decorrentes das obrigações com o FGTS.

**Validade:** 29/07/2023 a 27/08/2023

**Certificação Número:** 2023072901013812277769

Informação obtida em 02/08/2023 15:48:06

A utilização deste Certificado para os fins previstos em Lei esta condicionada a verificação de autenticidade no site da Caixa:  
**[www.caixa.gov.br](http://www.caixa.gov.br)**



Confere Original



PODER JUDICIÁRIO  
JUSTIÇA DO TRABALHO

## CERTIDÃO NEGATIVA DE DÉBITOS TRABALHISTAS

Nome: ASSOCIACAO DE PAIS E AMIGOS DOS EXCEPCIONAIS DE GUAIRA  
(MATRIZ E FILIAIS)

CNPJ: 48.448.526/0001-65

Certidão n°: 38787014/2023

Expedição: 02/08/2023, às 15:50:26

Validade: 29/01/2024 - 180 (cento e oitenta) dias, contados da data de sua expedição.

Certifica-se que **ASSOCIACAO DE PAIS E AMIGOS DOS EXCEPCIONAIS DE GUAIRA (MATRIZ E FILIAIS)**, inscrito(a) no CNPJ sob o n° **48.448.526/0001-65**, **NÃO CONSTA** como inadimplente no Banco Nacional de Devedores Trabalhistas.

Certidão emitida com base nos arts. 642-A e 883-A da Consolidação das Leis do Trabalho, acrescentados pelas Leis ns.º 12.440/2011 e 13.467/2017, e no Ato 01/2022 da CGJT, de 21 de janeiro de 2022. Os dados constantes desta Certidão são de responsabilidade dos Tribunais do Trabalho.

No caso de pessoa jurídica, a Certidão atesta a empresa em relação a todos os seus estabelecimentos, agências ou filiais.

A aceitação desta certidão condiciona-se à verificação de sua autenticidade no portal do Tribunal Superior do Trabalho na Internet (<http://www.tst.jus.br>).

Certidão emitida gratuitamente.

### INFORMAÇÃO IMPORTANTE

Do Banco Nacional de Devedores Trabalhistas constam os dados necessários à identificação das pessoas naturais e jurídicas inadimplentes perante a Justiça do Trabalho quanto às obrigações estabelecidas em sentença condenatória transitada em julgado ou em acordos judiciais trabalhistas, inclusive no concernente aos recolhimentos previdenciários, a honorários, a custas, a emolumentos ou a recolhimentos determinados em lei; ou decorrentes de execução de acordos firmados perante o Ministério Público do Trabalho, Comissão de Conciliação Prévia ou demais títulos que, por disposição legal, contiver força executiva.

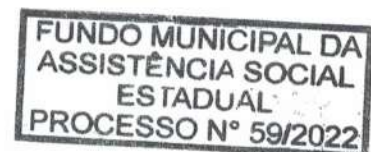

Confere C/ Original



**ASSOCIAÇÃO DE PAIS E AMIGOS DOS EXCEPCIONAIS DE GUAIRA**  
Anel Viário Robini – Prolongamento da Rua 26 s/n. – Centro - CEP: 14790-000 / Cx Postal 101  
Fone/Fax: (17) 3331-2760 – CNPJ n°48.448.526 / 0001-65 – Guaira - SP  
e-mail: [apaeguaira@nestsite.com.br](mailto:apaeguaira@nestsite.com.br) site: [www.guaira.apacbrasil.org.br](http://www.guaira.apacbrasil.org.br)

### MEMÓRIA DE CÁLCULO

EXECUTORA: Associação de Pais e Amigos dos Excepcionais de Guaira - APAE

PROCESSO N°: 59/2022 Assistência Estadual

Mês de Execução: JUNHO/2023.

ITEM (Nota Fiscal/Reci bo)	Fornecedor	ESPECIFICAÇÃO (Nota Explicativa)	Valor Pago Pela Parceria		Valor Total da Despesa		Pagamento Parcial							
			R\$	R\$	R\$	R\$	Ed. Município	Assis. Federal	Assis. Estadual	Assis. Municipal	Recurso da saúde	Ed. Estado	Recursos Próprios	
								Proc. 51/2022	Proc. 59/2022	Proc. 59/2022	Proc. 59/2022	Proc. 36/2021	Proc. 2021/47462	RP
			Valor	Valor	Valor	Valor	Valor	Valor	Valor	Valor	Valor	Valor	Valor	Valor
14.066	Companhia Paulista de Forç Escritório Contábil Primos	Utilidade Pública Serviço de Terceiro	R\$ 567,25	R\$ 894,81	R\$ 327,56	R\$ 1.907,50	R\$ -	R\$ 567,25	R\$ -	R\$ -	R\$ -	R\$ -	R\$ -	R\$ -
			R\$ 772,50	R\$ 2.680,00	R\$ 1.907,50	R\$ 1.907,50	R\$ -	R\$ 772,50	R\$ -	R\$ -	R\$ -	R\$ -	R\$ -	R\$ -

  
Edvar Garcia De Paula  
CPF. 044.197.398-19  
Presidente

  
Marcos Antônio Ribeiro Sales  
CPF. 019.915.028-18  
1º Tesoureiro

FUNDO MUNICIPAL DA  
ASSISTÊNCIA SOCIAL  
ESTADUAL  
PROCESSO N° 59/2022

Confere C/ Original



# ASSOCIAÇÃO DE PAIS E AMIGOS DOS EXCEPCIONAIS DE GUAÍRA

Fundada em 06 de dezembro de 1976

Autorização para funcionamento: Portaria DRE 30/06 - Publicado DOE 03/07/82

Filiada à Federação Nacional das APAEs sob nº 322

Registros: Conselho Nacional do Serviço Social MEC – nº 243708

Conselho Municipal de Assistência Social – nº 005

Declarada: Entidade de Fins Filantrópicos – 20/06/95

Utilidade Pública Federal Lei n. 91108–Utilidade Pública Estadual Lei nº 2426–Utilidade Pública Municipal Lei nº 1100

## PRESTAÇÃO DE CONTAS REPASSE AO TERCEIRO SETOR

MÊS REFERÊNCIA.: JULHO 2023

PROCESSO NR.: 59/2022

EDITAL Nº 29/2022

CHAMAMENTO PÚBLICO Nº 04/2022

TERMO DE COLABORAÇÃO Nº 07/2022

OBJETO.: SERVIÇO DE PROTEÇÃO ESPECIAL PARA PESSOAS COM DEFICIÊNCIA E SUAS FAMÍLIAS.

NOME FANTASIA.: APAE DE GUAIRA

ORGÃO CONCESSOR.: DIRETORIA DE ASSISTÊNCIA, DESENVOLVIMENTO E INCLUSÃO SOCIAL

OSC.: ASSOCIAÇÃO DE PAIS E AMIGOS DOS EXCEPCIONAIS DE GUAÍRA - APAE

VALOR TOTAL.: 80.385,00

VIGÊNCIA.: 07/10/22 A 06/10/27

VALOR RECEBIDO.: 4.050,00

DATA DO RECEBIMENTO.: 27/07/2023

REFERÊNCIA DO RECURSO.: JULHO

FONTE DO RECURSO.: FEDERAL

SALDO ANTERIOR R\$ 4.051,64

SALDO PARA O PRÓXIMO MÊS R\$ 4.053,27

End.: Rua Alexandre Muraishi nº 0250 – Centro – Guairá-Sp. CEP: 14.790-000

Telefones: Fixo: 17-3331-2760 - Celular e WhatsApp: 17-99975-2760

CNPJ: 48.448.526/0001-65 - e-mail: [secretaria@apaeguaira.org.br](mailto:secretaria@apaeguaira.org.br) - Site: [www.apaeguaira.com.br](http://www.apaeguaira.com.br)



# ASSOCIAÇÃO DE PAIS E AMIGOS DOS EXCEPCIONAIS DE GUAÍRA

Fundada em 06 de dezembro de 1976

Autorização para funcionamento: Portaria DRE 30/06 - Publicado DOE 03/07/82

Filiada à Federação Nacional das APAEs sob nº 322

Registros: Conselho Nacional do Serviço Social MEC – nº 243708

Conselho Municipal de Assistência Social – nº 005

Declarada: Entidade de Fins Filantrópicos – 20/06/95

Utilidade Pública Federal Lei n. 91108–Utilidade Pública Estadual Lei nº 2426–Utilidade Pública Municipal Lei nº 1100

## ANEXO 7

### REPASSE AO TERCEIRO SETOR RELAÇÃO DE GASTOS

MÊS REFERÊNCIA.: JULHO/2023

PROCESSO NR.: 59/2022 EDITAL Nº 29/2022 TERMO DE COLABORAÇÃO Nº 07/2022

ÓRGÃO CONCESSOR.: DIRETORIA DE ASSISTÊNCIA, DESENVOLVIMENTO E INCLUSÃO SOCIAL

CONTRATADA.: ASSOCIAÇÃO DE PAIS E AMIGOS DOS EXCEPCIONAIS DE GUAÍRA - APAE

CNPJ.: 48.448.526/0001-65

ENDEREÇO E CEP.: RUA ALEXANDRE MURAIISHI Nº 00250 CENTRO - CENTRO - GUAÍRA/SP - 14.790-000

RESPONSÁVEL PELA ENTIDADE.: EDVAR GARCIA DE PAULA

VALOR RECEBIDO.: 0,00 - REFERÊNCIA DO RECURSO.: JULHO

OBJETO.: SERVIÇO DE PROTEÇÃO ESPECIAL PARA PESSOAS COM DEFICIÊNCIA E SUAS FAMÍLIAS.

ORIGEM DOS RECURSOS: (1) FEDERAL

DATA	ESPECIFICAÇÃO DO DOC. DESPESA (NOTA FISCAL, RECIBO)	NATUREZA DA DESPESA	VALOR PAGO
05/07/203	SUPERMERCADO MUTIRÃO DE GUAIRA LTDA NF:13217	ALIMENTAÇÃO	472,89
05/07/2023	SUPERMERCADO MUTIRÃO DE GUAIRA LTDA NF: 13218	MATERIAL CONSUMO	497,06
05/07/2023	FUNDO DE GARANTIA DE TEMPO DE SERVIÇO - 550.475.000.101.027- FGTS- PAGTO PARTE	RECURSOS HUMANOS	1.795,46
05/07/2023	INSTITUTO NACIONAL DO SEGURO SOCIAL – 550.475.000.101.027 PAGTO PARTE	RECURSOS HUMANOS	124,62
05/07/2023	AUTO POSTO AVENIDA DE GUAIRA LTDA NF:323 – PAGTO PARTE	COMBUSTIVEL	442,44
05/07/2023	R.R.V.HORTIFRUTIGRANJEIROS DE GUAIRA LTDA NF:524 – PAGTO PARTE	ALIMENTAÇÃO	356,02
05/07/2023	TARSIO JUNIOR E CIA LTDA ME NF:437	MATERIAL CONSUMO	116,70
05/07/2023	RANDAL DE OLIVEIRAS FALEIROS ME NF:4728 – PAGTO PARTE	MATERIAL CONSUMO	246,13

ORIGEM DOS RECURSOS (1).: FEDERAL

DATA	ESPECIFICAÇÃO DO DOC. DESPESA (NOTA FISCAL, RECIBO)	NATUREZA DA DESPESA	VALOR PAGO
<b>TOTAL</b>			4.051,32

Guaira/SP,31 de julho de 2023

EDVAR GARCIA DE PAULA  
Presidente

End.: Rua Alexandre Muraishi nº 0250 – Centro – Guaira-Sp. CEP: 14.790-000

Telefones: Fixo: 17-3331-2760 - Celular e WhatsApp: 17-99975-2760

CNPJ: 48.448.526/0001-65 - e-mail: [secretaria@apaeguaira.org.br](mailto:secretaria@apaeguaira.org.br) - Site: [www.apaeguaira.com.br](http://www.apaeguaira.com.br)



# ASSOCIAÇÃO DE PAIS E AMIGOS DOS EXCEPCIONAIS DE GUAÍRA

Fundada em 06 de dezembro de 1976

Autorização para funcionamento: Portaria DRE 30/06 - Publicado DOE 03/07/82

Filiada à Federação Nacional das APAEs sob nº 322

Registros: Conselho Nacional do Serviço Social MEC – nº 243708

Conselho Municipal de Assistência Social – nº 005

Declarada: Entidade de Fins Filantrópicos – 20/06/95

Utilidade Pública Federal Lei n. 91108–Utilidade Pública Estadual Lei nº 2426–Utilidade Pública Municipal Lei nº 1100

## ANEXO RP-10 - REPASSES AO TERCEIRO SETOR

### DEMONSTRATIVO INTEGRAL DAS RECEITAS E DESPESAS - TERMO DE COLABORAÇÃO/FOMENTO

DOCUMENTO	DATA	VIGÊNCIA	VALOR - R\$
Termo De Colaboração Nº 07/2022	07/10/2022	07/10/22 A 06/10/27	80.385,00

ÓRGÃO PÚBLICO.: DIRETORIA DE ASSISTÊNCIA, DESENVOLVIMENTO E INCLUSÃO SOCIAL

ORGANIZAÇÃO DA SOCIEDADE CIVIL.: ASSOCIAÇÃO DE PAIS E AMIGOS DOS EXCEPCIONAIS DE GUAÍRA - APAE

CNPJ.: 48.448.526/0001-65

ENDEREÇO E CEP.: RUA ALEXANDRE MURASHI Nº 00250 CENTRO - CENTRO - GUAÍRA/SP - 14.790-000

RESPONSÁVEL(IS) PELA OSC.: EDVAR GARCIA DE PAULA - CPF.: 044.197.398-19

EXERCÍCIO.: JULHO/2023

ORIGEM DOS RECURSOS (1).: FEDERAL

OBJETO DA PARCERIA.: SERVIÇO DE PROTEÇÃO ESPECIAL PARA PESSOAS COM DEFICIÊNCIA E SUAS FAMÍLIAS.

### DEMONSTRATIVO DOS RECURSOS DISPONÍVEIS NO EXERCÍCIO

DATA PREVISTA PARA O REPASSE(2)	VALORES PREVISTOS(R\$)	DATA DO REPASSE	NÚMERO DO DOCUMENTO DE CRÉDITO	VALORES REPASSADOS(R\$)
<b>(A) SALDO DO EXERCÍCIO ANTERIOR</b>				
<b>(B) REPASSES PÚBLICOS NO EXERCÍCIO</b>				4.051,64
<b>(C) RECEITAS COM APLICACÕES FINANCEIRAS DOS REPASSES PÚBLICOS</b>				4.050,00
<b>(D) OUTRAS RECEITAS DECORRENTES DA EXECUÇÃO DE AJUSTE (3)</b>				2,95
<b>(E) TOTAL DE RECURSOS PÚBLICOS(A+B+C+D)</b>				0,00
				8.104,59
<b>(F) RECURSOS PRÓPRIOS DA ENTIDADE PARCEIRA</b>				
<b>(G) TOTAL DE RECURSOS DISPONÍVEIS NO EXERCÍCIO(E+F)</b>				0,00
				8.104,59

(1) Verba: Federal, Estadual ou Municipal, devendo ser elaborado um anexo para cada fonte de recurso.

(2) Incluir valores previstos no exercício anterior e repassados neste exercício.

(3) Receitas com estacionamento, aluguéis, entre outras.

O(s) signatário(s), na qualidade de representante(s) da ASSOCIAÇÃO DE PAIS E AMIGOS DOS EXCEPCIONAIS DE GUAÍRA - APAE vem indicar, na forma abaixo detalhada, as despesas incorridas e pagas no exercício JULHO bem como as despesas a pagar no exercício seguinte

End.: Rua Alexandre Muraishi nº 0250 – Centro – Guaira-Sp. CEP: 14.790-000

Telefones: Fixo: 17-3331-2760 - Celular e WhatsApp: 17-99975-2760

CNPJ: 48.448.526/0001-65 - e-mail: [secretaria@apaeguaira.org.br](mailto:secretaria@apaeguaira.org.br) - Site: [www.apaeguaira.com.br](http://www.apaeguaira.com.br)



# ASSOCIAÇÃO DE PAIS E AMIGOS DOS EXCEPCIONAIS DE GUAÍRA

Fundada em 06 de dezembro de 1976

Autorização para funcionamento: Portaria DRE 30/06 - Publicado DOE 03/07/82

Filiada à Federação Nacional das APAEs sob nº 322

Registros: Conselho Nacional do Serviço Social MEC – nº 243708

Conselho Municipal de Assistência Social – nº 005

Declarada: Entidade de Fins Filantrópicos – 20/06/95

Utilidade Pública Federal Lei n. 91108–Utilidade Pública Estadual Lei nº 2426–Utilidade Pública Municipal Lei nº 1100

## DEMONSTRATIVO DAS DESPESAS INCORRIDAS NO EXERCÍCIO ORIGEM DOS RECURSOS(4): FEDERAL

CATEGORIA OU FINALIDADE DA DESPESA (8)	DESPESAS CONTABILIZADAS NESTE EXERCÍCIO (R\$)	DESPESAS CONTABILIZADAS EM EXERCÍCIOS ANTERIORES E PAGAS NESTE EXERCÍCIO(R\$(H)	DESPESAS CONTABILIZADAS NESTE EXERCÍCIO E PAGAS NESTE EXERCÍCIO(R\$(I)	TOTAL DE DESPESAS PAGAS NESTE EXERCÍCIO(R\$(J=H+I)	DESPESAS CONTABILIZADAS NESTE EXERCÍCIO A PAGAR EM EXERCÍCIOS SEGUINTE(R\$(
RECURSOS HUMANOS	1.920.08	0.00	1.920.08	1.920.08	0.00
COMBUSTIVEL	442.44	0.00	442.44	442.44	0.00
ALIMENTAÇÃO	828.91	0.00	828.91	828.91	0.00
MATERIAL CONSUMO	859.89	0.00	859.89	859.89	0.00
TOTAL.:	4.051.32	0.00	4.051.32	4.051.32	0.00

Verba: Federal, Estadual, Municipal e Recursos Próprios, devendo ser elaborado um anexo para cada fonte de recurso.

(4) Salários, encargos e benefícios.

(5) Autônomos e pessoa jurídica.

(6) Energia elétrica, água e esgoto, gás telefone e internet.

(7) No rol exemplificativo incluir também as aquisições e os compromissos assumidos que não são classificados contabilmente como DESPESAS, como, por exemplo, aquisição de bens permanentes.

(8) Quando a diferença entre a coluna DESPESAS CONTABILIZADAS NESTE EXERCÍCIO e a Coluna DESPESAS CONTABILIZADAS NESTE EXERCÍCIO E PAGAS NESTE EXERCÍCIO for decorrente de descontos obtidos ou pagamentos de multa por atraso, o resultado não deve aparecer na coluna DESPESAS CONTABILIZADAS NESTE EXERCÍCIO A PAGAR EM EXERCÍCIOS SEGUINTE, uma vez que tais descontos ou multas são contabilizados em contas de receitas ou despesas. Assim sendo deverá ser indicado como nota de rodapé os valores e as respectivas contas de receitas e despesas.

(\*) Apenas para entidades da área de Saúde.

DEMONSTRATIVO DO SALDO FINANCEIRO DO EXERCÍCIO	
(G) TOTAL DE RECURSOS DISPONÍVEIS NO EXERCÍCIO	8.104.59
(J) DESPESAS PAGAS NO EXERCÍCIO (H+I)	4.051.32
(K) RECURSO PÚBLICO NÃO APLICADO [E -(J-F)]	0.00
(L) VALOR DEVOLVIDO AO ÓRGÃO PÚBLICO	0.00
(M) VALOR AUTORIZADO PARA APLICAÇÃO NO EXERCÍCIO SEGUINTE (K-L)	4.053.27

End.: Rua Alexandre Muraishi nº 0250 – Centro – Guaira-Sp. CEP: 14.790-000

Telefones: Fixo: 17-3331-2760 - Celular e WhatsApp: 17-99975-2760

CNPJ: 48.448.526/0001-65 - e-mail: [secretaria@apaeguaira.org.br](mailto:secretaria@apaeguaira.org.br) - Site: [www.apaeguaira.com.br](http://www.apaeguaira.com.br)



# ASSOCIAÇÃO DE PAIS E AMIGOS DOS EXCEPCIONAIS DE GUAÍRA

Fundada em 06 de dezembro de 1976

Autorização para funcionamento: Portaria DRE 30/06 - Publicado DOE 03/07/82

Filiada à Federação Nacional das APAEs sob nº 322

Registros: Conselho Nacional do Serviço Social MEC – nº 243708

Conselho Municipal de Assistência Social – nº 005

Declarada: Entidade de Fins Filantrópicos – 20/06/95

Utilidade Pública Federal Lei n. 91108–Utilidade Pública Estadual Lei nº 2426–Utilidade Pública Municipal Lei nº 1100

Declaro(amos), na qualidade de responsável(is) pela entidade supra epigrafada, sob as penas da Lei, que a despesa relacionada comprova a exata aplicação dos recursos recebidos para os fins indicados, conforme programa de trabalho aprovado, proposto ao Órgão Público Parceiro.

Guaira/SP, 31 de JULHO de 2023

EDVAR GARCIA DE PAULA  
Presidente

CONSELHO FISCAL:

ANDRE VALIZE  
Conselho Fiscal

RENATO DA SILVA DOS SANTOS  
Conselho Fiscal

HAMILTON MARTINS TAKAHASHI  
Conselho Fiscal





# ASSOCIAÇÃO DE PAIS E AMIGOS DOS EXCEPCIONAIS DE GUAÍRA

Fundada em 06 de dezembro de 1976

Autorização para funcionamento: Portaria DRE 30/06 - Publicado DOE 03/07/82

Filiada à Federação Nacional das APAEs sob nº 322

Registros: Conselho Nacional do Serviço Social MEC – nº 243708

Conselho Municipal de Assistência Social – nº 005

Declarada: Entidade de Fins Filantrópicos – 20/06/95

Utilidade Pública Federal Lei n. 91108–Utilidade Pública Estadual Lei nº 2426–Utilidade Pública Municipal Lei nº 1100

## FICHA CONTÁBIL

MÊS REFERÊNCIA.: JULHO

PROCESSO NR.: 59/2022 EDITAL Nº 29/2022 TERMO DE COLABORAÇÃO Nº 07/2022

ÓRGÃO CONCESSOR.: DIRETORIA DE ASSISTÊNCIA, DESENVOLVIMENTO E INCLUSÃO SOCIAL

CONTRATADA.: ASSOCIAÇÃO DE PAIS E AMIGOS DOS EXCEPCIONAIS DE GUAÍRA - APAE

CNPJ.: 48.448.526/0001-65

ENDEREÇO E CEP.: RUA ALEXANDRE MURAIISHI Nº 00250 CENTRO - CENTRO - GUAÍRA/SP - 14.790-000

RESPONSÁVEL.: EDVAR GARCIA DE PAULA

MÊS REFERÊNCIA DO RECURSO.: JULHO

BANCO.: BANCO DO BRASIL S/A AGÊNCIA.: 0475-8 CONTA CORRENTE.: 1339\_0

OBJETO.: SERVIÇO DE PROTEÇÃO ESPECIAL PARA PESSOAS COM DEFICIÊNCIA E SUAS FAMÍLIAS.

DATA	HISTÓRICO	CRÉDITO	DÉBITO	SALDO
30/06/2023	SALDO ANTERIOR			4.051,64
05/07/2023	SUPERMERCADO MUTIRÃO DE GUAIRA LTDA NF:13217		472,89	3.578,75
05/07/2023	SUPERMERCADO MUTIRÃO DE GUAIRA LTDA NF: 13218		497,06	3.081,69
05/07/2023	FUNDO DE GARANTIA DE TEMPO DE SERVIÇO - 550.475.000.101.027- FGTS- PAGTO PARTE		1.795,46	1.286,23
05/07/2023	INSTITUTO NACIONAL DO SEGURO SOCIAL – 550.475.000.101.027 PAGTO PARTE		124,62	1.161,61
05/07/2023	AUTO POSTO AVENIDA DE GUAIRA LTDA NF:323 – PAGTO PARTE		442,44	719,17
05/07/2023	R.R.V.HORTIFRUTIGRANJEIROS DE GUAIRA LTDA NF:524 – PAGTO PARTE		356,02	363,15
05/07/2023	TARSIO JUNIOR E CIA LTDA ME NF:437		116,70	246,45
05/07/2023	RANDAL DE OLIVEIRAS FALEIROS ME NF:4728 – PAGTO PARTE		246,13	0,32
27/07/2023	MUNICIPIO DE GUAIRA REPASSE DE VERBA	4.050,00		4.050,32
31/07/2023	APLICAÇÃO	2,95		4.053,27

DATA	HISTÓRICO	CRÉDITO	DÉBITO	SALDO
		SALDO	4.051,32	4.053,27

Guaíra/SP, 31 de JULHO de 2023

EDVAR GARCIA DE PAULA  
Presidente

End.: Rua Alexandre Muraishi nº 0250 – Centro – Guairá-Sp. CEP: 14.790-000

Telefones: Fixo: 17-3331-2760 - Celular e WhatsApp: 17-99975-2760

CNPJ: 48.448.526/0001-65 - e-mail: [secretaria@apaeguaira.org.br](mailto:secretaria@apaeguaira.org.br) - Site: [www.apaeguaira.com.br](http://www.apaeguaira.com.br)



# ASSOCIAÇÃO DE PAIS E AMIGOS DOS EXCEPCIONAIS DE GUAÍRA

Fundada em 06 de dezembro de 1976

Autorização para funcionamento: Portaria DRE 30/06 - Publicado DOE 03/07/82

Filiada à Federação Nacional das APAEs sob nº 322

Registros: Conselho Nacional do Serviço Social MEC – nº 243708

Conselho Municipal de Assistência Social – nº 005

Declarada: Entidade de Fins Filantrópicos – 20/06/95

Utilidade Pública Federal Lei n. 91108–Utilidade Pública Estadual Lei nº 2426–Utilidade Pública Municipal Lei nº 1100

## CONTRAPARTIDA

MÊS REFERÊNCIA.: JULHO/2023

PROCESSO NR.: 59/2022 EDITAL Nº 29/2022 TERMO DE COLABORAÇÃO Nº 07/2022

OBJETO.: SERVIÇO DE PROTEÇÃO ESPECIAL PARA PESSOAS COM DEFICIÊNCIA E SUAS FAMÍLIAS.

ÓRGÃO CONCESSOR.: DIRETORIA DE ASSISTÊNCIA, DESENVOLVIMENTO E INCLUSÃO SOCIAL

CONTRATADA.: ASSOCIAÇÃO DE PAIS E AMIGOS DOS EXCEPCIONAIS DE GUAÍRA - APAE

CNPJ.: 48.448.526/0001-65

ENDEREÇO E CEP.: RUA ALEXANDRE MURASHI Nº 00250 CENTRO - CENTRO - GUAÍRA/SP -

14.790-000 RESPONSÁVEL.: EDVAR GARCIA DE PAULA

VALOR RECEBIDO.: 0.00 - REFERÊNCIA DO RECURSO.: JULHO

<b>DEMONSTRATIVO DE DESPESAS REALIZADAS COMO CONTRAPARTIDA</b>	
<b>NATUREZA DA DESPESA</b>	<b>VALOR PAGO</b>

Guaíra/SP, 31 de JULHO de 2023

EDVAR GARCIA DE PAULA  
Presidente

Visualizar Pix agrupados

G338010915460411016  
01/08/2023 09:20:18



### Consultas - Extrato de conta corrente

#### Cliente - Conta atual

Agência 475-8  
Conta corrente 1339-0 ASSOC PAIS AMIGOS EXCEP G  
Período do extrato 07 / 2023

#### Lançamentos

Dt. balancete	Dt. movimento	Ag. origem	Lote	Histórico	Documento	Valor R\$	Saldo
29/06/2023		0000	00000	000 Saldo Anterior			0,00 C
05/07/2023		0475	99015	470 Transferência enviada	550.475.000.011.811	472,89 D	
				05/07 12:04 SUPERMERCADO MUTIRAO G L			
05/07/2023		0475	99015	470 Transferência enviada	550.475.000.011.811	497,06 D	
				05/07 16:24 SUPERMERCADO MUTIRAO G L			
05/07/2023		0475	99015	470 Transferência enviada	550.475.000.101.027	1.795,46 D	
				05/07 15:38 APAE-ADOTE UMA C ESPECIA			
05/07/2023		0475	99015	470 Transferência enviada	550.475.000.101.027	124,62 D	
				05/07 16:53 APAE-ADOTE UMA C ESPECIA			
05/07/2023		0475	99015	470 Transferência enviada	553.371.000.105.273	442,44 D	
				05/07 11:52 AUTO POSTO AVENIDA DE GU			
05/07/2023		0000	13105	144 Pix - Enviado	70.501	356,02 D	
				05/07 12:08 R.R.V.- HORTIFRUTIGRANJEIR			
05/07/2023		0000	13105	393 TED Transf.Eletr.Disponiv	70.502	116,70 D	
				756 3206 004201407000138 TARSIO JUNIOR			
05/07/2023		0000	13105	144 Pix - Enviado	70.503	246,13 D	
				05/07 17:53 RANDAL DE OLIVEIRA FALEIRO			
05/07/2023		0000	00000	848 Resgate Automático	1.972	4.051,32 C	0,00 C
27/07/2023		0475	99015	870 Transferência recebida	550.475.000.027.455	4.050,00 C	
				27/07 13:10 GUAIRABL MAC FNAS			
27/07/2023		0000	00000	271 BB-APLIC C.PRZ-APLAUT	1.972	4.050,00 D	0,00 C
31/07/2023		0000	00000	999 S A L D O			0,00 C

-----  
OBSERVAÇÕES :  
-----

Transação efetuada com sucesso por: JG492867 EDVAR GARCIA DE PAULA.



## Extratos - Investimentos Fundos - Mensal

G3380109154604111  
01/08/2023 09:33:14

### Cliente

Agência 475-8  
Conta 1339-0 ASS0C PAIS AMIGOS EXCEP G  
Mês/ano referência JULHO/2023

### BB RF CP Automático - CNPJ: 42.592.315/0001-15

Data	Histórico	Valor	Valor IR Prej. Comp.	Valor IOF	Quantidade cotas	Valor cota	Saldo cotas
30/06/2023	SALDO ANTERIOR	4.051,64			3.471,740797		
05/07/2023	RESGATE	4.051,32		5,21	3.471,740797	1,168441221	
	Aplicação 29/06/2023	4.051,32		5,21	3.471,740797		
27/07/2023	APLICAÇÃO	4.050,00			3.443,929499	1,175982261	3.443,929499
31/07/2023	SALDO ATUAL	4.053,27			3.443,929499		3.443,929499

### Resumo do mês

SALDO ANTERIOR	4.051,64
APLICAÇÕES (+)	4.050,00
RESGATES (-)	4.051,32
RENDIMENTO BRUTO (+)	8,16
IMPOSTO DE RENDA (-)	0,00
IOF (-)	5,21
RENDIMENTO LÍQUIDO	2,95
SALDO ATUAL =	4.053,27

### Valor da Cota

30/06/2023	1,167033495
31/07/2023	1,176930369

### Rentabilidade

No mês	0,8480
No ano	6,0343
Últimos 12 meses	10,6625

Transação efetuada com sucesso por: JG492867 EDVAR GARCIA DE PAULA.

Serviço de Atendimento ao Consumidor - SAC 0800 729 0722

Ouvidoria BB 0800 729 5678

Para deficientes auditivos 0800 729 0088



SUPERMERCADO MUTIRÃO DE GUAIRÁ LTDA  
 ENDEREÇO: AV. 23 Nº 3782 - GUAIRÁ - SP  
 CEP: 14.927-000 DDD: 016 INSC. EST.: 422.022.947 118  
 TEL: 17 3331-7550 - FAX: 17 3331-6552  
 E-MAIL: mutiraosupermercado@netnet.com.br

**DANFE**  
 Documento Auxiliar da  
 Nota Fiscal Eletrônica

0 - Entrada  
 1 - Saída  
 Nº 000013217 FL. 1/1  
 SÉRIE I



CHAVE DE ACESSO  
**3523 0756 9270 2300 0109 5500 1000 0132 1710 0138 7439**

Consulta de autenticidade no portal nacional da NF-e  
 www.nfe.fazenda.gov.br/portal ou no site da Sefaz autorizada  
 PROTOCOLO DE AUTORIZAÇÃO DE USO  
**135231054649717 04/07/2023 14:49:24**

Natureza da operação  
**OPERAÇÃO REG.EM ECF**

Inscrição Estadual: **322011587118** | Insc. Estadual Subst. Tributário: | CNPJ: **56.927.023/0001-09**

DESTINATÁRIO/REMETENTE

Nome / Razão Social: **ASSOC DE PAIS E AMIGOS DOS EXCEPCIONAIS DE GUAIRÁ** | CPF/CNPJ: **428 48.448.526/0001-65** | Data da Emissão: **04/07/2023**

Endereço: **ANEL VIARIO JULIO ROBIM, PROL RUA 26 S/N** | Bairro / Distrito: **CENTRO** | CEP: **14790-000** | Data da Saída: **04/07/2023**

Município: **GUAIRÁ** | Fone / Fax: **3331-2760** | UF: **SP** | Inscrição Estadual: **-** | Hora da Saída: **12:55:26**

FATURA

1 472.89 24/07/2023

**CÁLCULO DO IMPOSTO**

Base de Cálculo do ICMS	Valor do ICMS	Base de Cálculo do ICMS Substituição	Valor do ICMS Substituição	Valor total dos Produtos
305,10	40,83	0,00	0,00	472,89
Valor do Frete	Valor do Seguro	Desconto	Despesas Acessórias	Valor do IPI
0,00		0,00	0,00	0,00
				Valor total da Nota
				472,89

**TRANSPORTADOR / VOLUMES TRANSPORTADOS**

Nome / Razão Social: - | Frete por Conta: 0-Frete por conta do Remetente(CIF) | Placa do veículo: | UF: | CNPJ/CPF: -

Endereço: - | Município: - | UF: - | Inscrição Estadual: -

Quantidade: | Espécie: | Marca: | Numeração: | Peso Bruto: 0,000 | Peso Líquido: 0,000

**DADOS DOS PRODUTOS / SERVIÇOS**

Código	Descrição do Produto / Serviço	NCM/SH	O/CST	CFOP	Unid.	Qtde.	Valor Unitário	Valor Total	Base Calc. ICMS	Valor ICMS	Valor IPI	Aliq. ICMS	Aliq. IPI
147	BACON PALETA KG RF.577952 RF.6459 RF.BAKN RF.BAV414	02101200	0/00	5929	KG	5	19,99	99,95	99,95	11,99	0,00	12,00	0
6613	SALSICHA HOT DOG ESTRELA KILO RF.11008 RF.12012	16010000	0/60	5929	KG	12	7,99	95,88	0,00	0,00	0,00		0
7891030300139	MOCOCA QUEIJO RALADO 40G REF. 70004	04062000	0/00	5929	UN	25	3,99	99,75	99,75	17,96	0,00	18,00	0
7896035950419	AMIDO DE MILHO AMAFIL PACOTE 500G	11081200	0/00	5929	UN	3	3,99	11,97	11,97	2,15	0,00	18,00	0
7896048284785	VINAGRE FORTALEZA ALCOOL COLORIDO 750ML	22090000	0/00	5929	UN	4	2,49	9,96	9,96	0,70	0,00	7,00	0
7896292330207	GOIABADA TABLETE PREDILECTA 500G	20079990	0/60	5929	UN	3	9,99	29,97	0,00	0,00	0,00		0
7896747800477	REQUEIJAO CREMOSO PURANAIA TRADICIONAL 200G	04061090	0/60	5929	UN	6	6,99	41,94	0,00	0,00	0,00		0
7898144420111	FARINHA DE TRIGO TIA OFELIA 1KG PAPEL	11010010	0/00	5929	UN	13	4,89	63,57	63,57	4,45	0,00	7,00	0
7898923659312	MEL PURO LARANJEIRA APIARIO SANTA FE 1.3L 1300G	04090000	0/00	5929	UN	1	19,90	19,90	19,90	3,58	0,00	18,00	0

05/07/2023 - BANCO DO BRASIL - 12:04:48  
 047500475 SEGUNDA VIA 0002

**COMPROVANTE DE TRANSFERENCIA DE CONTA CORRENTE P/ CONTA CORRENTE**

CLIENTE: ASSOC PAIS AMIGOS EXCEP G  
 AGENCIA: 0475-8 CONTA: 1.339-0

DATA DA TRANSFERENCIA: 05/07/2023  
 NR. DOCUMENTO: 550.475.000.011.811  
 VALOR TOTAL: 472,89

\*\*\*\*\* TRANSFERIDO PARA: CLIENTE: SUPERMERCADO MUTIRAO G LT  
 AGENCIA: 0475-8 CONTA: 11.811-7  
 NR. DOCUMENTO: 550.475.000.001.339  
 NR. AUTENTICACAO: 5.BE3.6E8.CD4.6A1.78A

Confere C/ Original

**FUNDO MUNICIPAL DA ASSISTÊNCIA SOCIAL FEDERAL**  
**PROCESSO Nº 59/2022**

**CÁLCULO DO ISSQN**

Inscrição Municipal: | Valor total dos Serviços: | Base de Cálculo do ISSQN: |

**DADOS ADICIONAIS**

Informações complementares  
 Ref. Cupom Fiscal: 63519,  
 DANF REFERENTE REQUISICOES Nº 000035 000016 000041 000008  
 COM VENCIMENTO 24/07/2023  
 DEPOSITO BANCARIO  
 B.001 AG. 0475-8 C/C 11811-7

Reservado 133

Desenvolvido por Sifat Sistemas - www.sifat.com.br - Sifat ERP 8.23.07

Recebemos de SUPERMERCADO MUTIRAO DE GUAIRA LTDA os produtos da Nota Fiscal indicada ao lado.

Data de Recebimento: **05/07/23** | Identificação e assinatura do Recebedor: *Vitorio Macedo Rodrigues Reijuel* | NF-e: **000013217** | SÉRIE I



APAE DE GUAIRA  
 Rua Alexandre Muraishi N° 00250 Centro  
 Guaira-SP - Cep.: 14.790-000 - Centro  
 CNPJ.: 48.448.526/0001-65 - I.E.:  
 Fone.: 17-3331-2760 - Fax.: 17-3332-1012  
 www.apaeguaira.org.br - secretaria@apaeguaira.org.br

02106  
 0210123

Relatório Cotação  
 Relatório Cotacao  
 [BM-SisApae]  
 [relcotacao.jasper]

JUNHO/2023 - SUPERMERCADO MUTIRÃO DE GUAIRA LTDA

Produto	Marca	Apresentação	Valor
ABACATE			
ABACAXI		UN	
ABOBORA CABOTIÁ		UN	
ABOBRINHA VERDE		KG	
ABSORVENTE COM ABAS DIURNO		KG	
ABSORVENTE COM ABAS NOTURNO	Syn	PCT	3,99
ACELGA	Syn	PCT	4,49
ACETONA 500 ML	-	CABEÇA	-
ACETONA 80 ML	-	UN	-
ACHOCOLATADO DIET	Farmax 100ml	UN	5,49
ACHOCOLATADO EM PÓ 400 GR	-	PCT	-
ACHOCOLATADO LIQUIDO 200 ML	Multy	PCT	4,99
ADOÇANTE P/ FORNO E FOGÃO	Piukids	PCT	1,79
AGUA MINERAL 20 LT	-	UN	-
AGUA SANITARIA	-	GALÃO	-
AGUA SANITÁRIA 5 LTS	Raja	LTS	2,99
ALCOOL GEL 70% LT	Tuerc	GALÃO	11,99
ALCOOL LIQUIDO	-	UN	-
ALECRIM	Flops 92	1 LT	8,99
ALFACE	Siamau	PCT	2,19
ALGODÃO 50 GR	-	MAÇO	-
ALHO	Apelo Bola	CX	4,99
ALMEIRÃO	-	KG	-
ALVEJANTE SEM CLORO EM PÓ	-	MAÇO	-
ALVEJANTE SEM CLORO LIQUIDO	Tuerc	KG	18,99
AMACIANTE DE ROUPAS 2 LT	Vanish	LTS	12,99
AMEIXA SECA	Tuerc	GALÃO	6,99
AMENDOIM	Granell	KG	54,90
AMIDO DE MILHO 500 GR	-	KG	-
ARROZ - 5KG	Siamau Sachê	PCT	3,99
AVEIA EM FLOCOS 200 GR	Tuercial	PCT	19,90
AZEITONA AGRANEL	Siamau 1kg	PCT	4,99
AZEITONA FATIADA	C/ sauco	1KG	34,90
AZEITONA PRETA MIÚDA C/CAROÇO	Granell	1KG	42,90
AZEITONAS S/ CAROÇO	"	1KG	49,90
AÇUCAR CRISTAL 1KG	"	KG	39,90
AÇUCAR CRISTAL 2 KG	Doc. Vida 2KG	KG	8,49
AÇUCAR CRISTAL 5 KG	-	PCT	-
AÇUCAR DE CONFEITEIRO	-	PCT	19,90
AÇUCAR REFINADO	-	PCT/1KG	-
BACON	União	KG	4,99
BALDE P/LIMPEZA 10 LTS	-	KG	29,90
BALDE P/LIMPEZA 12 LTS	-	UN	-
BANANA MAÇÃ	-	UN	-
BANANA NANICA	-	KG	-
BATATA	-	KG	-
BATATA DOCE	-	KG	-
BATATA PALHA 500 GR	-	1KG	-
	Casquinho	PCT	20,99

Confere C/ Original

FUNDO MUNICIPAL DA  
 ASSISTÊNCIA SOCIAL  
 FEDERAL  
 PROCESSO N° 59/2022

56.927.023/0001-09  
 SUPERMERCADO MUTIRÃO DE GUAIRA LTDA  
 AV: 23 N° 1782

BAIRRO: VILA NOSSA SENHORA APARECIDA  
 CEPI 14790-000  
 GUAIRA-SP

Assessoria Plano Gestão  
 Financeiro  
 CRISP Nº 13040001

26/05/2023 - 08:36

Maná Tuzza Lima



APAE DE GUAIRA  
 Rua Alexandre Muraishi N° 00250 Centro  
 Guaira-SP - Cep.: 14.790-000 - Centro  
 CNPJ.: 48.448.526/0001-65 - I.E.:  
 Fone.: 17-3331-2760 - Fax.: 17-3332-1012  
 www.apaeguaira.org.br - secretaria@apaeguaira.org.br

Relatório Cotação  
 Relatório Cotacao  
 [BM-SisApae]  
 [relcotacao.jasper]

JUNHO/2023 - SUPERMERCADO MUTIRÃO DE GUAIRA LTDA

Produto	Marca	Apresentação	Valor
BATATA PALITO 2,5 KG	-	PCT	-
BATON COMESTIVEL	-	UN	-
BERINJELA	-	KG	-
BETERRABA	-	KG	-
BICARBONATO DE SÓDIO 30 GR	-	PCT	-
BISCOITO CASEIRO	K Delicia	IKG	2,99
BOLACHA AGUA E SAL 400 GR	-	PCT	-
BOLACHA AGUA E SAL INTEGRAL	Mailan	PCT	6,99
BOLACHA DE MAISENA 400 GR	"	PCT	6,99
BOLACHA RECHEADO 140 GR	"	PCT	6,99
BOLACHA SEM RECHEIO 140 GR	hi kito	PCT	2,69
BOMBOM SONHO DE VALSA 1 KG	nesfit	PCT	4,99
BRIGADEIRO EM POTE 1 KG	-	PCT	69,90
BRILHO ALUMUNIO	-	POTE	-
BROCOLIS	Unimix	UN	3,49
CADEADO 25 MM	-	CABEÇA	-
CADEADO 30 MM	-	UN	-
CAFÉ 500 GR	-	UN	-
CAIXA DE BOMBOM 250 GR SORTIDOS	Reclio	PCT	14,49
CAMOMILA	nestle	CX	13,99
CANELA EM PAU - 20GR	K Delicia	PCT/10GR	3,99
CANELA EM PÓ	"	PCT	4,89
CANUDO PLASTICO	"	PCT	4,89
CARNE ACÉM	-	PCT	-
CARNE MUSCULO	-	KG	26,90
CATCHUP	-	KG	21,90
CATCHUP GALÃO	Producta	FR/400GR	6,49
CEBOLA	-	3,6 KG	-
CENOURA	-	KG	-
CERA INCOLOR	-	KG	-
CESTO PLÁSTICO VAZADO	Raurinel	UN	6,99
CHEIRO VERDE	-	UN	-
CHICÓRIA	-	MAÇO	-
CHOCOLATE AO LEITE FRACCIONADO	-	MAÇO	-
CHOCOLATE GRANULADO	K Delicia 400 G	KG	18,99
CHUCHU	-	KG	-
CHÁ MATE LEÃO 250 GR	-	KG	-
COBERTURA P/SORV. CHOCOLATE 1,3 KG	Siamau	CX	5,99
COBERTURA P/SORV. MORANGO 1,3 KG	-	FR	-
COCO RALADO 100 GR	-	FR	-
CONDICIONADOR 500 ML	Indiano	PCT	3,99
COPOS DESCARTÁVEL DE 150 ML	-	FRASCO	-
COUVE	Copo Jul 180ml	PCT	5,99
COUVE FLOR	-	MAÇO	-
COXA E SOBRE COXA	-	CABEÇA	-
CRAVO	-	KG	9,99
CREME DE LEITE 200 GR	Siamau 10 G	PCT/10GR	3,99
DESENGRIPANTE	Mocaca	CX	4,29
	Penela	UN	32,99

FUNDO MUNICIPAL DA  
 ASSISTÊNCIA SOCIAL  
 FEDERAL  
 PROCESSO N° 59/2022

Confere C/ Original

Assessoria Paulo Galvão  
 Financeiro  
 RBS/SP - 11/02/2023

26/05/2023 - 08:36  
 56.927.023/0001-09  
 SUPERMERCADO MUTIRÃO DE GUAIRA LTDA  
 AV 23 N° 1782  
 BAIRRO: VILA NOSSA SENHORA APARECIDA  
 CEP: 14790-000  
 GUAÍRA-SP

Informática - 17-98112-9930]  
 Maria Tuzza Lima



APAE DE GUAIRA  
 Rua Alexandre Muraishi N° 00250 Centro  
 Guaira-SP - Cep.: 14.790-000 - Centro  
 CNPJ.: 48.448.526/0001-65 - I.E.:  
 Fone.: 17-3331-2760 - Fax.: 17-3332-1012  
 www.apaeguaira.org.br - secretaria@apaeguaira.org.br

Relatório Cotação  
 Relatório Cotacao  
 [BM-SisApae]  
 [relcotacao.jasper]

JUNHO/2023 - SUPERMERCADO MUTIRÃO DE GUAIRA LTDA

Produto	Marca	Apresentação	Valor
DESENTUPIDOR VASO SANITÁRIO	HB	IUN	9,99
DESINFETANTE	Tuier	FR/SLTS	34,89
DESINFETANTE 2 LTS	"	FR	6,99
DESINFETANTE DE 500 ML	Pinko Bil	UN	4,99
DESODORANTE AEROSOL FEMININO	Menange	UN	10,99
DESODORANTE AEROSOL MASCULINO	Bozano	UN	10,99
DESODORANTE FEMININO SPRAY	Alma Flores	UN	5,99
DESODORANTE MASCULINO SPRAY	Senador	UN	6,99
DESODORISADOR	-	UN	-
DETERGENTE	Minuano	UN	2,69
DETERGENTE DE 5 LTS	Ype	GALÃO	34,99
DOCE DE AMENDOIM	Balatore	PCT/1,5K	14,99
DOCE DE LEITE VIDRO 680 GR	-	1 VD	-
DOCE PINGO DE LEITE	-	PCT/2KG	-
ERVA DOCE - 20G	Siaman	PCT	2,99
ERVILHA - 200GR	Fugini sache	PCT	3,99
ERVILHA 2 KG	-	KG	-
ESCOVA PARA LAVAR ROUPA	HB Madeira	UN	3,99
ESCOVA PARA VASO SANITÁRIO	Condor	UN	3,59
ESPONJA DE AÇO	Assolan	PCT	2,69
ESPONJA DUPLA FACE	Condor	UN	4,99
ESPUMA PARA LAVAÇÃO GRANDE	Duda Bucha	UN	6,99
ESPUMA PARA LAVAÇÃO PEQUENA	Tobias	UN	19,90
ESSENCIA PARA ALIMENTOS	Siaman Baunilha	UN	3,99
ESSENCIA PARA PERFUMAR	-	UN	-
EXTRATO DE TOMATE - 340GR	Elefante 3b G	LT	6,89
EXTRATO DE TOMATE 2 KG	-	KG	-
EXTRATO DE TOMATE 850 GR	Elefante	LT	15,99
FARINHA DE MANDIOCA 500 GR	Amapil	PCT	6,99
FARINHA DE MILHO	Siaman	PCT/500G	4,99
FARINHA DE TRIGO	Tia Opelia	PCT	4,89
FARINHA DE TRIGO INTEGRAL	-	KG	-
FARINHA LACTEA 210 GR	Nestle sache	PCT	9,99
FEIJÃO CARIOQUINHA	Riquinho	KG	9,99
FEIJÃO PRETO	Safia	PCT 1 KG	9,99
FERMENTO EM PÓ - 250GR	Royal	PT	9,99
FERMENTO EM PÓ FERMIX 10 GR	D. Santa	PCT	1,49
FIGADO BOVINO	-	KG	16,99
FILTRO DE PAPEL 103	Brigita	UN	4,59
FILÉ DE FRANGO	Nutu Bem	KG	16,99
FITA VEDA ROSCA	-	UN	-
FLOCO DE ARROZ 500 GR	-	UN	-
FOSFORO	-	UN	-
FUBÁ 500G	Fiat Lvo	PCT	4,59
GEL PARA CABELO	Sinha	PCT	2,99
GELATINA	Fiscid	UN	6,99
GELATINA SEM SABOR	Neilan	UN	1,39
GELEIA C/20 UN	Dr. Oetker	CX	6,99
	-		-

Confere Original

FUNDO MUNICIPAL DA  
 ASSISTÊNCIA SOCIAL  
 PROCESSO Nº 59/2023

56.927.023/0001-09  
 SUPERMERCADO MUTIRÃO DE GUAIRA LTDA  
 AV. 23 N° 1782

BAIRRO: VILA NOSSA SENHORA APARECIDA  
 CEP: 14790-000  
 GUAIRA-SP

Flávio Gabriel  
 Financeiro  
 CRNSP - 2014/028

26/05/2023 - 08:36

BM Informática - 17-98112-99301

Maura Tuzza Lima

Pág.: 0003

10/3





APAE DE GUAIRA  
 Rua Alexandre Muraishi N° 00250 Centro  
 Guaira-SP - Cep.: 14.790-000 - Centro  
 CNPJ.: 48.448.526/0001-65 - I.E.:  
 Fone.: 17-3331-2760 - Fax.: 17-3332-1012  
 www.apaeguaira.org.br - secretaria@apaeguaira.org.br

Relatório Cotação  
 Relatório Cotacao  
 [BM-SisApaer]  
 [relcotacao.jasper]

JUNHO/2023 - SUPERMERCADO MUTIRÃO DE GUAIRA LTDA

Produto	Marca	Apresentação	Valor
GENGIBRE	-	KG	-
GOIABADA 40 GR	-	40 GR	-
GOIABADA 500 GR	-	UN	-
GRAMPO GRANDE P/CABELO LOIRO	Produlicia	UN	9,99
GRAMPO PARA CABELO	-	CX	-
GRANULETTI COLORIDO	-	UN	-
GUARANÁ 2 LTS	-	PCT	-
GUARDANAPO	Netubo	UN	5,19
GUARDANAPO 30X31 COLORIDO	Whitpapers 30x30	PCT	3,69
INHAME	-	PCT	-
IOGURTE	-	KG	-
IOGURTE NATURAL 170 GR	Don Don	LTS	-
LARANJA	-	COPO	8,99
LATA DE PESSEGO	-	KG	-
LEITE	Schamm	UN	-
LEITE CONDENSADO	Jusara	LTS	12,99
LEITE DE COCO	Puacan Juba	UN	5,99
LEITE EM PÓ 400 GR	Lococo	FRASCO	1,99
LENTILHA	Ninho	LATA	3,99
LENÇO UMEDECIDO 50/75 UN	Siamar	KG	23,90
LENÇO UMEDECIDO C/100	-	UN	10,99
LENÇO UMEDECIDO C/400 UN	-	PCT	-
LIMPA VIDRO	-	PCT	-
LIMÃO	Veja Squeeze	UN	-
LINGUIÇA CALABRESA	-	KG	10,99
MACARRÃO ESPAGUETE	Estrela	KG	-
MACARRÃO MIOJO	Dallas	PCT	19,99
MACARRÃO PADRE NOSSO	Produlicia	UN	3,89
MACARRÃO PARAFUSO	Dallas	PCT	1,89
MAIONESE 500 GR	"	PCT	3,89
MAMÃO FORMOSA	Arisco	POTE	3,89
MANDIOCA	-	KG	6,99
MANDIOQUINHA SALSAS	-	KG	-
MANGA HADEN OU PALMER	-	KG	-
MANTEIGA TABLETE 200 GR	-	UN	-
MARACUJÁ	-	UN	-
MARGARINA COM SAL 500G	-	KG	-
MARGARINA SEM SAL	Delicia	PT	-
MAÇÃ NACIONAL	"	POTE	8,99
MEL	-	KG	8,99
MELANCIA	Laranja	UN	-
MILHO DE CANJICA BRANCA	-	KG	19,90
MILHO DE PIPOCA	Siamar	UN	-
MILHO VERDE EM LATA	"	UN	9,99
MILHO VERDE ESPIGA	Produlicia	UN	6,99
MINI PÃO FRANCÊS	-	UN	4,99
MOLHO DE SOJA	-	KG	-
MOLHO DE TOMATE	Siamar	UN	12,90
	Produlicia	UN	9,99
		UN	1,89

FUNDO MUNICIPAL DA  
 ASSISTÊNCIA SOCIAL  
 FEDERAL  
 PROCESSO N° 59/2022

Conteúdo Original

55.927.023/0001-09  
 SUPERMERCADO MUTIRÃO DE GUAIRA LTDA  
 AV-23 Nº 1782

BAIRRO: VILA NOSSA SENHORA APARECIDA  
 CEP: 14790-000  
 GUAIRÁ-SP

Marcos Paulo Galvão  
 Flávio  
 DPMSP-TM/2023

Maria Tereza Lima



APAE DE GUAIRA  
 Rua Alexandre Muraishi N° 00250 Centro  
 Guaira-SP - Cep.: 14.790-000 - Centro  
 CNPJ.: 48.448.526/0001-65 - I.E.:  
 Fone.: 17-3331-2760 - Fax.: 17-3332-1012  
 www.apaeguaira.org.br - secretaria@apaeguaira.org.br

Relatório Cotação  
 Relatório Cotacao  
 [BM-SisApaie]  
 [relcotacao.jasper]

JUNHO/2023 - SUPERMERCADO MUTIRÃO DE GUAIRA LTDA

Produto	Marca	Apresentação	Valor
MOLHO TOMATE SACHE 2 KG	-	UN	-
MOSTARDA	-	UN	-
MULTIUSO DE LIMPEZA GERAL	Kimino 200 G	UN	2,99
MUSSARELA FATIADA	Vou	UN	4,99
MUSSARELA	-	KG	-
NOZ MOSCADA	-	KG	-
NUGUETS	Siamau 10 G	PCT	41,90
OLEO DE AMENDOAS/BANANA E OUTROS 100 ML	-	KG	3,99
OLEO DE SOJA	-	FRASCO	-
OREGANO	Cocama	LTS	-
OVO CHOCOLATE AO LEITE 80 GR	Siamau 10 G	PCT	5,99
OVOS C/30 UN	-	UN	1,99
PALHA DE AÇO N°2	Guanel	CARTELA	-
PALITO DE DENTE C/100	Assolan	UN	20,99
PALMITO PUPUNHA	Parana	CX	2,69
PANO DE LIMPEZA DESCARTAVEL	-	KG	0,99
PAPEL ALUMINIO 7,5 MTS	-	PCT	-
PAPEL ALUMINIO T45 C/65 MTS	Condor	PCT	7,99
PAPEL HIGIENICO	Lumpipan	ROLO	8,99
PAPEL MANTEIGA 7,5 MT	-	UN	-
PAPEL TOALHA C/2	Sublime e 1 2	UN 0,9975	11,99
PEGADOR DE MACARRÃO	Wyda	UN	8,99
PENEIRA GRANDE	But	PCT	4,99
PENEIRA PEQUENA	-	UN	-
PEPINO	-	UN	-
PERNIL SUINO S/ OSSO PEDAÇO	-	KG	-
PERNIL SUINO S/OSSO PEÇA INTEIRA	-	KG	-
PESSEGO EM CALDA	-	KG	19,90
PILHA AA N°2	-	LT	19,90
PILHA AA N°4	-	PCT	-
PILHA AAA N°2	-	PCT	-
PILHA AAA N°4	-	PCT	-
PIMENTÃO VERDE	-	PCT	-
PIMENTÃO VERMELHO. AMARELO	-	PCT	-
PIRULITO C/ 24 UN 480 GRs	-	KG	-
PIRULITO PINTA LINGUA 1 KG	-	KG	-
POLVILHO AZEDO	-	PCT	-
PRENDEDOR DE ROUPAS DE MADEIRA	-	PCT	-
PRENDEDOR DE ROUPAS PLÁSTICO	Amapil	PCT	15,99
PREPARO P/ BOLO DIET	HB	PCT	3,99
PRESTOBARBA C/ 3 LAMINAS	HB Pequeno	PCT	4,69
PRESUNTO	-	PCT	-
PROTEINA TEXTURIZADA	Gillite	UN	-
PUDIM DE CHOCOLATE	-	KG	5,49
PÁ DE LIXO COM CABO	-	PCT	26,90
PÁ DE LIXO PLASTICO	-	UN	-
PÃO DE FORMA	-	UN	-
PÃO DE FORMA INTEGRAL	-	UN	-
	Paninho	PCT	1,99
	-	PCT	-

Confere Cf Original

FUNDO MUNICIPAL DA  
 ASSISTÊNCIA SOCIAL  
 FEDERAL  
 PROCESSO N° 59/2022

56.927.023/0001-091  
 SUPERMERCADO MUTIRÃO DE GUAIRA LTDA  
 AV: 23 N° 1782

BAIRRO: VILA NOSSA SENHORA APARECIDA 17-98112-99301  
 CEP: 14790-000  
 GUAÍRA-SP

Maura Cruz de ma



APAE DE GUAIRA  
 Rua Alexandre Muraishi N° 00250 Centro  
 Guairá-SP - Cep.: 14.790-000 - Centro  
 CNPJ.: 48.448.526/0001-65 - I.E.:  
 Fone.: 17-3331-2760 - Fax.: 17-3332-1012  
 www.apaeguaira.org.br - secretaria@apaeguaira.org.br

Relatório Cotação  
 Relatório Cotacao  
 [BM-SisApaec]  
 [relcotacao.jasper]

JUNHO/2023 - SUPERMERCADO MUTIRÃO DE GUAIRA LTDA

Produto	Marca	Apresentação	Valor
✓ PÃO DE HOT DOG	Mutiais	PCT	13,90
✓ PÃO DE QUEIJO	Mutiais	KG	24,90
✓ PÃO FRANCES	"	KG	12,90
✓ PÃO FRANCÊS	"	KG	12,90
✓ QUEIJO MEIA CURA	-	KG	-
✓ QUEIJO RALADO	-	KG	-
✓ QUEROSENE	Matilat	PCT	3,99
✓ RALADOR INOX	Bufalo 500 ml	UN	14,99
✓ RALINHO DE PIA	-	UN	-
✓ RALO DE INOX 150 MM	-	UN	-
✓ REPOLHO ROXO	-	1UN	-
✓ REPOLHO VERDE	-	KG	-
✓ REQUEIJÃO CREMOSO BISNAGA	-	KG	-
✓ REQUEIJÃO CREMOSO POTE	Puanata 400 G	UN	7,99
✓ RODO DE ALUMINIO DE 1 MT	Puanata 200 G	UN	6,99
✓ RODO DE MADEIRA 40CM	-	1UN	-
✓ RODO DE PLASTICO 30CM	-	UN	-
✓ RODO DE PLASTICO 40CM	-	UN	-
✓ RODO DE PLASTICO 60CM	-	UN	-
✓ ROLO FILME PLASTICO	-	UN	-
✓ ROSQUINHAS DE NATA 350 GR	-	UN	-
✓ RUCULA	Pance	PCT	4,99
✓ SABONETE BARRA	-	MAÇO	7,99
✓ SABONETE LIQUIDO	Albany	UN	-
✓ SABONETE LIQUIDO 500 ML	-	LTS	2,69
✓ SABONETEIRA	Sept 300 ml	UN	-
✓ SABÃO EM PEDAÇO (PCT 5 UN)	-	UN	14,99
✓ SABÃO EM PEDAÇO DE COCO	Tienc	UN	-
✓ SABÃO EM PÓ	-	UN	9,99
✓ SABÃO OMO LIQUIDO 5 LTS	Tiran	KG	-
✓ SACO ALVEJADO (PEÇA)	-	GALÃO	13,99
✓ SACO DE LIXO 100 LITROS C/100	Bom Jesus	UN	-
✓ SACO DE LIXO 20 LITROS C/100	Loguei limpo	PCT	7,59
✓ SACO DE LIXO 40 LITROS C/100	"	PCT c/5	4,99
✓ SACO DE LIXO 50 LITROS C/100	"	PCT c/10	4,99
✓ SACO DE LIXO 60 LITROS C/100	"	PCT c/10	4,99
✓ SAL REFINADO	"	PCT c/10	4,99
✓ SALSICHA	Uniao	PCT c/10	4,99
✓ SAPOLEO CREMOSO	Estrela	PCT	3,99
✓ SARDINHA EM OLEO 125 GR	-	KG	7,99
✓ SARDINHA EM OLEO 250 GR	-	UN	12,99
✓ SELETA DE LEGUMES LATA	Coquime	UN	5,49
✓ SHAMPOO 500 ML	-	UN	-
✓ SUCO DE CAIXINHA 01 LITRO	-	2 KG	-
✓ SUCO EM PÓ ABACAXI	-	FRASCO	-
✓ SUCO EM PÓ DE MARACUJÁ	-	UN	-
✓ SUCO EM PÓ DIET	Tang	UN	1,29
✓ SUCO EM PÓ LARANJA	Tang	UN	1,29
	Light	PCT	1,99
	Tang	UN	1,99

Confere CI Original

FUNDO MUNICIPAL DA  
 ASSISTÊNCIA SOCIAL  
 PROCESSO N° 59/2022

56.927.023/0001-091  
 SUPERMERCADO MUTIRÃO DE GUAIRA LTDA  
 AV: 23 N° 1782

BAIRRO: VILA NOSSA SENHORA APARECIDA  
 CEP: 14790-000  
 GUAIRA-SP

Maia Cruz de ma



APAE DE GUAIRA  
 Rua Alexandre Muraishi N° 00250 Centro  
 Guairá-SP - Cep.: 14.790-000 - Centro  
 CNPJ.: 48.448.526/0001-65 - I.E.:  
 Fone.: 17-3331-2760 - Fax.: 17-3332-1012  
 www.apaeguaira.org.br - secretaria@apaeguaira.org.br

Relatório Cotação  
 Relatório Cotacao  
 [BM-SisApae]  
 [relcotacao.jasper]

JUNHO/2023 - SUPERMERCADO MUTIRÃO DE GUAIRA LTDA

Produto	Marca	Apresentação	Valor
SUCO EM PÓ LIMÃO	Tang	UN	3,29
SUCO EM PÓ MORANGO	Tang	UN	3,29
SUCO EM PÓ UVA	Tang	UN	3,29
SUCO POLPA ABACAXI	-	FRASCO	-
SUCO POLPA CAJU	Maguany	FRASCO	4,89
SUCO POLPA MARACUJÁ	"	FRASCO	8,99
SUCO POLPA UVA	"	FRASCO	8,99
TABLETE DE CALDO C/6 UND.	Knoor	CX	2,29
TANGERINA	-	KG	-
TINTA CORANTE PARA ROUPAS 40 GR	-	UN	-
TOMATE	-	KG	-
TRIGO PARA QUIBE	-	UN	-
UVA PASSA	Bugiel	PCT	9,99
VAGEM	-	KG	-
VASSOURA DE PALHA (BRUXA)	-	KG	-
VASSOURA DE PELO	-	UN	-
VASSOURA PLUMADA	Suprema H13	UN	26,00
VELA	-	UN	32,99
VENENO	Bilim n.º 7	PCT	-
VIDRO PARA GARRAFA DE 1 LT	SDP	UN	36,99
VINAGRE	-	UN	-
	Fuertauza	UN	2,49

FUNDO MUNICIPAL DA  
 ASSISTÊNCIA SOCIAL  
 FEDERAL  
 PROCESSO N° 59/2022

Confere C/ Original

56.927.023/0001-09  
 SUPERMERCADO MUTIRÃO DE GUAIRA LTDA  
 Av. 23 N° 1782  
 BAIRRO: VILA NOSSA SENHORA APARECIDA  
 CEP: 14790-000  
 GUAIRÁ-SP

Maia Tuzza

Maria Tuzza  
 Empregada  
 CPF: 037.120.111

**APAE DE GUAIRA**

Rua Alexandre Muraishi N° 00250 Centro  
 Guaira-SP - Cep.: 14.790-000 - Centro  
 CNPJ.: 48.448.526/0001-65 - I.E.:  
 Fone.: 17-3331-2760 - Fax.: 17-3332-1012  
 www.apaeguaira.org.br - secretaria@apaeguaira.org.br

Relatório Contábil  
 Relatório Contábil  
 [BM-S/Apa  
 [relcotacao.jasper]

**JUNHO/2023 - VERA LUCIA DE OLIVEIRA CARDOSO-ME**

Produto	Marca	Apresentação	Valor
ABACATE			
ABACAXI		UN	
ABOBORA CABOTIÁ		UN	
ABOBRINHA VERDE		KG	
ACELGA		KG	
ACHOCOLATADO DIET		CABEÇA	
ACHOCOLATADO EM PÓ 400 GR		PCT	
ACHOCOLATADO LIQUIDO 200 ML		PCT	449
ADOÇANTE P/ FORNO E FOGÃO		PCT	279
AGUA MINERAL 20 LT		UN	
AGUA SANITARIA 5 Lt		GALÃO	
ALCOOL GEL 70% LT		LTS	1349
ALCOOL LIQUIDO		UN	
ALECRIM		1 LT	
ALFACE		PCT	
ALGODÃO 50 GR		MAÇO	
ALHO		CX	
ALMEIRÃO		KG	
AI VEJANTE SEM CLORO EM PÓ		MAÇO	
AL VEJANTE SEM CLORO LIQUIDO		KG	
AMACIANTE DE ROUPAS 2 LT		LTS	
AMEIXA SECA		GALÃO	789
AMENDOIM		KG	
AMIDO DE MILHO 500 GR		KG	
ARROZ - 5KG		PCT	6,99
AVEIA EM FLOCOS 200 GR		PCT	
AZEITONA AGRANEL		PCT	5,29
AZEITONA FATIADA		1KG	34,99
AZEITONA PRETA MIÚDA C/CAROÇO		1KG	
AZEITONAS S/ CAROÇO		1KG	
AÇUCAR CRISTAL 1KG		KG	
AÇUCAR CRISTAL 2 KG		KG	
AÇUCAR CRISTAL 5 KG		PCT	
AÇUCAR DE CONFEITEIRO		PCT	1990
AÇUCAR REFINADO		PCT/1KG	
BACON		KG	515
BALDE P/LIMPEZA 10 LTS		KG	2690
BALDE P/LIMPEZA 12 LTS		UN	
BANANA MAÇÃ		UN	
BANANA NANICA		KG	
BATATA		KG	
BATATA DOCE		KG	
BATATA PALHA 500 GR		1KG	
BATATA PALITO 2,5 KG		PCT	1990
BATON COMESTIVEL		PCT	3190
BERINJELA		UN	150
BETERRABA		KG	
BICARBONATO DE SÓDIO 30 GR		KG	
		PCT	

*Confere C/ Original*

**FUNDO MUNICIPAL DA  
 ASSISTÊNCIA SOCIAL  
 FEDERAL  
 PROCESSO N° 59/2022**

**101.563.702/0001-46**  
**VERA LUCIA DE O. CARDOSO-ME**  
**AV: EMILIO DE ANDRADE N° 207**  
**BAIRRO: COHAB 2**  
**(17) 3331-7522**  
**CEP: 14790-000**  
**GUAIRA-SP**

Relatório Contábil  
 [BM-S/Apa  
 [relcotacao.jasper]



APAE DE GUAIRA  
 Rua Alexandre Muraishi Nº 00250 Centro  
 Guaíra-SP - Cep.: 14.790-000 - Centro  
 CNPJ.: 48.448.526/0001-65 - I.E.:  
 Fone.: 17-3331-2760 - Fax.: 17-3332-1012  
 www.apaeguaira.org.br - secretaria@apaeguaira.org.br

Relatório Cotação  
 Relatório Cotacao  
 [BM-SisApae]  
 [relcotacao.jasper]

JUNHO/2023 - VERA LUCIA DE OLIVEIRA CARDOSO-ME

Produto	Marca	Apresentação	Valor
BISCOITO CASEIRO			
BOLACHA AGUA E SAL 400 GR		IKG	
BOLACHA AGUA E SAL INTEGRAL		PCT	7,89
BOLACHA DE MAISENA 400 GR		PCT	
BOLACHA RECHEADO 140 GR	Mandam	PCT	7,15
BOLACHA SEM RECHEIO 140 GR		PCT	1,89
BOMBOM SONHO DE VALSA 1 KG		PCT	
BRILHO ALUMUNIO		PCT	
BROCOLIS		UN	2,99
CAFÉ 500 GR		CABEÇA	
CAIXA DE BOMBOM 250 GR SORTIDOS	Redeio	PCT	13,78
CAMOMILA		CX	12,49
CANELA EM PAU - 20GR		PCT/10GR	
CANELA EM PÓ		PCT	3,49
CANUDO PLASTICO		PCT	3,49
CARNE ACÉM		PCT	
CARNE MUSCULO		KG	25,49
CATCHUP		KG	25,49
CATCHUP GALÃO		FR/400GR	
CEBOLA		3,6 KG	
CENOURA		KG	
CERA INCOLOR		KG	
CHEIRO VERDE		UN	
CHICÓRIA		MAÇO	
CHOCOLATE AO LEITE FRACCIONADO		MAÇO	
CHOCOLATE GRANULADO		KG	
CHUCHU		KG	
CHÁ MATE LEÃO 250 GR		KG	
COBERTURA P/SORV. CHOCOLATE 1,3 KG		CX	7,49
COBERTURA P/SORV. MORANGO 1,3 KG		FR	
COCO RALADO 100 GR		FR	
CONDICIONADOR 500 ML		PCT	2,99
COUVE		FRASCO	
COUVE FLOR		MAÇO	
COXA E SOBRE COXA		CABEÇA	
CRAVO		KG	8,25
CREME DE LEITE 200 GR		PCT/10GR	3,99
DESENGRIPANTE		CX	3,15
DESENTUPIDOR VASO SANITÁRIO		UN	
DESINFETANTE 2 LTS		1UN	
DESINFETANTE DE 500 ML		FR	6,49
DESODORISADOR		UN	4,49
DETERGENTE		UN	
DOCE DE AMENDOIM		UN	2,75
DOCE DE LEITE VIDRO 680 GR		PCT/1,5K	
DOCE PINGO DE LEITE		1 VD	
ERVA DOCE - 20G		PCT/2KG	
ERVILHA - 200GR		PCT	2,49
		PCT	3,99

FUNDO MUNICIPAL DA  
 ASSISTÊNCIA SOCIAL  
 FEDERAL  
 PROCESSO Nº 59/2022

Confere C/ Original

101.563.702/0001-46  
 VERA LUCIA DE O. CARDOSO-ME  
 AV: EMILIO DE ANDRADE Nº 10º  
 BAIRRO: COHAB 2  
 (17) 3331-7522  
 CEP: 14790-000  
 GUAÍRA-SP

Assinatura  
 Flávio  
 Coordenador



APAE DE GUAIRA  
 Rua Alexandre Muraishi N° 00250 Centro  
 Guairá-SP - Cep.: 14.790-000 - Centro  
 CNPJ.: 48.448.526/0001-65 - I.E.:  
 Fone.: 17-3331-2760 - Fax.: 17-3332-1012  
 www.apaeguaira.org.br - secretaria@apaeguaira.org.br

Relatório Cotação  
 Relatório Cotacao  
 [BM-SisApae]  
 [relcotacao.jasper]

JUNHO/2023 - VERA LUCIA DE OLIVEIRA CARDOSO-ME

Produto	Marca	Apresentação	Valor
ERVILHA 2 KG		KG	-
ESCOVA PARA LAVAR ROUPA		UN	
ESCOVA PARA VASO SANITÁRIO		UN	
ESPONJA DE AÇO		PCT	
ESPONJA DUPLA FACE		UN	2,99
ESPUMA PARA LAVAÇÃO GRANDE		UN	4,49
ESPUMA PARA LAVAÇÃO PEQUENA		UN	18,49
ESSENCIA PARA ALIMENTOS		UN	
ESSENCIA PARA PERFUMAR		UN	
EXTRATO DE TOMATE - 340GR		UN	
EXTRATO DE TOMATE 2 KG		LT	6,49
EXTRATO DE TOMATE 850 GR		KG	-
FARINHA DE MANDIOCA 500 GR		LT	
FARINHA DE MILHO		PCT	
FARINHA DE TRIGO		PCT/500G	
FARINHA DE TRIGO INTEGRAL		PCT	5,88
FARINHA LACTEA 210 GR		KG	-
FEIJÃO CARIOQUINHA		PCT	-
FEIJÃO PRETO		KG	9,95
FERMENTO EM PÓ - 250GR		PCT 1 KG	
FERMENTO EM PÓ FERMIX 10 GR	Royal	PT	9,79
FIGADO BOVINO		PCT	10,95
FILTRO DE PAPEL 103		KG	12,95
FILÉ DE FRANGO		UN	4,29
FITA VEDA ROSCA		KG	14,89
FOSFORO		UN	
FUBÁ 500G		PCT	4,90
GELATINA		PCT	
GELATINA SEM SABOR		UN	1,49
GELEIA C/20 UN		CX	
GENGIBRE		PCT	
GOIABADA 40 GR		KG	
GOIABADA 500 GR		40 GR	
GRANULETTI COLORIDO		UN	10,99
GUARANÁ 2 LTS		PCT	
GUARDANAPO 30X31 COLORIDO		UN	4,99
INHAME		PCT	
IOGURTE		KG	
IOGURTE NATURAL 170 GR		LTS	
LARANJA		COPO	
LATA DE PESSEGO		KG	
LEITE		UN	
LEITE CONDENSADO		LTS	
LEITE DE COCO		UN	8,99
LEITE EM PÓ 400 GR		FRASCO	
LENTILHA		LATA	22,90
LENÇO UMEDECIDO C/100		KG	
LENÇO UMEDECIDO C/400 UN		PCT	
		PCT	

FUNDO MUNICIPAL DA  
 ASSISTÊNCIA SOCIAL  
 FEDERAL  
 PROCESSO N° 59/2022

Confere C/ Original

161.563.702/0001-461  
 VERA LUCIA DE O. CARDOSO-ME  
 AV: EMILIO DE ANDRADE N° 10  
 BAIRRO: COHAB 2  
 (17) 3331-7522  
 CEP: 14790-000  
 GUAIRÁ-SP

Assinatura  
 Flávia de  
 Castro  
 17/06/2023



APAE DE GUAIRA  
 Rua Alexandre Muraishi N° 00250 Centro  
 Guaira-SP - Cep.: 14.790-000 - Centro  
 CNPJ.: 48.448.526/0001-65 - I.E.:  
 Fone.: 17-3331-2760 - Fax.: 17-3332-1012  
 www.apaeguaira.org.br - secretaria@apaeguaira.org.br

Relatório Cotação  
 Relatório Cotacao  
 [BM-SisApae]  
 [relcotacao.jasper]

JUNHO/2023 - VERA LUCIA DE OLIVEIRA CARDOSO-ME

Produto	Marca	Apresentação	Valor
LIMPA VIDRO			
LINGUIÇA CALABRESA		UN	
MACARRÃO ESPAGUETE		KG	24,90
MACARRÃO MIOJO		PCT	4,49
MACARRÃO PADRE NOSSO		UN	1,99
MACARRÃO PARAFUSO		PCT	4,49
MAIONESE 500 GR		PCT	4,49
MAMÃO FORMOSA		POTE	
MANDIOCA		KG	
MANDIOQUINHA SALSAS		KG	
MANGA HADEN OU PALMER		KG	
MANTEIGA TABLETE 200 GR		UN	
MARACUJÁ		UN	
MARGARINA COM SAL 500G		KG	
MARGARINA SEM SAL	Delicia	PT	7,89
MAÇÃ NACIONAL		POTE	7,89
MEL		KG	
MELANCIA		UN	20,99
MILHO DE CANJICA BRANCA		KG	
MILHO DE PIPOCA		UN	
MILHO VERDE EM LATA		UN	6,99
MILHO VERDE ESPIGA		UN	4,99
MOLHO DE SOJA		KG	
MOLHO DE TOMATE SACHE 340 GR		UN	
MOLHO TOMATE SACHE 2 KG		UN	1,89
MOSTARDA		UN	
MULTIUSO DE LIMPEZA GERAL		UN	4,49
MUSSARELA FATIADA		UN	5,99
MUSSARELA		KG	
NOZ MOSCADA		KG	38,90
NUGUETS		PCT	
OLEO DE SOJA		KG	
OREGANO		LTS	8,49
OVO CHOCOLATE AO LEITE 80 GR		PCT	
OVOS C/30 UN		UN	
PALHA DE AÇO N°2		CARTELA	
PALITO DE DENTE C/100		UN	
PALMITO PUPUNHA		CX	
PANO DE LIMPEZA DESCARTAVEL		KG	
PAPEL ALUMINIO 7,5 MTS		PCT	
PAPEL ALUMINIO T45 C/65 MTS		ROLO	9,00
PAPEL HIGIENICO		UN	
PAPEL MANTEIGA 7,5 MT		UN	4,19
PAPEL TOALHA C/2		UN	
PEPINO		PCT	5,49
PERNIL SUINO S/ OSSO PEDAÇO		KG	
PERNIL SUINO S/OSSO PEÇA INTEIRA		KG	14,49
PESSEGO EM CALDA		KG	
		LT	13,99

Confere CI Original

FUNDO MUNICIPAL DA  
 ASSISTÊNCIA SOCIAL  
 FEDERAL  
 PROCESSO N° 59/2022

171.563.702/0001-461  
 VERA LUCIA DE O. CARDOSO-ME  
 AV: EMILIO DE ANDRADE N° 10  
 BAIRRO: COHAB 2  
 (17) 3331-7522  
 CEP: 14790-000  
 GUAIRA-SP

Assessor Administrativo  
 Flávia Roberto  
 23/05/2023





APAE DE GUAIRA  
 Rua Alexandre Muraishi Nº 00250 Centro  
 Guairá-SP - Cep.: 14.790-000 - Centro  
 CNPJ.: 48.448.526/0001-65 - I.E.:  
 Fone.: 17-3331-2760 - Fax.: 17-3332-1012  
 www.apaeguaira.org.br - secretaria@apaeguaira.org.br

Relatório Cotação  
 Relatório Cotação  
 [BM-SisApaec]  
 [relcotação.jasper]

JUNHO/2023 - VERA LUCIA DE OLIVEIRA CARDOSO-ME

Produto	Marca	Apresentação	Valor
PILHA AA Nº2			
PILHA AA Nº4		PCT	
PILHA AAA Nº2		PCT	
PILHA AAA Nº4		PCT	
PIMENTÃO VERDE		PCT	
PIMENTÃO VERMELHO. AMARELO		KG	
PIRULITO C/ 24 UN 480 GRS		KG	
PIRULITO PINTA LINGUA 1 KG		PCT	
POLVILHO AZEDO		PCT	
PRENDEDOR DE ROUPAS DE MADEIRA		PCT	14,99
PRENDEDOR DE ROUPAS PLÁSTICO		PCT	
PREPARO P/ BOLO DIET		PCT	
PRESUNTO		PCT	
PROTEINA TEXTURIZADA		KG	21,85
PUDIM DE CHOCOLATE		PCT	
PÁ DE LIXO COM CABO		UN	
PÁ DE LIXO PLASTICO		UN	
PÃO DE FORMA		UN	
PÃO DE FORMA INTEGRAL		PCT	7,49
PÃO DE HOT DOG		PCT	
PÃO DE QUEIJO		PCT	
PÃO FRANCES		KG	
PÃO FRANCÊS		KG	
QUEIJO MEIA CURA		KG	
QUEIJO RALADO		KG	
QUEROSENE		PCT	4,15
RALADOR INOX	500 ml	UN	14,99
RALINHO DE PIA		UN	
REPOLHO VERDE		UN	
REQUEIJÃO CREMOSO BISNAGA		KG	
REQUEIJÃO CREMOSO POTE		UN	
RODO DE MADEIRA 40CM		UN	8,99
RODO DE PLASTICO 30CM		UN	
RODO DE PLASTICO 40CM		UN	
RODO DE PLASTICO 60CM		UN	
ROLO FILME PLASTICO		UN	
ROSQUINHAS DE NATA 350 GR		UN	4,99
SABONETE BARRA		PCT	
SABONETE LIQUIDO		UN	
SABONETEIRA		LTS	
SABÃO EM PEDAÇO (PCT 5 UN)		UN	
SABÃO EM PEDAÇO DE COCO		UN	
SABÃO EM PÓ		UN	
SAL REFINADO		KG	14,39
SALSICHA		PCT	2,49
SAPOLEO CREMOSO		KG	8,49
SARDINHA EM OLEO 125 GR		UN	12,89
SARDINHA EM OLEO 250 GR		UN	

Confere CI Original

FUNDO MUNICIPAL DA  
 ASSISTÊNCIA SOCIAL  
 FEDERAL  
 PROCESSO Nº 59/2022

101.563.702/0001-457  
 VERA LUCIA DE O. CARDOSO-ME  
 AV. EMILIO DE ANDRADE Nº 10  
 BAIRRO: COHAB  
 17 3331-7522  
 CEP: 14790-000  
 GUAIRÁ-SP

*[Handwritten Signature]*  
 Responsável pelo  
 Departamento  
 Financeiro



**APAE DE GUAIRA**  
 Rua Alexandre Muraishi N° 00250 Centro  
 Guaira-SP - Cep.: 14.790-000 - Centro  
 CNPJ.: 48.448.526/0001-65 - I.E.:  
 Fone.: 17-3331-2760 - Fax.: 17-3332-1012  
 www.apaeguaira.org.br - secretaria@apaeguaira.org.br

Relatório Cotação  
 Relatório Cotacao  
 [BM-SisApaer]  
 [reicotacao.jasper]

JUNHO/2023 - VERA LUCIA DE OLIVEIRA CARDOSO-ME

Produto	Marca	Apresentação	Valor
SELETA DE LEGUMES LATA			
SHAMPOO 500 ML		2 KG	
SUCO DE CAIXINHA 01 LITRO		FRASCO	
SUCO EM PÓ ABÁCAXI		UN	799
SUCO EM PÓ DE MARACUJÁ		UN	118
SUCO EM PÓ DIET		UN	118
SUCO EM PÓ LARANJA		PCT	
SUCO EM PÓ LIMÃO		UN	118
SUCO EM PÓ MORANGO		UN	118
SUCO EM PÓ UVA		UN	118
SUCO POLPA ABACAXI		UN	118
SUCO POLPA CAJU		FRASCO	
SUCO POLPA MARACUJÁ		FRASCO	399
SUCO POLPA UVA		FRASCO	749
TABLETE DE CALDO C/6 UND.		FRASCO	
TINTA CORANTE PARA ROUPAS 40 GR		CX	
TOMATE		UN	
TRIGO PARA QUIBE		KG	
UVA PASSA		PCT	
VAGEM		KG	
VASSOURA DE PALHA (BRUXA)		KG	
VASSOURA DE PELO		UN	25,89
VASSOURA PLUMADA		UN	
VELA		UN	899
VENENO		PCT	
VINAGRE		UN	1799
		UN	249

FUNDO MUNICIPAL DA  
 ASSISTÊNCIA SOCIAL  
 FEDERAL  
 PROCESSO N° 59/2022

Confere C/ Original

01.563.702/0001-46  
 VERA LUCIA DE O. CARDOSO-ME  
 AV: EMILIO DE ANDRADE N° 10  
 BAIRRO: COHAB 2  
 (17) 3331-7522  
 CEP: 14790-000  
 GUAÍRA-SP

*[Handwritten Signature]*

*[Handwritten Signature]*  
 Secretária Paulo Gabriel  
 Planejamento  
 FOM-SP 1.481/11/11

**APAE DE GUAIRA**

Rua Alexandre Muraishi N° 00250 Centro  
 Guaira-SP - Cep.: 14.790-000 - Centro  
 CNPJ.: 48.448.526/0001-65 - I.E.:  
 Fone.: 17-3331-2760 - Fax.: 17-3332-1012  
 www.apaeguaira.org.br - secretaria@apaeguaira.org.br

Relatório Cotação  
 Relatório Cotação  
 [BM-SisApae]  
 [relcotação.jasper]

**JUNHO/2023 - TARSIO JUNIOR E CIA LTDA ME**

Produto	Marca	Apresentação	Valor
ABACATE		UN	
ABACAXI		UN	
ABOBORA CABOTIÁ		KG	500
ABOBRINHA VERDE		KG	
ACELGA		CABEÇA	
ACHOCOLATADO DIET		PCT	
ACHOCOLATADO EM PÓ 400 GR		PCT	498
ACHOCOLATADO LIQUIDO 200 ML		PCT	165
ADOÇANTE P/ FORNO E FOGÃO		UN	
AGUA MINERAL 20 LT		GALÃO	2000
AGUA SANITARIA		LTS	598
AGUA SANITÁRIA 5 LTS		GALÃO	2000
ALCOOL GEL 70% LT		UN	990
ALCOOL LIQUIDO		1 LT	1000
ALECRIM		PCT	170
ALFACE		MAÇO	900
ALGODÃO 50 GR	25GR	CX	340
ALHO		KG	2500
ALMEIRÃO		MAÇO	
ALVEJANTE SEM CLORO EM PÓ	400 GR	KG	1790
ALVEJANTE SEM CLORO LIQUIDO	200 ML	LTS	590
AMACIANTE DE ROUPAS 2 LT		<del>GALÃO</del> 2LTS	699
AMEIXA SECA		KG	1000
AMENDOIM		KG	899
AMIDO DE MILHO 500 GR		PCT	549
ARROZ - 5KG		PCT	2400
AVEIA EM FLOCOS 200 GR		PCT	400
AZEITONA AGRANEL	500GR	1KG	2900
AZEITONA FATIADA	120GR	1KG	2900
AZEITONA PRETA MIÚDA C/CAROÇO	120GR	1KG	2900
AZEITONAS S/ CAROÇO	120GR	KG	2900
AÇUCAR CRISTAL 1KG		KG	500
AÇUCAR CRISTAL 2 KG		PCT	870
AÇUCAR CRISTAL 5 KG		PCT	1790
AÇUCAR DE CONFEITEIRO		PCT/1KG	
AÇUCAR REFINADO		KG	550
BACON		KG	3000
BALDE P/LIMPEZA 10 LTS	8LTS	UN	790
BALDE P/LIMPEZA 12 LTS		UN	1700
BANANA MAÇÃ		KG	700
BANANA NANICA		KG	450
BATATA		KG	450
BATATA DOCE		1KG	450
BATATA PALHA 500 GR		PCT	1590
BATATA PALITO 2,5 KG		PCT	2900
BATON COMESTIVEL		UN	175
BERINJELA		KG	600
BETERRABA		KG	600

**FUNDO MUNICIPAL DA  
 ASSISTÊNCIA SOCIAL  
 FEDERAL  
 PROCESSO N° 59/2022**

**Confere C/ Original**

*[Handwritten Signature]*  
 Mônica Paulo Góes  
 Presidente  
 Conselho Fiscal



APAE DE GUAIRA  
 Rua Alexandre Muraishi N° 00250 Centro  
 Guaira-SP - Cep.: 14.790-000 - Centro  
 CNPJ.: 48.448.526/0001-65 - I.E.:  
 Fone.: 17-3331-2760 - Fax.: 17-3332-1012  
 www.apaeguaira.org.br - secretaria@apaeguaira.org.br

Relatório Cotação  
 Relatório Cotação  
 [BM-SisApae]  
 [relcotação.jasper]

JUNHO/2023 - TARSIO JUNIOR E CIA LTDA ME

Produto	Marca	Apresentação	Valor
BICARBONATO DE SÓDIO 30 GR		PCT	200
BOLACHA AGUA E SAL 400 GR	Todeschini	PCT	598
BOLACHA AGUA E SAL INTEGRAL		PCT	
BOLACHA DE MAISENA 400 GR	Mawla	PCT	648
BOLACHA RECHEADO 140 GR	Tucis	PCT	248
BOLACHA SEM RECHEIO 140 GR		PCT	200
BOMBOM SONHO DE VALSA 1 KG		PCT	6500
BRILHO ALUMUNIO		PCT	330
BROCOLIS		UN	200
CADEADO 25 MM	32 mm	CABEÇA	800
CADEADO 30 MM	38 mm	UN	900
CAFÉ 500 GR		UN	1598
CAIXA DE BOMBOM 250 GR SORTIDOS	Truvill	PCT	1450
CAMOMILA		CX	175
CANELA EM PAU - 20GR		PCT/10GR 7GR	500
CANELA EM PÓ		PCT	500
CANUDO PLASTICO		PCT	7200
CARNE ACÉM		PCT	2475
CARNE MUSCULO		KG	2450
CATCHUP		KG	750
CATCHUP GALÃO		FR/400GR 380GR	1990
CEBOLA		3,6 KG	500
CENOURA		KG	500
CERA INCOLOR		KG	600
CHEIRO VERDE		UN	500
CHICÓRIA		MAÇO	
CHOCOLATE AO LEITE FRACCIONADO		MAÇO	
CHOCOLATE GRANULADO		KG	
CHUCHU		KG 250GR	850
CHÁ MATE LEÃO 250 GR		KG	500
COBERTURA P/SORV. CHOCOLATE 1,3 KG		CX	890
COBERTURA P/SORV. MORANGO 1,3 KG		FR	
COCO RALADO 100 GR		FR	
CONDICIONADOR 500 ML		PCT	375
COPOS DESCARTÁVEL DE 150 ML	325 mL	FRASCO	990
COUVE		PCT	650
COUVE FLOR		MAÇO	
COXA E SOBRE COXA		CABEÇA	1400
CRAVO		KG	780
CREME DE LEITE 200 GR		PCT/10GR	290
DESENGRIPANTE		CX	1130
DESENTUPIDOR VASO SANITÁRIO		UN	1650
DESINFETANTE		UN	950
DESINFETANTE 2 LTS		FR/5LTS	2000
DESINFETANTE DE 500 ML		FR	600
DESODORANTE AEROSOL FEMININO		UN	1150
DESODORANTE AEROSOL MASCULINO		UN	900
DESODORANTE FEMININO SPRAY		UN	900
		UN	900

FUNDO MUNICIPAL DA  
 ASSISTÊNCIA SOCIAL  
 FEDERAL  
 PROCESSO N° 59/2022

Confere C/ Original

Handwritten signature and stamp of the Municipality of Guaira.



APAE DE GUAIRA  
 Rua Alexandre Muraishi N° 00250 Centro  
 Guaira-SP - Cep.: 14.790-000 - Centro  
 CNPJ.: 48.448.526/0001-65 - I.E.:  
 Fone.: 17-3331-2760 - Fax.: 17-3332-1012  
 www.apaeguaira.org.br - secretaria@apaeguaira.org.br

Relatório Cotação  
 Relatório Cotacao  
 [BM-SisApae]  
 [reicotacao.jasper]

JUNHO/2023 - TARSIO JUNIOR E CIA LTDA ME

Produto	Marca	Apresentação	
DESODORANTE MASCULINO SPRAY		UN	950
DESODORISADOR		UN	1279
DETERGENTE		UN	229
DOCE DE AMENDOIM		UN	2990
DOCE DE LEITE VIDRO 680 GR		PCT/1,5K	2200
DOCE PINGO DE LEITE		1 VD	
ERVA DOCE - 20G		PCT/2KG	
ERVILHA - 200GR		PCT	229
ERVILHA 2 KG		PCT	398
ESCOVA PARA LAVAR ROUPA		KG	
ESCOVA PARA VASO SANITÁRIO		UN	300
ESPONJA DE AÇO		UN	1000
ESPONJA DUPLA FACE	C/4 em	PCT	290
ESPUMA PARA LAVAÇÃO GRANDE		UN	390
ESPUMA PARA LAVAÇÃO PEQUENA		UN	1900
ESSENCIA PARA ALIMENTOS		UN	1700
ESSENCIA PARA PERFUMAR		UN	
EXTRATO DE TOMATE - 340GR		UN	479
EXTRATO DE TOMATE 2 KG		LT	690
EXTRATO DE TOMATE 850 GR		KG	
FARINHA DE MANDIOCA 500 GR		LT	
FARINHA DE MILHO		PCT	699
FARINHA DE TRIGO		PCT/500G	699
FARINHA DE TRIGO INTEGRAL		PCT	498
FARINHA LACTEA 210 GR		KG	
FEIJÃO CARIOQUINHA		PCT	1000
FEIJÃO PRETO		KG	979
FERMENTO EM PÓ - 250GR		PCT 1 KG	979
FERMENTO EM PÓ FERMIX 10 GR		PT	979
FIGADO BOVINO		PCT	119
FILTRO DE PAPEL 103		KG	1900
FILÉ DE FRANGO		UN	479
FITA VEDA ROSCA		KG	1590
FOSFORO		UN	450
FUBÁ 500G		PCT	550
GELATINA		PCT	400
GELATINA SEM SABOR		UN	149
GELEIA C/20 UN		CX	280
GENGIBRE		PCT	
GOIABADA 40 GR		KG	
GOIABADA 500 GR		40 GR	
GRANULETTI COLORIDO		UN	10,90
GUARANÁ 2 LTS		PCT	
GUARDANAPO		UN	498
INHAME		PCT	390
IOGURTE		KG	
IOGURTE NATURAL 170 GR		LTS	1000
LATA DE PESSEGO		COPO	370
		UN	1290

FUNDO MUNICIPAL DA  
 ASSISTÊNCIA SOCIAL  
 FEDERAL  
 PROCESSO N° 59/2022

Confere C/ Original

Assessoria Técnica  
 Planejamento  
 FOMUC - 10/2022



APAE DE GUAIRA

Rua Alexandre Muraishi Nº 00250 Centro  
 Guaira-SP - Cep.: 14.790-000 - Centro  
 CNPJ.: 48.448.526/0001-65 - I.E.:  
 Fone.: 17-3331-2760 - Fax.: 17-3332-1012  
 www.apaeguaira.org.br - secretaria@apaeguaira.org.br

Relatório Cotação  
 Relatório Cotacao  
 [BM-SisApaer]  
 [relcotacao.jasper]

JUNHO/2023 - TARSIO JUNIOR E CIA LTDA ME

Produto	Marca	Apresentação	Valor
LEITE		LTS	530
LEITE CONDENSADO		UN	718
LEITE DE COCO	Riuacayuba	FRASCO	395
LEITE EM PÓ 400 GR		LATA	2470
LENTILHA		KG	1430
LENÇO UMEDECIDO C/400 UN	800um	PCT	1090
LIMPA VIDRO		UN	1079
LINGUIÇA CALABRESA		KG	400
MACARRÃO ESPAGUETE		PCT	160
MACARRÃO MIOJO		UN	2400
MACARRÃO PADRE NOSSO		PCT	400
MACARRÃO PARAFUSO		PCT	400
MAIONESE 500 GR		POTE	550
MAMÃO FORMOSA		KG	700
MANDIOCA		KG	
MANDIOQUINHA SALSA		KG	
MANGA HADEN OU PALMER		UN	
MANTEIGA TABLETE 200 GR		UN	
MARACUJÁ		UN	1690
MARGARINA COM SAL 500G		KG	
MARGARINA SEM SAL	Soficia	PT	848
MAÇÃ NACIONAL	Sofiana	POTE	990
MEL		KG	900
MELANCIA		UN	2400
MILHO DE CANJICA BRANCA		KG	350
MILHO DE PIPOCA		UN	1995
MILHO VERDE EM LATA		UN	670
MILHO VERDE ESPIGA		UN	490
MOLHO DE SOJA		KG	
MOLHO DE TOMATE SACHE 340 GR		UN	1190
MOLHO TOMATE SACHE 2 KG		UN	190
MOSTARDA		UN	
MULTIUSO DE LIMPEZA GERAL	Confere C/ Original	UN	538
MUSSARELA FATIADA		UN	378
MUSSARELA		KG	4400
NOZ MOSCADA		KG	4100
NUGUETS		PCT	490
OLEO DE SOJA		KG	
OREGANO		LTS	690
OVOS C/30 UN		PCT	980
PALHA DE AÇO Nº2		CARTELA	2200
PALITO DE DENTE C/100		UN	300
PALMITO PUPUNHA		CX	100
PAPEL ALUMINIO 7,5 MTS	picado	KG	1175
PAPEL ALUMINIO T45 C/65 MTS	45m + 4mT	ROLO	900
PAPEL HIGIENICO		UN	600
PAPEL MANTEIGA 7,5 MT		UN	0,9975
PAPEL TOALHA C/2		UN	399
		PCT	390
		PCT	600

FUNDO MUNICIPAL DA  
 ASSISTÊNCIA SOCIAL  
 FEDERAL  
 PROCESSO Nº 59/2022

Mestre Paulo Gabriel  
 Flávia  
 04/05/2023

**APAE DE GUAIRA**

Rua Alexandre Muraishi N° 00250 Centro  
 Guairá-SP - Cep.: 14.790-000 - Centro  
 CNPJ.: 48.448.526/0001-65 - I.E.:  
 Fone.: 17-3331-2760 - Fax.: 17-3332-1012  
 www.apaeguaira.org.br - secretaria@apaeguaira.org.br

Relatório Cotação  
 Relatório Cotação  
 [BM-SisApae]  
 [relcotação.jasper]

**JUNHO/2023 - TARSIO JUNIOR E CIA LTDA ME**

Produto	Marca	Apresentação	Valor
PEPINO		KG	
PERNIL SUINO S/ OSSO PEDAÇO		KG	1450
PERNIL SUINO S/OSSO PEÇA INTEIRA		KG	1450
PESSEGO EM CALDA		LT	1500
PILHA AA N°2		PCT	900
PILHA AA N°4	ALCANTARA	PCT	
PILHA AAA N°2		PCT	900
PILHA AAA N°4		PCT	
PIMENTÃO VERDE		KG	900
PIMENTÃO VERMELHO. AMARELO		KG	
PIRULITO C/ 24 UN 480 GRS		PCT	1900
PIRULITO PINTA LINGUA 1 KG		PCT	
POLVILHO AZEDO		PCT	1690
PRENDEDOR DE ROUPAS DE MADEIRA		PCT	275
PRENDEDOR DE ROUPAS PLÁSTICO		PCT	498
PREPARO P/ BOLO DIET		PCT	
PRESUNTO		KG	2400
PROTEINA TEXTURIZADA		PCT	
PUDIM DE CHOCOLATE		UN	
PÁ DE LIXO COM CABO		UN	690
PÁ DE LIXO PLASTICO		UN	690
PÃO DE FORMA INTEGRAL		PCT	800
PÃO DE HOT DOG		PCT	790
QUEIJO MEIA CURA		KG	
QUEIJO RALADO		PCT	450
QUEROSENE 300 mL		UN	1390
RALADOR INOX		UN	
REPOLHO VERDE		KG	390
REQUEIJÃO CREMOSO BISNAGA		UN	750
REQUEIJÃO CREMOSO POTE		UN	4000
RODO DE ALUMINIO DE 1 MT		UN	1200
RODO DE MADEIRA 40CM		UN	1300
RODO DE PLASTICO 30CM		UN	1500
RODO DE PLASTICO 40CM		UN	1490
RODO DE PLASTICO 60CM		UN	490
ROLO FILME PLASTICO		PCT	750
ROSQUINHAS DE NATA 350 GR		UN	250
SABONETE BARRA		UN	
SABONETE LIQUIDO 500 ML		UN	
SABONETEIRA		UN	
SABÃO EM PEDAÇO (PCT 5 UN)		UN	1000
SABÃO EM PEDAÇO DE COCO		UN	280
SABÃO EM PÓ		KG	1498
SAL REFINADO		PCT	350
SALSICHA		KG	950
SAPOLEO CREMOSO		UN	1300
SARDINHA EM OLEO 125 GR		UN	600
SARDINHA EM OLEO 250 GR		UN	1200

*Confere C/ Original*

**FUNDO MUNICIPAL DA  
 ASSISTÊNCIA SOCIAL  
 FEDERAL  
 PROCESSO N° 59/2022**

Assessoria Técnico Contábil  
 Financeiro  
 CPF: 037.7.484/00

**APAE DE GUAIRA**

Rua Alexandre Muraishi N° 00250 Centro  
 Guairá-SP - Cep.: 14.790-000 - Centro  
 CNPJ.: 48.448.526/0001-65 - I.E.:  
 Fone.: 17-3331-2760 - Fax.: 17-3332-1012  
 www.apaeguaira.org.br - secretaria@apaeguaira.org.br

Relatório Cotação  
 Relatório Cotação  
 [BM-SisApae]  
 [relcotação.jasper]

**JUNHO/2023 - TARSIO JUNIOR E CIA LTDA ME**

Produto	Marca	Apresentação	Valor
SELETA DE LEGUMES LATA		2 KG	500
SHAMPOO 500 ML	325 ML	FRASCO	700
SUCO DE CAIXINHA 01 LITRO		UN	800
SUCO EM PÓ ABACAXI		UN	149
SUCO EM PÓ DE MARACUJÁ	Tarb	UN	
SUCO EM PÓ DIET		PCT	
SUCO EM PÓ LARANJA		UN	
SUCO EM PÓ LIMÃO		UN	
SUCO EM PÓ MORANGO	Tarb	UN	149
SUCO EM PÓ UVA		UN	
SUCO POLPA ABACAXI		FRASCO	
SUCO POLPA CAJU		FRASCO	
SUCO POLPA MARACUJÁ		FRASCO	339
SUCO POLPA UVA		FRASCO	8,99
TABLETE DE CALDO C/6 UND.		FRASCO	
TINTA CORANTE PARA ROUPAS 40 GR		CX	179
TOMATE		UN	340
TRIGO PARA QUIBE		KG	1000
UVA PASSA		PCT	690
VAGEM		KG	
VASSOURA DE PALHA (BRUXA)		KG	
VASSOURA DE PELO		UN	2400
VASSOURA PLUMADA		UN	1200
VELA		UN	1400
VENENO		PCT	400
VINAGRE		UN	1700
		UN	250

**FUNDO MUNICIPAL DA  
 ASSISTÊNCIA SOCIAL  
 FEDERAL  
 PROCESSO N° 59/2022**

**04.201.407/0001-30  
 TARSIO JUNIOR E CIA LTDA ME  
 AV. ALEXANDRE MURAISHI N° 250  
 CENTRO  
 GUAIRÁ - SP  
 CEP: 14790-000**

*Confere C/ Original*

*[Assinatura]*  
 Tarsio Junior  
 Presidente





SUPERMERCADO MUTIRÃO DE GUAIRÁ LTDA  
 ENDEREÇO: AV. 23 Nº 2782 - GUAIRÁ - SP  
 CEP: 14.790-000  
 TEL: 17 3331-7500 - FAX: 17 3331-2562  
 E-MAIL: mutiraosupermercado@netnet.com.br

**DANFE**  
 Documento Auxiliar da  
 Nota Fiscal Eletrônica

0 - Entrada  
 1 - Saída

1

Nº 000013218 FL. 1/1  
 SÉRIE 1



CHAVE DE ACESSO  
**3523 0756 9270 2300 0109 5500 1000 0132 1810 0169 0325**  
 Consulta de autenticidade no portal nacional da NF-e  
[www.nfe.fazenda.gov.br/portal](http://www.nfe.fazenda.gov.br/portal) ou no site da Sefaz autorizada  
 PROTOCOLO DE AUTORIZAÇÃO DE USO  
**135231054725765 04/07/2023 14:58:09**

Natureza da operação  
**OPERAÇÃO REG.EM ECF**  
 Inscrição Estadual 322011587118  
 Insc. Estadual Subst. Tributário  
 CNPJ 56.927.023/0001-09

DESTINATÁRIO/REMETENTE  
 Nome / Razão Social ASSOC DE PAIS E AMIGOS DOS EXCEPCIONAIS DE GUAIRA  
 Endereço ANEL VIARIO JULIO ROBIM, PROL RUA 26 S/N  
 Município GUAIRÁ  
 Fone / Fax 3331-2760  
 UF SP  
 Inscrição Estadual -  
 CEP 14790-000  
 Data da Emissão 04/07/2023  
 Data da Saída 04/07/2023  
 Hora da Saída 15:58:14

CÁLCULO DO IMPOSTO

Base de Cálculo do ICMS	174,80	Valor do ICMS	31,45	Base de Cálculo do ICMS Substituição	0,00	Valor do ICMS Substituição	0,00	Valor total dos Produtos	497,06
Valor do Frete	0,00	Valor do Seguro		Desconto	0,00	Despesas Acessórias	0,00	Valor do IPI	0,00
								Valor total da Nota	497,06

TRANSPORTADOR / VOLUMES TRANSPORTADOS  
 Nome / Razão Social -  
 Endereço -  
 Quantidade -  
 Espécie -  
 Marca -  
 Numeração -  
 Peso Bruto 0.000  
 Peso Líquido 0.000

DADOS DOS PRODUTOS / SERVIÇOS

Código	Descrição do Produto / Serviço	NCM/SH	O/CST	CFOP	Unid.	Qtde.	Valor Unitário	Valor Total	Base Calc. ICMS	Valor ICMS	Valor IPI	Aliq. ICMS	Aliq. IPI
7891035617959	INSETICIDA SBP MULTI AEROSOL 450ML LEVE + PAGUE -	38089119	0/00	5929	UN	3	16,99	50,97	50,97	9,17	0,00	18,00	0
7896061915307	PAPEL HIGIENICO SUBLIME FOLHA SIMPLES 30M L12P11	48181000	0/60	5929	UN	20	11,97	239,40	0,00	0,00	0,00		0
7896090100101	LA DE ACO ASSOLAN 45G C/8 UNIDADES	73231000	0/60	5929	UN	10	2,69	26,90	0,00	0,00	0,00		0
7896098909744	SABAO EM PO TIXAN YPE PRIMAVERA CAIXA 800G	34025000	0/60	5929	UN	4	13,99	55,96	0,00	0,00	0,00		0
7897004403103	HB ESCOVA OVAL MADEIRA RF.310 RF.311	96039000	0/00	5929	UN	3	3,99	11,97	11,97	2,15	0,00	18,00	0
7898923655154	SACO ALVEJADO CRISTAL SG 45X70CM 100% ALGODAO	63071000	0/00	5929	UN	10	7,59	75,90	75,90	13,66	0,00	18,00	0
7898932863076	FOLHA DE ALUMINIO LUMIPAM 45CMX7,5M	76071110	0/00	5929	UN	4	8,99	35,96	35,96	6,47	0,00	18,00	0

05/07/2023 - BANCO DO BRASIL - 16:24:39  
 047500475 SEGUNDA VIA 0003  
 COMPROVANTE DE TRANSFERENCIA DE CONTA CORRENTE P/ CONTA CORRENTE  
 CLIENTE: ASSOC PAIS AMIGOS EXCEP G  
 AGENCIA: 0475-8 CONTA: 1.339-0  
 DATA DA TRANSFERENCIA 05/07/2023  
 NR. DOCUMENTO 550.475.000.011.811  
 VALOR TOTAL 497,06  
 \*\*\*\*\* TRANSFERIDO PARA:  
 CLIENTE: SUPERMERCADO MUTIRAO G LT  
 AGENCIA: 0475-8 CONTA: 11.811-7  
 NR. DOCUMENTO 550.475.000.001.339  
 NR. AUTENTICACAO 2.AED.26F.B00.C02.3BF

*Confere C/ Original*

**FUNDO MUNICIPAL DA ASSISTÊNCIA SOCIAL FEDERAL  
 PROCESSO Nº 59/2022**

Reservado ao Fisco  
 1339-25497,06

CÁLCULO DO ISSQN  
 Inscrição Municipal Valor total dos Serviços Base de Cálculo do ISSQN

DADOS ADICIONAIS  
 Informações complementares  
 Ref. Cupom Fiscal: 63520,  
 DANF REFERENTE REQUISIÇÕES Nº 000036 000034 000017  
 COM VENCIMENTO 24/07/2023  
 DEPOSITO BANCARIO  
 B. 001 AG. 0475-8 C/C 11811-7

Desenvolvido por Sifat Sistemas - [www.sifat.com.br](http://www.sifat.com.br) - Sifat ERP 8.23.07  
 Recebemos de SUPERMERCADO MUTIRAO DE GUAIRA LTDA os produtos da Nota Fiscal indicada ao lado.  
 Data de Recebimento 05/07/23  
 Identificação e assinatura do Recebedor *Antonio Manoel Romão Riquiel*  
 NF-e 000013218  
 SÉRIE 1

**APAE DE GUAIRA**

Rua Alexandre Muraishi N° 00250 Centro  
 Guaira-SP - Cep.: 14.790-000 - Centro  
 CNPJ.: 48.448.526/0001-65 - I.E.:  
 Fone.: 17-3331-2760 - Fax.: 17-3332-1012  
 www.apaeguaira.org.br - secretaria@apaeguaira.org.br

Relatório Cotação  
 Relatório Cotação  
 [BM-SisApaer]  
 [relcotação.jasper]

**JUNHO/2023 - TARSIO JUNIOR E CIA LTDA ME**

Produto	Marca	Apresentação	Valor
ABACATE		UN	
ABACAXI		UN	
ABOBORA CABOTIÁ		KG	500
ABOBRINHA VERDE		KG	
ACELGA		CABEÇA	
ACHOCOLATADO DIET		PCT	
ACHOCOLATADO EM PÓ 400 GR		PCT	498
ACHOCOLATADO LIQUIDO 200 ML		PCT	169
ADOÇANTE P/ FORNO E FOGÃO		UN	
AGUA MINERAL 20 LT		GALÃO	2000
AGUA SANITARIA		LTS	598
AGUA SANITÁRIA 5 LTS		GALÃO	2000
ALCOOL GEL 70% LT		UN	990
ALCOOL LIQUIDO		1 LT	1000
ALECRIM		PCT	170
ALFACE		MAÇO	900
ALGODÃO 50 GR	25GR	CX	340
ALHO		KG	2500
ALMEIRÃO		MAÇO	
ALVEJANTE SEM CLORO EM PÓ	400 GR	KG	1750
ALVEJANTE SEM CLORO LIQUIDO	200 ML	LTS	590
AMACIANTE DE ROUPAS 2 LT		<del>GALÃO</del> 2LTS	699
AMEIXA SECA		KG	1200
AMENDOIM		KG	899
AMIDO DE MILHO 500 GR		PCT	549
ARROZ - 5KG		PCT	2400
AVEIA EM FLOCOS 200 GR		PCT	400
AZEITONA AGRANEL	500GR	IKG	2900
AZEITONA FATIADA	120GR	IKG	2900
AZEITONA PRETA MIÚDA C/CAROÇO	120GR	IKG	2900
AZEITONAS S/ CAROÇO	120GR	KG	2900
AÇUCAR CRISTAL 1KG		KG	500
AÇUCAR CRISTAL 2 KG		PCT	870
AÇUCAR CRISTAL 5 KG		PCT	1990
AÇUCAR DE CONFEITEIRO		PCT/IKG	
AÇUCAR REFINADO		KG	550
BACON		KG	3000
BALDE P/LIMPEZA 10 LTS	8LTS	UN	790
BALDE P/LIMPEZA 12 LTS		UN	1700
BANANA MAÇÃ		KG	700
BANANA NANICA		KG	450
BATATA		KG	450
BATATA DOCE		IKG	450
BATATA PALHA 500 GR		PCT	1590
BATATA PALITO 2,5 KG		PCT	2900
BATON COMESTIVEL		UN	175
BERINJELA		KG	600
BETERRABA		KG	600

**FUNDO MUNICIPAL DA ASSISTÊNCIA SOCIAL FEDERAL**  
**PROCESSO N° 59/2022**

Confere C/ Original

Assessoria Técnica  
 Planejamento  
 Financeiro

11/1



APAE DE GUAIRA  
 Rua Alexandre Muraishi N° 00250 Centro  
 Guaira-SP - Cep.: 14.790-000 - Centro  
 CNPJ.: 48.448.526/0001-65 - I.E.:  
 Fone.: 17-3331-2760 - Fax.: 17-3332-1012  
 www.apaeguaira.org.br - secretaria@apaeguaira.org.br

Relatório Cotação  
 Relatório Cotação  
 [BM-SisApae]  
 [relcotação.jasper]

JUNHO/2023 - TARSIO JUNIOR E CIA LTDA ME

Produto	Marca	Apresentação	Valor
BICARBONATO DE SÓDIO 30 GR		PCT	200
BOLACHA AGUA E SAL 400 GR	Todeschini	PCT	598
BOLACHA AGUA E SAL INTEGRAL		PCT	
BOLACHA DE MAISENA 400 GR	Mowlan	PCT	648
BOLACHA RECHEADO 140 GR	Tucis	PCT	248
BOLACHA SEM RECHEIO 140 GR		PCT	200
BOMBOM SONHO DE VALSA 1 KG		PCT	6500
BRILHO ALUMUNIO		UN	350
BROCOLIS		CABEÇA	200
CADEADO 25 MM	32 mm	UN	800
CADEADO 30 MM	38 mm	UN	900
CAFÉ 500 GR	Trovil	PCT	1598
CAIXA DE BOMBOM 250 GR SORTIDOS		CX	1450
CAMOMILA		PCT/10GR 7GR	119
CANELA EM PAU - 20GR		PCT	500
CANELA EM PÓ		PCT	500
CANUDO PLASTICO		PCT	700
CARNE ACÉM		KG	2475
CARNE MUSCULO		KG	2450
CATCHUP		FR/400GR 380GR	750
CATCHUP GALÃO		3,6 KG	1990
CEBOLA		KG	500
CENOURA		KG	500
CERA INCOLOR		UN	600
CHEIRO VERDE		MAÇO	500
CHICÓRIA		MAÇO	
CHOCOLATE AO LEITE FRACCIONADO		KG	
CHOCOLATE GRANULADO		KG 250GR	850
CHUCHU		KG	500
CHÁ MATE LEÃO 250 GR		CX	890
COBERTURA P/SORV. CHOCOLATE 1,3 KG		FR	
COBERTURA P/SORV. MORANGO 1,3 KG		FR	
COCO RALADO 100 GR		PCT	375
CONDICIONADOR 500 ML	325 ml	FRASCO	990
COPOS DESCARTÁVEL DE 150 ML		PCT	650
COUVE		MAÇO	
COUVE FLOR		CABEÇA	1400
COXA E SOBRE COXA		KG	780
CRAVO		PCT/10GR	290
CREME DE LEITE 200 GR		CX	1130
DESENGRIPANTE		UN	1650
DESENTUPIDOR VASO SANITÁRIO		UN	950
DESINFETANTE		FR/SLTS	2000
DESINFETANTE 2 LTS		FR	600
DESINFETANTE DE 500 ML		UN	1150
DESODORANTE AEROSOL FEMININO		UN	900
DESODORANTE AEROSOL MASCULINO		UN	900
DESODORANTE FEMININO SPRAY		UN	900

FUNDO MUNICIPAL DA  
 ASSISTÊNCIA SOCIAL  
 FEDERAL  
 PROCESSO N° 59/2022

Confere C/ Original

Assinado Paulo Cesar  
 Presidente  
 FPMAS TAPPAE



APAE DE GUAIRA  
 Rua Alexandre Muraishi N° 00250 Centro  
 Guaira-SP - Cep.: 14.790-000 - Centro  
 CNPJ.: 48.448.526/0001-65 - I.E.:  
 Fone.: 17-3331-2760 - Fax.: 17-3332-1012  
 www.apaeguaira.org.br - secretaria@apaeguaira.org.br

Relatório Cotação  
 Relatório Cotacao  
 [BM-SisApaie]  
 [reicotacao.jasper]

JUNHO/2023 - TARSIO JUNIOR E CIA LTDA ME

Produto	Marca	Apresentação	Valor
DESODORANTE MASCULINO SPRAY		UN	2,50
DESODORISADOR		UN	1,79
DETERGENTE		UN	2,25
DOCE DE AMENDOIM		PCT/1,5K	2,90
DOCE DE LEITE VIDRO 680 GR		I VD	2,00
DOCE PINGO DE LEITE		PCT/2KG	2,29
ERVA DOCE - 20G		PCT	3,78
ERVILHA - 200GR		PCT	3,00
ERVILHA 2 KG		UN	1,000
ESCOVA PARA LAVAR ROUPA		PCT	2,90
ESCOVA PARA VASO SANITÁRIO		UN	3,20
ESPONJA DE AÇO		UN	1,900
ESPONJA DUPLA FACE	C/ 4 un	UN	1,700
ESPUMA PARA LAVAÇÃO GRANDE		UN	4,75
ESPUMA PARA LAVAÇÃO PEQUENA		UN	6,90
ESSENCIA PARA ALIMENTOS		UN	6,99
ESSENCIA PARA PERFUMAR		UN	6,99
EXTRATO DE TOMATE - 340GR		UN	4,98
EXTRATO DE TOMATE 2 KG		LT	1,000
EXTRATO DE TOMATE 850 GR		KG	9,75
FARINHA DE MANDIOCA 500 GR		LT	9,75
FARINHA DE MILHO		PCT	9,75
FARINHA DE TRIGO		PCT/500G	9,75
FARINHA DE TRIGO INTEGRAL		PCT	1,15
FARINHA LACTEA 210 GR		KG	1,900
FEIJÃO CARIOQUINHA		PCT	4,75
FEIJÃO PRETO		KG	15,30
FERMENTO EM PÓ - 250GR		PCT 1 KG	4,50
FERMENTO EM PÓ FERMIX 10 GR		PT	5,50
FIGADO BOVINO		PCT	4,00
FILTRO DE PAPEL 103		KG	1,49
FILÉ DE FRANGO		UN	2,80
FITA VEDA ROSCA		KG	10,90
FOSFORO		UN	4,98
FUBÁ 500G		PCT	3,90
GELATINA		PCT	10,00
GELATINA SEM SABOR		UN	3,70
GELEIA C/20 UN		CX	12,90
GENGIBRE		PCT	
GOIABADA 40 GR		KG	
GOIABADA 500 GR		40 GR	
GRANULETTI COLORIDO		UN	
GUARANÁ 2 LTS		PCT	
GUARDANAPO		UN	
INHAME		PCT	
IOGURTE		KG	
IOGURTE NATURAL 170 GR		LTS	
LATA DE PESSEGO		CSPO	
		UN	

FUNDO MUNICIPAL DA  
 ASSISTÊNCIA SOCIAL  
 FEDERAL  
 PROCESSO N° 59/2022

Confere C/ Original

Marcos Paulo Galvão  
 Superintendente

**APAE DE GUAIRA**

Rua Alexandre Muraishi Nº 00250 Centro  
 Guaira-SP - Cep.: 14.790-000 - Centro  
 CNPJ: 48.448.526/0001-65 - I.E.:  
 Fone.: 17-3331-2760 - Fax.: 17-3332-1012  
 www.apaeguaira.org.br - secretaria@apaeguaira.org.br

Relatório Cotação  
 Relatório Cotacao  
 [BM-SisApae]  
 [relcotacao.jasper]

**JUNHO/2023 - TARSIO JUNIOR E CIA LTDA ME**

Produto	Marca	Apresentação	Valor
LEITE		LTS	530
LEITE CONDENSADO		UN	713
LEITE DE COCO	<i>Piracajuba</i>	FRASCO	395
LEITE EM PÓ 400 GR		LATA	2470
LENTILHA		KG	1430
LENÇO UMEDECIDO C/400 UN <i>800um</i>		PCT	1230
LIMPA VIDRO		UN	1079
LINGUIÇA CALABRESA		KG	
MACARRÃO ESPAGUETE		PCT	400
MACARRÃO MIOJO		UN	160
MACARRÃO PADRE NOSSO		PCT	400
MACARRÃO PARAFUSO		PCT	400
MAIONESE 500 GR		POTE	550
MAMÃO FORMOSA		KG	700
MANDIOCA		KG	
MANDIOQUINHA SALSA		KG	
MANGA HADEN OU PALMER		UN	
MANTEIGA TABLETE 200 GR		UN	1690
MARACUJÁ		UN	
MARGARINA COM SAL 500G		KG	
MARGARINA SEM SAL	<i>Soficia</i>	PT	848
MAÇÃ NACIONAL	<i>Sofiana</i>	POTE	990
MEL		KG	900
MELANCIA		UN	2400
MILHO DE CANJICA BRANCA		KG	350
MILHO DE PIPOCA		UN	295
MILHO VERDE EM LATA		UN	670
MILHO VERDE ESPIGA		UN	490
MOLHO DE SOJA		KG	
MOLHO DE TOMATE SACHE 340 GR		UN	1190
MOLHO TOMATE SACHE 2 KG		UN	190
MOSTARDA		UN	
MULTIUSO DE LIMPEZA GERAL		UN	538
MUSSARELA FATIADA		UN	373
MUSSARELA		KG	4400
NOZ MOSCADA		KG	4400
NUGUETS		PCT	490
OLEO DE SOJA		KG	
OREGANO		LTS	690
OVOS C/30 UN		PCT	180
PALHA DE AÇO Nº2		CARTELA	2200
PALITO DE DENTE C/100		UN	300
PALMITO PUPUNHA		CX	100
PAPEL ALUMINIO 7,5 MTS		KG	1175
PAPEL ALUMINIO T45 C/65 MTS <i>45m + 9mT</i>	<i>picado</i>	ROLO	900
PAPEL HIGIENICO		UN	600
PAPEL MANTEIGA 7,5 MT		UN	399
PAPEL TOALHA C/2		UN	390
		UN	600

**FUNDO MUNICIPAL DA  
 ASSISTÊNCIA SOCIAL  
 FEDERAL  
 PROCESSO Nº 59/2022**

*Confere C/ Original*

Para Pagar  
 Francisco  
 Campos Junior



APAE DE GUAIRA

Rua Alexandre Muraishi Nº 00250 Centro  
Guairá-SP - Cep.: 14.790-000 - Centro  
CNPJ.: 48.448.526/0001-65 - I.E.:  
Fone.: 17-3331-2760 - Fax.: 17-3332-1012  
www.apaeguaira.org.br - secretaria@apaeguaira.org.br

Relatório Cotação  
Relatório Cotação  
[BM-SisApae]  
[relcotação.jasper]

JUNHO/2023 - TARSIO JUNIOR E CIA LTDA ME

Produto	Marca	Apresentação	Valor
PEPINO		KG	
PERNIL SUINO S/ OSSO PEDAÇO		KG	1450
PERNIL SUINO S/OSSO PEÇA INTEIRA		KG	1450
PESSEGO EM CALDA		LT	1500
PILHA AA Nº2		PCT	900
PILHA AA Nº4	ALCANTARA	PCT	
PILHA AAA Nº2		PCT	
PILHA AAA Nº4		PCT	900
PIMENTÃO VERDE		PCT	
PIMENTÃO VERMELHO. AMARELO		KG	900
PIRULITO C/ 24 UN 480 GRS		KG	
PIRULITO PINTA LINGUA 1 KG		PCT	1900
POLVILHO AZEDO		PCT	
PRENDEDOR DE ROUPAS DE MADEIRA		PCT	1690
PRENDEDOR DE ROUPAS PLÁSTICO		PCT	279
PREPARO P/ BOLO DIET		PCT	498
PRESUNTO		PCT	
PROTEINA TEXTURIZADA		KG	2400
PUDIM DE CHOCOLATE		PCT	
PÁ DE LIXO COM CABO		UN	
PÁ DE LIXO PLASTICO		UN	690
PÃO DE FORMA INTEGRAL		UN	690
PÃO DE HOT DOG		PCT	800
QUEIJO MEIA CURA		PCT	790
QUEIJO RALADO		KG	
QUEROSENE 300 mL		PCT	450
RALADOR INOX		UN	1390
REPOLHO VERDE		UN	
REQUEIJÃO CREMOSO BISNAGA		KG	390
REQUEIJÃO CREMOSO POTE		UN	
RODO DE ALUMINIO DE 1 MT		UN	750
RODO DE MADEIRA 40CM		1UN	4000
RODO DE PLASTICO 30CM		UN	1200
RODO DE PLASTICO 40CM		UN	1900
RODO DE PLASTICO 60CM		UN	1900
ROLO FILME PLASTICO		UN	1490
ROSQUINHAS DE NATA 350 GR		UN	490
SABONETE BARRA		PCT	750
SABONETE LIQUIDO 500 ML		UN	250
SABONETEIRA		UN	
SABÃO EM PEDAÇO (PCT 5 UN)		UN	
SABÃO EM PEDAÇO DE COCO		UN	1000
SABÃO EM PÓ		UN	280
SAL REFINADO		KG	1498
SALSICHA		PCT	350
SAPOLEO CREMOSO		KG	950
SARDINHA EM OLEO 125 GR		UN	1300
SARDINHA EM OLEO 250 GR		UN	600
		UN	1200

Confere C/ Original

FUNDO MUNICIPAL DA  
ASSISTÊNCIA SOCIAL  
FEDERAL  
PROCESSO Nº 59/2022

Assinado por Tarsio Junior  
CPF: 030.837.740/048



**APAE DE GUAIRA**  
 Rua Alexandre Muraishi N° 00250 Centro  
 Guaira-SP - Cep.: 14.790-000 - Centro  
 CNPJ.: 48.448.526/0001-65 - I.E.:  
 Fone.: 17-3331-2760 - Fax.: 17-3332-1012  
 www.apaeguaira.org.br - secretaria@apaeguaira.org.br

Relatório Cotação  
 Relatório Cotação  
 [BM-SisApae]  
 [relcotação.jasper]

**JUNHO/2023 - TARSIO JUNIOR E CIA LTDA ME**

Produto	Marca	Apresentação	Valor
SELETA DE LEGUMES LATA			
SHAMPOO 500 ML		2 KG	500
SUCO DE CAIXINHA 01 LITRO	325ml	FRASCO	900
SUCO EM PÓ ABACAXI		UN	800
SUCO EM PÓ DE MARACUJÁ		UN	149
SUCO EM PÓ DIET		UN	
SUCO EM PÓ LARANJA		PCT	
SUCO EM PÓ LIMÃO		UN	
SUCO EM PÓ MORANGO		UN	
SUCO EM PÓ UVA		UN	149
SUCO POLPA ABACAXI		UN	
SUCO POLPA CAJU		FRASCO	
SUCO POLPA MARACUJÁ		FRASCO	336
SUCO POLPA UVA		FRASCO	8,99
TABLETE DE CALDO C/6 UND.		FRASCO	
TINTA CORANTE PARA ROUPAS 40 GR		CX	179
TOMATE		UN	340
TRIGO PARA QUIBE		KG	1000
UVA PASSA		PCT	650
VAGEM		KG	
VASSOURA DE PALHA (BRUXA)		KG	
VASSOURA DE PELO		UN	2400
VASSOURA PLUMADA		UN	1200
VELA		UN	1400
VENENO		PCT	400
VINAGRE		UN	1700
		UN	250

**FUNDO MUNICIPAL DA  
 ASSISTÊNCIA SOCIAL  
 FEDERAL  
 PROCESSO N° 59/2022**

Confere C/ Original

04.291.407/0001-50  
 TARSIO JUNIOR E CIA LTDA ME  
 AV. TARSIO JUNIOR  
 CENTRO  
 TEL: (17) 3331-4368  
 CEP: 14790-000  
 GUAIRA-SP

*[Handwritten Signature]*  
 Tarsio Paulo Gabriel  
 TARSIO JUNIOR E CIA LTDA ME



Rua Alexandre Muraihi Nº 00250 Centro  
 Guaira-SP - Cep.: 14.790-000 - Centro  
 CNPJ.: 48.448.526/0001-65 - I.E.:  
 Fone.: 17-3331-2760 - Fax.: 17-3332-1012  
 www.apaeguaira.org.br - secretaria@apaeguaira.org.br

02106  
 0210123

Relatório Cotação  
 Relatório Cotacao  
 [BM-SisApac]  
 [relcotacao.jasper]

JUNHO/2023 - SUPERMERCADO MUTIRÃO DE GUAIRA LTDA

Produto	Marca	Apresentação	Valor
ABACATE		UN	
ABACAXI		UN	
ABOBORA CABOTIÁ		KG	
ABOBRINHA VERDE		KG	
ABSORVENTE COM ABAS DIURNO		PCT	3,99
ABSORVENTE COM ABAS NOTURNO	Syn	PCT	4,49
ACELGA	Syn	CABEÇA	-
ACETONA 500 ML	-	UN	-
ACETONA 80 ML	-	UN	5,49
ACHOCOLATADO DIET	Painmax 100ml	PCT	-
ACHOCOLATADO EM PÓ 400 GR	-	PCT	-
ACHOCOLATADO LIQUIDO 200 ML	Multy	PCT	4,99
ADOÇANTE P/ FORNO E FOGÃO	PinkKids	PCT	1,99
AGUA MINERAL 20 LT	-	UN	-
AGUA SANITARIA	-	GALÃO	-
AGUA SANITÁRIA 5 LTS	Raja	LTS	2,99
ALCOOL GEL 70% LT	Tuerc	GALÃO	11,99
ALCOOL LIQUIDO	-	UN	-
ALECRIM	flops 92	1 LT	-
ALFACE	Siamar	PCT	8,99
ALGODÃO 50 GR	-	MAÇO	2,19
ALHO	Apelo Bela	CX	-
ALMEIRÃO	-	KG	4,99
ALVEJANTE SEM CLORO EM PÓ	-	MAÇO	-
ALVEJANTE SEM CLORO LIQUIDO	Tuerc	KG	-
AMACIANTE DE ROUPAS 2 LT	Vanish	LTS	18,99
AMEIXA SECA	Tuerc	GALÃO	12,99
AMENDOIM	Granell	KG	6,99
AMIDO DE MILHO 500 GR	-	KG	54,90
ARROZ - 5KG	Siamar Satche	PCT	-
AVEIA EM FLOCOS 200 GR	Tuercial	PCT	3,99
AZEITONA AGRANEL	Siamar 1kg	PCT	19,90
AZEITONA FATIADA	Cl. suave	1KG	4,99
AZEITONA PRETA MIÚDA C/CAROÇO	Granell	1KG	34,90
AZEITONAS S/ CAROÇO	"	1KG	42,90
AÇUCAR CRISTAL 1KG	"	KG	49,90
AÇUCAR CRISTAL 2 KG	Doc. Vida 2KG	KG	39,90
AÇUCAR CRISTAL 5 KG	-	PCT	8,49
AÇUCAR DE CONFEITEIRO	-	PCT	-
AÇUCAR REFINADO	-	PCT/1KG	19,90
BACON	União	KG	-
BALDE P/LIMPEZA 10 LTS	-	KG	4,99
BALDE P/LIMPEZA 12 LTS	-	UN	29,90
BANANA MAÇÃ	-	UN	-
BANANA NANICA	-	UN	-
BATATA	-	KG	-
BATATA DOCE	-	KG	-
BATATA PALHA 500 GR	-	1KG	-
Casquinho	-	PCT	20,99

Confere O Original

FUNDO MUNICIPAL DA  
 ASSISTÊNCIA SOCIAL  
 FEDERAL  
 PROCESSO Nº 59/2022

56.927.023/0001-09  
 SUPERMERCADO MUTIRÃO DE GUAIRA LTDA

AV. 23 Nº 1782  
 BAIRRO: VILA NOSSA SENHORA APARECIDA  
 CEPI 14790-000  
 GUAIRA-SP

Microe Pequeno Crédito  
 Financiado  
 Março 7, 2023

Maria Tereza Lima





APAE DE GUAIRA  
 Rua Alexandre Muraishi Nº 00250 Centro  
 Guaira-SP - Cep.: 14.790-000 - Centro  
 CNPJ.: 48.448.526/0001-65 - I.E.:  
 Fone.: 17-3331-2760 - Fax.: 17-3332-1012  
 www.apaeguaira.org.br - secretaria@apaeguaira.org.br

Relatório Cotação  
 Relatório Cotação  
 [BM-SisApaie]  
 [relcotação.jasper]

JUNHO/2023 - SUPERMERCADO MÚTIRÃO DE GUAIRA LTDA

Produto	Marca	Apresentação	Valor
BATATA PALITO 2,5 KG	-	PCT	-
BATON COMESTIVEL	-	UN	-
BERINJELA	-	KG	-
BETERRABA	-	KG	-
BICARBONATO DE SÓDIO 30 GR	-	KG	-
BISCOITO CASEIRO	K Delicia	PCT	-
BOLACHA AGUA E SAL 400 GR	-	1KG	2,99
BOLACHA AGUA E SAL INTEGRAL	Mailan	PCT	-
BOLACHA DE MAISENA 400 GR	"	PCT	6,99
BOLACHA RECHEADO 140 GR	"	PCT	6,99
BOLACHA SEM RECHEIO 140 GR	hi kite	PCT	6,99
BOMBOM SONHO DE VALSA 1 KG	hesfit	PCT	2,69
BRIGADEIRO EM POTE 1 KG	-	PCT	4,99
BRILHO ALUMUNIO	-	POTE	69,90
BROCOLIS	Unimic	UN	-
CADEADO 25 MM	-	CABEÇA	3,49
CADEADO 30 MM	-	UN	-
CAFÉ 500 GR	-	UN	-
CAIXA DE BOMBOM 250 GR SORTIDOS	Pradise	PCT	-
CAMOMILA	hette	CX	14,49
CANELA EM PAU - 20GR	K Delicia	PCT/10GR	13,99
CANELA EM PÓ	"	PCT	3,99
CANUDO PLASTICO	"	PCT	4,89
CARNE ACÉM	-	PCT	4,89
CARNE MUSCULO	-	PCT	-
CATCHUP	-	KG	26,90
CATCHUP GALÃO	-	KG	21,90
CEBOLA	Pradisa	FR/400GR	6,19
CENOURA	-	3,6 KG	-
CERA INCOLOR	-	KG	-
CESTO PLÁSTICO VAZADO	-	KG	-
CHEIRO VERDE	Pracinal	UN	6,99
CHICÓRIA	-	UN	-
CHOCOLATE AO LEITE FRACCIONADO	-	MAÇO	-
CHOCOLATE GRANULADO	-	MAÇO	-
CHUCHU	K Delicia 400 G	KG	18,99
CHÁ MATE LEÃO 250 GR	-	KG	-
COBERTURA P/SORV. CHOCOLATE 1,3 KG	-	KG	-
COBERTURA P/SORV. MORANGO 1,3 KG	Siamau	CX	5,99
COCO RALADO 100 GR	-	FR	-
CONDICIONADOR 500 ML	-	FR	-
COPOS DESCARTÁVEL DE 150 ML	Indiano	PCT	3,99
COUVE	-	FRASCO	-
COUVE FLOR	Copo Jul 180ml	PCT	5,99
COXA E SOBRE COXA	-	MAÇO	-
CRAVO	-	CABEÇA	-
CREME DE LEITE 200 GR	-	KG	9,99
DESENGRIPANTE	Siamau 10 G	PCT/10GR	3,99
	Mocaa	CX	4,29
	Penela	UN	32,99

Confere C/ Original

FUNDO MUNICIPAL DA  
 ASSISTÊNCIA SOCIAL  
 FEDERAL  
 PROCESSO Nº 59/2022

56.927.023/0001-09  
 SUPERMERCADO MUTIRÃO DE GUAIRA LTDA  
 Av. 23 Nº 1782

BAIRRO: VILA NOSSA SENHORA APARECIDA Informática - 17-98112-9930  
 CEP: 14790-000  
 GUAIRA-SP

Assessoria Fiscal  
 Filadelfo  
 17-98112-9930

Maria Tuzza Lima



RUA DE GUAIRA  
 Rua Alexandre Muraishi Nº 00250 Centro  
 Guaira-SP - Cep.: 14.790-000 - Centro  
 CNPJ.: 48.448.526/0001-65 - I.E.:  
 Fone.: 17-3331-2760 - Fax.: 17-3332-1012  
 www.apaeguaira.org.br - secretaria@apaeguaira.org.br

Relatório Cotação  
 Relatório Cotacao  
 [BM-SisApae]  
 [relcotacao.jasper]

JUNHO/2023 - SUPERMERCADO MUTIRÃO DE GUAIRA LTDA

Produto	Marca	Apresentação	Valor
DESENTUPIDOR VASO SANITÁRIO			
DESINFETANTE	HB	IUN	9,99
DESINFETANTE 2 LTS	Tuier	FR/5LTS	34,89
DESINFETANTE DE 500 ML	"	FR	6,99
DESODORANTE AEROSOL FEMININO	Pinho Bil	UN	4,99
DESODORANTE AEROSOL MASCULINO	Monange	UN	10,99
DESODORANTE FEMININO SPRAY	Bozano	UN	10,99
DESODORANTE MASCULINO SPRAY	Alma Flores	UN	5,99
DESODORISADOR	Senador	UN	6,99
DETERGENTE	-	UN	-
DETERGENTE DE 5 LTS	Minuano	UN	2,69
DOCE DE AMENDOIM	Xpe	GALÃO	34,99
DOCE DE LEITE VIDRO 680 GR	Balatare	PCT/1,5K	14,99
DOCE PINGO DE LEITE	-	1 VD	-
ERVA DOCE - 20G	-	PCT/2KG	-
ERVILHA - 200GR	Siaman	PCT	2,99
ERVILHA 2 KG	Rugini Satche	PCT	3,99
ESCOVA PARA LAVAR ROUPA	HB Madeira	KG	-
ESCOVA PARA VASO SANITÁRIO	Condor	UN	3,99
ESPONJA DE AÇO	Aisolan	PCT	3,59
ESPONJA DUPLA FACE	Condor	UN	2,69
ESPUMA PARA LAVAÇÃO GRANDE	Duda Bucha	UN	4,99
ESPUMA PARA LAVAÇÃO PEQUENA	Tobias	UN	6,99
ESSENCIA PARA ALIMENTOS	Siaman Baunilha	UN	19,90
ESSENCIA PARA PERFUMAR	-	UN	3,99
EXTRATO DE TOMATE - 340GR	-	UN	-
EXTRATO DE TOMATE 2 KG	Elfante 36 G	LT	6,89
EXTRATO DE TOMATE 850 GR	-	KG	-
FARINHA DE MANDIOCA 500 GR	Elfante	LT	-
FARINHA DE MILHO	Amapil	PCT	15,99
FARINHA DE TRIGO	Siaman	PCT/500G	6,99
FARINHA DE TRIGO INTEGRAL	Tia Opelia	PCT	4,99
FARINHA LACTEA 210 GR	-	KG	4,89
FEIJÃO CARIOQUINHA	Nestle Satche	PCT	-
FEIJÃO PRETO	Liquinho	KG	9,99
FERMENTO EM PÓ - 250GR	Safia	PCT 1 KG	9,99
FERMENTO EM PÓ FERMIX 10 GR	Royal	PT	9,99
FIGADO BOVINO	D. Benta	PCT	9,99
FILTRO DE PAPEL 103	-	KG	1,49
FILÉ DE FRANGO	Brigita	UN	16,99
FITA VEDA ROSCA	Nutibem	KG	4,59
FLOCO DE ARROZ 500 GR	-	UN	16,99
FOSFORO	-	UN	-
FUBÁ 500G	Fiat Luro	PCT	-
GEL PARA CABELO	Sinha	PCT	4,59
GELATINA	Fiscid	UN	2,99
GELATINA SEM SABOR	Neilou	UN	6,99
GELEIA C/20 UN	De Outka	CX	1,39
	-	PCT	6,99

Confere C/ Original

FUNDO MUNICIPAL DA  
 ASSISTÊNCIA SOCIAL  
 FEDERAL  
 PROCESSO Nº 59/2022

56.927.023/0001-09  
 SUPERMERCADO MUTIRÃO DE GUAIRA LTDA  
 AV-23 Nº 4782

BAIRRO: VILA NOSSA SENHORA APARECIDA

CEP: 14790-000  
 GUAÍRA-SP

BM Informática - 17-98112-99301

Maria Tuzza Lima

Assessoria Paulo Gabriel  
 Fornecedor  
 Contrato 1.11.2023



Rua Alexandre Muraishi N° 00250 Centro  
 Guaira-SP - Cep.: 14.790-000 - Centro  
 CNPJ.: 48.448.526/0001-65 - I.E.:  
 Fone.: 17-3331-2760 - Fax.: 17-3332-1012  
 www.apaeguaira.org.br - secretaria@apaeguaira.org.br

Relatório Cotação  
 Relatório Cotação  
 [BM-SisApae]  
 [relcotação.jasper]

JUNHO/2023 - SUPERMERCADO MUTIRÃO DE GUAIRA LTDA

Produto	Marca	Apresentação	Valor
GENGIBRE	-	KG	-
GOIABADA 40 GR	-	40 GR	-
GOIABADA 500 GR	-	UN	-
GRAMPO GRANDE P/CABELO LOIRO	Prudencia	CX	9,99
GRAMPO PARA CABELO	-	UN	-
GRANULETTI COLORIDO	-	UN	-
GUARANÁ 2 LTS	-	PCT	-
GUARDANAPO	Setuba	UN	-
GUARDANAPO 30X31 COLORIDO	Whitpapers 30x30	PCT	5,19
INHAME	-	PCT	3,69
IOGURTE	-	KG	-
IOGURTE NATURAL 170 GR	DonDon	LTS	-
LARANJA	-	COPO	8,99
LATA DE PESSEGO	-	KG	-
LEITE	-	UN	-
LEITE CONDENSADO	Schramm	LTS	12,99
LEITE DE COCO	Jussara	UN	5,99
LEITE EM PÓ 400 GR	Juacanjuba	FRASCO	7,99
LENTILHA	Pococo	LATA	3,99
LENÇO UMEDECIDO 50/75 UN	Ninho	KG	23,90
LENÇO UMEDECIDO C/100	Siamar	UN	10,99
LENÇO UMEDECIDO C/400 UN	-	PCT	-
LIMPA VIDRO	-	PCT	-
LIMÃO	Veja Squeeze	UN	10,99
LINGUIÇA CALABRESA	-	KG	-
MACARRÃO ESPAGUETE	Estrela	KG	-
MACARRÃO MIOJO	Dallas	PCT	19,99
MACARRÃO PADRE NOSSO	Prudencia	UN	3,89
MACARRÃO PARAFUSO	Dallas	PCT	1,89
MAIONESE 500 GR	"	PCT	3,89
MAMÃO FORMOSA	Arisco	POTE	3,89
MANDIOCA	-	KG	6,99
MANDIOQUINHA SALSA	-	KG	-
MANGA HADEN OU PALMER	-	KG	-
MANTEIGA TABLETE 200 GR	-	UN	-
MARACUJÁ	-	UN	-
MARGARINA COM SAL 500G	-	KG	-
MARGARINA SEM SAL	Delicia	PT	-
MAÇÃ NACIONAL	"	POTE	8,99
MEL	-	KG	8,99
MELANCIA	Laranja	UN	-
MILHO DE CANJICA BRANCA	-	KG	19,90
MILHO DE PIPOCA	Siamar	UN	-
MILHO VERDE EM LATA	"	UN	9,99
MILHO VERDE ESPIGA	Prudencia	UN	6,99
MINI PÃO FRANCÊS	-	UN	4,99
MOLHO DE SOJA	-	KG	-
MOLHO DE TOMATE	Siamar	UN	12,90
	Prudencia	UN	9,99
		UN	1,89

Confere C/ Original

FUNDO MUNICIPAL DA  
 ASSISTÊNCIA SOCIAL  
 FEDERAL  
 PROCESSO N° 59/2022

56.927.023/0001-05  
 SUPERMERCADO MUTIRÃO DE GUAIRA LTDA  
 AV. 23 N° 1782

BAIRRO: VILA NOSSA SENHORA APARECIDA  
 CEPI 14790-000  
 GUAIRA-SP

Manoel Paulo Gabriel  
 Coordenador  
 CRAS/SP - L. 11.135/06

Manoel Tuzza Lima



APAE DE GUAIRA  
 Rua Alexandre Muraishi N° 00250 Centro  
 Guaira-SP - Cep.: 14.790-000 - Centro  
 CNPJ.: 48.448.526/0001-65 - I.E.:  
 Fone.: 17-3331-2760 - Fax.: 17-3332-1012  
 www.apaeguaira.org.br - secretaria@apaeguaira.org.br

Relatório Cotação  
 Relatório Cotacao  
 [BM-SisApaer]  
 [relcotacao,jasper]

JUNHO/2023 - SUPERMERCADO MUTIRÃO DE GUAIRA LTDA

Produto	Marca	Apresentação	Valor
MOLHO TOMATE SACHE 2 KG	-	UN	-
MOSTARDA	-	UN	-
MULTIUSO DE LIMPEZA GERAL	Kimino 200 G	UN	2,99
MUSSARELA FATIADA	Vou	UN	4,99
MUSSARELA	-	KG	-
NOZ MOSCADA	-	KG	-
NUGUETS	Siaman 10 G	PCT	41,90
OLEO DE AMENDOAS/BANANA E OUTROS 100 ML	-	KG	3,99
OLEO DE SOJA	-	FRASCO	-
OREGANO	Cocaman	LTS	-
OVO CHOCOLATE AO LEITE 80 GR	Siaman 10 G	PCT	5,99
OVOS C/30 UN	-	UN	1,99
PALHA DE AÇO N°2	-	UN	-
PALITO DE DENTE C/100	Guanel	CARTELA	20,99
PALMITO PUPUNHA	Asselan	UN	2,69
PANO DE LIMPEZA DESCARTAVEL	Parana	CX	0,99
PAPEL ALUMINIO 7,5 MTS	-	KG	-
PAPEL ALUMINIO T45 C/65 MTS	Condor	PCT	7,99
PAPEL HIGIENICO	Lumipan	ROLO	8,99
PAPEL MANTEIGA 7,5 MT	-	UN	-
PAPEL TOALHA C/2	Sublime e 1 2	UN 0,9975	11,97
PEGADOR DE MACARRÃO	Wyda	UN	8,99
PENEIRA GRANDE	Bust	PCT	4,99
PENEIRA PEQUENA	-	UN	-
PEPINO	-	UN	-
PERNIL SUINO S/ OSSO PEDAÇO	-	UN	-
PERNIL SUINO S/OSSO PEÇA INTEIRA	-	KG	-
PESSEGO EM CALDA	-	KG	-
PILHA AA N°2	-	KG	19,90
PILHA AA N°4	-	LT	19,90
PILHA AAA N°2	-	PCT	-
PILHA AAA N°4	-	PCT	-
PIMENTÃO VERDE	-	PCT	-
PIMENTÃO VERMELHO. AMARELO	-	PCT	-
PIRULITO C/ 24 UN 480 GRS	-	KG	-
PIRULITO PINTA LINGUA 1 KG	-	KG	-
POLVILHO AZEDO	-	PCT	-
PRENDEDOR DE ROUPAS DE MADEIRA	-	PCT	-
PRENDEDOR DE ROUPAS PLÁSTICO	Amabil	PCT	15,99
PREPARO P/ BOLO DIET	HB	PCT	3,99
PRESTOBARBA C/ 3 LAMINAS	HB Pequeno	PCT	4,69
PRESUNTO	-	PCT	-
PROTEINA TEXTURIZADA	Gillite	UN	-
PUDIM DE CHOCOLATE	-	KG	5,49
PÁ DE LIXO COM CABO	-	KG	26,90
PÁ DE LIXO PLASTICO	-	PCT	-
PÃO DE FORMA	-	UN	-
PÃO DE FORMA INTEGRAL	-	UN	-
	Panudo go	UN	-
	-	PCT	7,99
	-	PCT	-

Confere C/ Original

FUNDO MUNICIPAL DA  
 ASSISTÊNCIA SOCIAL  
 FEDERAL  
 PROCESSO N° 59/2022

Assessor Paulo César  
 Presidente  
 Conselho Municipal

56.927.023/0001-091  
 SUPERMERCADO MUTIRÃO DE GUAIRA LTDA  
 AV: 23 N° 1782

BAIRRO: VILA NOSSA SENHORA APARECIDA 17-98112-9930J  
 CEP: 14790-000  
 GUAIRA-SP

Maura Tuzza Lima



APAE DE GUAIRA  
 Rua Alexandre Muraishi Nº 00250 Centro  
 Guairá-SP - Cep.: 14.790-000 - Centro  
 CNPJ.: 48.448.526/0001-65 - I.E.:  
 Fone.: 17-3331-2760 - Fax.: 17-3332-1012  
 www.apaeguaira.org.br - secretaria@apaeguaira.org.br

Relatório Cotação  
 Relatório Cotação  
 [BM-SisApae]  
 [relcotacao.jasper]

JUNHO/2023 - SUPERMERCADO MUTIRÃO DE GUAIRA LTDA

Produto	Marca	Apresentação	Valor
✓ PÃO DE HOT DOG	Mutuaie	PCT	
✓ PÃO DE QUEIJO	Mutuaie	KG	13,90
✓ PÃO FRANCES	"	KG	24,90
✓ PÃO FRANCÊS	"	KG	12,90
✓ QUEIJO MEIA CURA	-	KG	12,90
✓ QUEIJO RALADO	-	KG	12,90
✓ QUEROSENE	Matilat	PCT	-
✓ RALADOR INOX	Bufalo 500 ml	UN	3,99
✓ RALINHO DE PIA	-	UN	14,99
✓ RALO DE INOX 150 MM	-	UN	-
✓ REPOLHO ROXO	-	UN	-
✓ REPOLHO VERDE	-	1UN	-
✓ REQUEIJÃO CREMOSO BISNAGA	-	KG	-
✓ REQUEIJÃO CREMOSO POTE	-	KG	-
✓ RODO DE ALUMINIO DE 1 MT	Puanata 400 G	UN	7,99
✓ RODO DE MADEIRA 40CM	Puanata 200 G	UN	6,99
✓ RODO DE PLASTICO 30CM	-	IUN	-
✓ RODO DE PLASTICO 40CM	-	UN	-
✓ RODO DE PLASTICO 60CM	-	UN	-
✓ ROLO FILME PLASTICO	-	UN	-
✓ ROSQUINHAS DE NATA 350 GR	-	UN	-
✓ RUCULA	Pance	UN	4,99
✓ SABONETE BARRA	-	PCT	7,99
✓ SABONETE LIQUIDO	Albany	MAÇO	-
✓ SABONETE LIQUIDO 500 ML	-	UN	2,69
✓ SABONETEIRA	-	LTS	-
✓ SABÃO EM PEDAÇO (PCT 5 UN)	Soft 500 ml	UN	14,99
✓ SABÃO EM PEDAÇO DE COCO	-	UN	-
✓ SABÃO EM PÓ	Tienc	UN	9,99
✓ SABÃO OMO LIQUIDO 5 LTS	-	UN	-
✓ SACO ALVEJADO (PEÇA)	Tircan	UN	-
✓ SACO DE LIXO 100 LITROS C/100	-	KG	13,99
✓ SACO DE LIXO 20 LITROS C/100	Bom Jesus	GALÃO	-
✓ SACO DE LIXO 40 LITROS C/100	Lognie Limpo	UN	7,59
✓ SACO DE LIXO 50 LITROS C/100	"	PCT c/5	4,99
✓ SACO DE LIXO 60 LITROS C/100	"	PCT c/10	4,99
✓ SAL REFINADO	"	PCT c/10	4,99
✓ SALSICHA	"	PCT c/10	4,99
✓ SAPOLEO CREMOSO	Uniao	PCT c/10	4,99
✓ SARDINHA EM OLEO 125 GR	Estrela	PCT	1,99
✓ SARDINHA EM OLEO 250 GR	-	KG	1,99
✓ SELETA DE LEGUMES LATA	-	UN	12,99
✓ SHAMPOO 500 ML	Coquine	UN	5,49
✓ SUCO DE CAIXINHA 01 LITRO	-	UN	-
✓ SUCO EM PÓ ABACAXI	-	2 KG	-
✓ SUCO EM PÓ DE MARACUJÁ	-	FRASCO	-
✓ SUCO EM PÓ DIET	-	UN	-
✓ SUCO EM PÓ LARANJA	Tang	UN	-
	Tang	UN	1,29
	Light	UN	1,29
	Tang	PCT	1,99
		UN	1,29

Conteúdo Original

FUNDO MUNICIPAL DA  
 ASSISTÊNCIA SOCIAL  
 FEDERAL  
 PROCESSO Nº 59/2022

56.927.023/0001-09  
 SUPERMERCADO MUTIRÃO DE GUAIRA LTDA  
 AV: 23 Nº 1782

BAIRRO: VILA NOSSA SENHORA APARECIDA  
 CEP: 14790-000  
 GUAIRA-SP

Maia Truza Lima

Manoel Paulo Gaspar  
 Presidente  
 CPF: 14790000



APAE DE GUAIRA  
 Rua Alexandre Muraishi N° 00250 Centro  
 Guairá-SP - Cep.: 14.790-000 - Centro  
 CNPJ.: 48.448.526/0001-65 - I.E.:  
 Fone.: 17-3331-2760 - Fax.: 17-3332-1012  
 www.apaeguaira.org.br - secretaria@apaeguaira.org.br

Relatório Cotação  
 Relatório Cotacao  
 [BM-SisApae]  
 [relcotacao.jasper]

JUNHO/2023 - SUPERMERCADO MUTIRÃO DE GUAIRA LTDA

Produto	Marca	Apresentação	Valor
SUCO EM PÓ LIMÃO	Tang	UN	-
SUCO EM PÓ MORANGO	Tang	UN	1,29
SUCO EM PÓ UVA	Tang	UN	1,29
SUCO POLPA ABACAXI	-	FRASCO	1,29
SUCO POLPA CAJU	-	FRASCO	-
SUCO POLPA MARACUJÁ	Magnum	FRASCO	4,89
SUCO POLPA UVA	"	FRASCO	8,99
TABLETE DE CALDO C/6 UND.	"	FRASCO	8,99
TANGERINA	Knorr	CX	2,29
TINTA CORANTE PARA ROUPAS 40 GR	-	KG	-
TOMATE	-	UN	-
TRIGO PARA QUIBE	-	KG	-
UVA PASSA	Bugiel	PCT	9,99
VAGEM	-	KG	-
VASSOURA DE PALHA (BRUXA)	-	KG	-
VASSOURA DE PELO	-	UN	-
VASSOURA PLUMADA	Suprema H13	UN	26,00
VELA	-	UN	12,99
VENENO	Bulm n° 7	PCT	-
VIDRO PARA GARRAFA DE 1 LT	SBP	UN	16,99
VINAGRE	-	UN	-
	Fruiteza	UN	2,49

56.927.023/0001-09  
 SUPERMERCADO MUTIRÃO DE GUAIRA LTDA  
 AV. 23 N° 1782  
 BAIRRO: VILA NOSSA SENHORA APARECIDA  
 CEP: 14790-000  
 GUAIRÁ-SP

Confere CI Original Maia Truza

FUNDO MUNICIPAL DA  
 ASSISTÊNCIA SOCIAL  
 FEDERAL  
 PROCESSO N° 59/2022

*[Handwritten Signature]*  
 Maria Paula Colatto  
 Financeiro  
 02/05/2023



APAE DE GUAIRA  
 Rua Alexandre Muraishi Nº 00250 Centro  
 Guaira-SP - Cep.: 14.790-000 - Centro  
 CNPJ: 48.448.526/0001-65 - I.E.:  
 Fone.: 17-3331-2760 - Fax.: 17-3332-1012  
 www.apaeguaira.org.br - secretaria@apaeguaira.org.br

Relatório Cotação  
 Relatório Compras  
 [BM-SisApac  
 [relcotação.jasper]

JUNHO/2023 - VERA LUCIA DE OLIVEIRA CARDOSO-ME

Produto	Marca	Apresentação	Valor
ABACATE			
ABACAXI		UN	
ABOBORA CABOTIÁ		UN	
ABOBRINHA VERDE		KG	
ACELGA		KG	
ACHOCOLATADO DIET		CABEÇA	
ACHOCOLATADO EM PÓ 400 GR		PCT	
ACHOCOLATADO LIQUIDO 200 ML		PCT	
ADOÇANTE P/ FORNO E FOGÃO		PCT	
AGUA MINERAL 20 LT		UN	
AGUA SANITARIA 5L		GALÃO	449 279
ALCOOL GEL 70% LT		LTS	1349
ALCOOL LIQUIDO		UN	
ALECRIM		1 LT	
ALFACE		PCT	
ALGODÃO 50 GR		MAÇO	
ALHO		CX	
ALMEIRÃO		KG	
AI VEJANTE SEM CLORO EM PÓ		MAÇO	
ALVEJANTE SEM CLORO LIQUIDO		KG	
AMACIANTE DE ROUPAS 2 LT		LTS	
AMEIXA SECA		GALÃO	789
AMENDOIM		KG	
AMIDO DE MILHO 500 GR		KG	
ARROZ - 5KG		PCT	6.99
AVEIA EM FLOCOS 200 GR		PCT	
AZEITONA AGRANEL		PCT	
AZEITONA FATIADA		1KG	5.29
AZEITONA PRETA MIÚDA C/CAROÇO		1KG	34.99
AZEITONAS S/ CAROÇO		1KG	
AÇUCAR CRISTAL 1KG		KG	
AÇUCAR CRISTAL 2 KG		KG	
AÇUCAR CRISTAL 5 KG		PCT	
AÇUCAR DE CONFEITEIRO		PCT	1990
AÇUCAR REFINADO		PCT/1KG	
BACON		KG	515
BALDE P/LIMPEZA 10 LTS		KG	2690
BALDE P/LIMPEZA 12 LTS		UN	
BANANA MAÇÃ		UN	
BANANA NANICA		KG	
BATATA		KG	
BATATA DOCE		KG	
BATATA PALHA 500 GR		1KG	
BATATA PALITO 2,5 KG		PCT	1990
BATON COMESTIVEL		PCT	3190
BERINJELA		UN	150
BETERRABA		KG	
BICARBONATO DE SÓDIO 30 GR		KG	
		PCT	

FUNDO MUNICIPAL DA  
 ASSISTÊNCIA SOCIAL  
 FEDERAL  
 PROCESSO Nº 59/2022

Confere C/ Original

101.563.702/0001-46  
 VERA LUCIA DE O. CARDOSO-ME  
 AV: EMILIO DE ANDRADE  
 BAIRRO: COHAB 2  
 (17) 3331-7522  
 CEP: 14790-000  
 GUAIRA-SP

Manoel Paulo Santos  
 Filipe  
 09/06/2023



APAE DE GUAIRA

Rua Alexandre Muraishi N° 00250 Centro  
Guaira-SP - Cep.: 14.790-000 - Centro  
CNPJ.: 48.448.526/0001-65 - I.E.:  
Fone.: 17-3331-2760 - Fax.: 17-3332-1012  
www.apacguaira.org.br - secretaria@apacguaira.org.br

Relatório Cotação  
Relatório Cotacao  
[BM-SisApae]  
[relcotacao.jasper]

JUNHO/2023 - VERA LUCIA DE OLIVEIRA CARDOSO-ME

Produto	Marca	Apresentação	Valor
BISCOITO CASEIRO			
BOLACHA AGUA E SAL 400 GR		1KG	
BOLACHA AGUA E SAL INTEGRAL		PCT	7,89
BOLACHA DE MAISENA 400 GR		PCT	
BOLACHA RECHEADO 140 GR	Mamulã	PCT	7,15
BOLACHA SEM RECHEIO 140 GR		PCT	1,89
BOMBOM SONHO DE VALSA 1 KG		PCT	
BRILHO ALUMUNIO		PCT	
BROCOLIS		UN	
CAFÉ 500 GR		CABEÇA	2,99
CAIXA DE BOMBOM 250 GR SORTIDOS	Rodeio	PCT	13,78
CAMOMILA		CX	12,49
CANELA EM PAU - 20GR		PCT/10GR	
CANELA EM PÓ		PCT	3,49
CANUDO PLASTICO		PCT	3,49
CARNE ACÉM		PCT	
CARNE MUSCULO		KG	25,49
CATCHUP		KG	25,49
CATCHUP GALÃO		FR/400GR	
CEBOLA		3,6 KG	
CENOURA		KG	
CERA INCOLOR		KG	
CHEIRO VERDE		UN	
CHICÓRIA		MAÇO	
CHOCOLATE AO LEITE FRACCIONADO		MAÇO	
CHOCOLATE GRANULADO		KG	
CHUCHU		KG	
CHÁ MATE LEÃO 250 GR		KG	
COBERTURA P/SORV. CHOCOLATE 1,3 KG		CX	7,49
COBERTURA P/SORV. MORANGO 1,3 KG		FR	
COCO RALADO 100 GR		FR	
CONDICIONADOR 500 ML		PCT	2,99
COUVE		FRASCO	
COUVE FLOR		MAÇO	
COXA E SOBRE COXA		CABEÇA	
CRAVO		KG	8,25
CREME DE LEITE 200 GR		PCT/10GR	3,99
DESENGRIPANTE		CX	3,15
DESENTUPIDOR VASO SANITÁRIO		UN	
DESINFETANTE 2 LTS		1UN	
DESINFETANTE DE 500 ML		FR	6,49
DESODORISADOR		UN	4,49
DETERGENTE		UN	
DOCE DE AMENDOIM		UN	2,75
DOCE DE LEITE VIDRO 680 GR		PCT/1,5K	
DOCE PINGO DE LEITE		1 VD	
ERVA DOCE - 20G		PCT/2KG	
ERVILHA - 200GR		PCT	2,49
		PCT	3,99

FUNDO MUNICIPAL DA  
ASSISTENCIA SOCIAL  
FEDERAL  
PROCESSO N° 59/2022

Confere C/ Original

01.563.702/0001-46  
VERA LUCIA DE O. CARDOSO-ME  
AV. EMILIO DE ANDRADE N° 10  
BAIRRO: COHAB 2  
(17) 3331-7522  
CEP: 14790-000  
GUAIRA-SP

Ilustre Prefeito  
Filiado  
CRASP 14700001





APAE DE GUAIRA  
 Rua Alexandre Muraishi N° 00250 Centro  
 Guaira-SP - Cep.: 14.790-000 - Centro  
 CNPJ.: 48.448.526/0001-65 - I.E.:  
 Fone.: 17-3331-2760 - Fax.: 17-3332-1012  
 www.apaeguaira.org.br - secretaria@apaeguaira.org.br

Relatório Cotação  
 Relatório Cotação  
 [BM-SisApae]  
 [relcotação.jasper]

JUNHO/2023 - VERA LUCIA DE OLIVEIRA CARDOSO-ME

Produto	Marca	Apresentação	Valor
ERVILHA 2 KG		KG	
ESCOVA PARA LAVAR ROUPA		UN	
ESCOVA PARA VASO SANITÁRIO		UN	
ESPONJA DE AÇO		PCT	
ESPONJA DUPLA FACE		UN	2,99
ESPUMA PARA LAVAÇÃO GRANDE		UN	4,49
ESPUMA PARA LAVAÇÃO PEQUENA		UN	18,49
ESSENCIA PARA ALIMENTOS		UN	
ESSENCIA PARA PERFUMAR		UN	
EXTRATO DE TOMATE - 340GR		UN	
EXTRATO DE TOMATE 2 KG		LT	6,49
EXTRATO DE TOMATE 850 GR		KG	
FARINHA DE MANDIOCA 500 GR		LT	
FARINHA DE MILHO		PCT	
FARINHA DE TRIGO		PCT/500G	
FARINHA DE TRIGO INTEGRAL		PCT	5,88
FARINHA LACTEA 210 GR		KG	
FEIJÃO CARIOQUINHA		PCT	
FEIJÃO PRETO		KG	9,95
FERMENTO EM PÓ - 250GR		PCT 1 KG	
FERMENTO EM PÓ FERMIX 10 GR	Royal	PT	9,79
FIGADO BOVINO		PCT	12,95
FILTRO DE PAPEL 103		KG	12,95
FILÉ DE FRANGO		UN	4,29
FITA VEDA ROSCA		KG	14,89
FOSFORO		UN	
FUBÁ 500G		PCT	4,90
GELATINA		PCT	
GELATINA SEM SABOR		UN	1,49
GELEIA C/20 UN		CX	
GENGIBRE		PCT	
GOIABADA 40 GR		KG	
GOIABADA 500 GR		40 GR	
GRANULETTI COLORIDO		UN	10,99
GUARANÁ 2 LTS		PCT	
GUARDANAPO 30X31 COLORIDO		UN	4,99
INHAME		PCT	
IOGURTE		KG	
IOGURTE NATURAL 170 GR		LTS	
LARANJA		COPO	
LATA DE PESSEGO		KG	
LEITE		UN	
LEITE CONDENSADO		LTS	
LEITE DE COCO		UN	8,99
LEITE EM PÓ 400 GR		FRASCO	
LENTILHA		LATA	22,90
LENÇO UMEDECIDO C/100		KG	
LENÇO UMEDECIDO C/400 UN		PCT	
		PCT	

FUNDO MUNICIPAL DA  
 ASSISTÊNCIA SOCIAL  
 FEDERAL  
 PROCESSO N° 59/2022

Confere C/ Original

161.563.702/0001-46  
 VERA LUCIA DE O. CARDOSO-ME  
 AV: EMILIO DE ANDRADE N° 10  
 BAIRRO: COHAB 2  
 (17) 3331-7522  
 CEP: 14790-000  
 GUAIRA-SP

Escola Paulo Galvão  
 Transcrição  
 CNPJ: 14.790.000/0001-00



APAE DE GUAIRA  
 Rua Alexandre Muraishi N° 00250 Centro  
 Guaira-SP - Cep.: 14.790-000 - Centro  
 CNPJ.: 48.448.526/0001-65 - I.E.:  
 Fone.: 17-3331-2760 - Fax.: 17-3332-1012  
 www.apaeguaira.org.br - secretaria@apaeguaira.org.br

Relatório Cotação  
 Relatório Cotacao  
 [BM-SisApae]  
 [relcotacao.jasper]

JUNHO/2023 - VERA LUCIA DE OLIVEIRA CARDOSO-ME

Produto	Marca	Apresentação	Valor
LIMPA VIDRO			
LINGUIÇA CALABRESA		UN	
MACARRÃO ESPAGUETE		KG	24,90
MACARRÃO MIOJO		PCT	449
MACARRÃO PADRE NOSSO		UN	199
MACARRÃO PARAFUSO		PCT	449
MAIONESE 500 GR		PCT	4,49
MAMÃO FORMOSA		POTE	
MANDIOCA		KG	
MANDIOQUINHA SALSA		KG	
MANGA HADEN OU PALMER		KG	
MANTEIGA TABLETE 200 GR		UN	
MARACUJÁ		UN	
MARGARINA COM SAL 500G		KG	
MARGARINA SEM SAL	Delicia	PT	789
MAÇÃ NACIONAL		POTE	789
MEL		KG	
MELANCIA		UN	20,99
MILHO DE CANJICA BRANCA		KG	
MILHO DE PIPOCA		UN	
MILHO VERDE EM LATA		UN	6,99
MILHO VERDE ESPIGA		UN	9,99
MOLHO DE SOJA		KG	
MOLHO DE TOMATE SACHE 340 GR		UN	
MOLHO TOMATE SACHE 2 KG		UN	189
MOSTARDA		UN	
MULTIUSO DE LIMPEZA GERAL		UN	449
MUSSARELA FATIADA		UN	599
MUSSARELA		KG	
NOZ MOSCADA		KG	38,90
NUGUETS		PCT	
OLEO DE SOJA		KG	
OREGANO		LTS	849
OVO CHOCOLATE AO LEITE 80 GR		PCT	
OVOS C/30 UN		UN	
PALHA DE AÇO N°2		CARTELA	
PALITO DE DENTE C/100		UN	
PALMITO PUPUNHA		CX	
PANO DE LIMPEZA DESCARTAVEL		KG	
PAPEL ALUMINIO 7,5 MTS		PCT	
PAPEL ALUMINIO T45 C/65 MTS		ROLO	9,00
PAPEL HIGIENICO		UN	
PAPEL MANTEIGA 7,5 MT		UN	4,19
PAPEL TOALHA C/2		UN	
PEPINO		PCT	549
PERNIL SUINO S/ OSSO PEDAÇO		KG	
PERNIL SUINO S/OSSO PEÇA INTEIRA		KG	14,49
PESSEGO EM CALDA		KG	
		LT	1399

Conte Original

FUNDO MUNICIPAL DA  
 ASSISTÊNCIA SOCIAL  
 FEDERAL  
 PROCESSO N° 591/2022

101.563.702/0001-461  
 VERA LUCIA DE O. CARDOSO-ME  
 AV: EMILIO DE ANDRADE N° 10  
 BAIRRO: COHAB 2  
 (17) 3331-7522  
 CEP: 14790-000  
 GUAIRA-SP

Assessoria Contábil Guaira  
 Flávio Roberto  
 17-3331-70000



APAE DE GUAIRA  
 Rua Alexandre Muraishi N° 00250 Centro  
 Guaira-SP - Cep.: 14.790-000 - Centro  
 CNPJ.: 48.448.526/0001-65 - I.E.:  
 Fone.: 17-3331-2760 - Fax.: 17-3332-1012  
 www.apaeguaira.org.br - secretaria@apaeguaira.org.br

Relatório Cotação  
 Relatório Cotação  
 [BM-SisApae]  
 [relcotação.jasper]

JUNHO/2023 - VERA LUCIA DE OLIVEIRA CARDOSO-ME

Produto	Marca	Apresentação	Valor
PILHA AA Nº2			
PILHA AA Nº4		PCT	
PILHA AAA Nº2		PCT	
PILHA AAA Nº4		PCT	
PIMENTÃO VERDE		PCT	
PIMENTÃO VERMELHO. AMARELO		KG	
PIRULITO C/ 24 UN 480 GRS		KG	
PIRULITO PINTA LINGUA 1 KG		PCT	
POLVILHO AZEDO		PCT	
PRENDEDOR DE ROUPAS DE MADEIRA		PCT	14,99
PRENDEDOR DE ROUPAS PLÁSTICO		PCT	
PREPARO P/ BOLO DIET		PCT	
PRESUNTO		PCT	
PROTEINA TEXTURIZADA		KG	21,85
PUDIM DE CHOCOLATE		PCT	
PÁ DE LIXO COM CABO		UN	
PÁ DE LIXO PLASTICO		UN	
PÃO DE FORMA		UN	
PÃO DE FORMA INTEGRAL		PCT	7,49
PÃO DE HOT DOG		PCT	
PÃO DE QUEIJO		PCT	
PÃO FRANCES		KG	
PÃO FRANCÊS		KG	
QUEIJO MEIA CURA		KG	
QUEIJO RALADO		KG	
QUEROSENE		PCT	4,15
RALADOR INOX	500 ml	UN	14,99
RALINHO DE PIA		UN	
REPOLHO VERDE		UN	
REQUEIJÃO CREMOSO BISNAGA	Confere C/ Original	KG	
REQUEIJÃO CREMOSO POTE		UN	
RODO DE MADEIRA 40CM		UN	8,99
RODO DE PLASTICO 30CM		UN	
RODO DE PLASTICO 40CM		UN	
RODO DE PLASTICO 60CM		UN	
ROLO FILME PLASTICO		UN	
ROSQUINHAS DE NATA 350 GR		UN	4,99
SABONETE BARRA		PCT	
SABONETE LIQUIDO		UN	
SABONETEIRA		LTS	
SABÃO EM PEDAÇO (PCT 5 UN)		UN	
SABÃO EM PEDAÇO DE COCO		UN	
SABÃO EM PÓ		UN	
SAL REFINADO		KG	14,39
SALSICHA		PCT	2,49
SAPOLEO CREMOSO		KG	8,49
SARDINHA EM OLEO 125 GR		UN	12,89
SARDINHA EM OLEO 250 GR		UN	

FUNDO MUNICIPAL DA  
 ASSISTÊNCIA SOCIAL  
 FEDERAL  
 PROCESSO Nº 59/2022

101.563.702/0001-457  
 VERA LUCIA DE O. CARDOSO-ME  
 AV: EMILIO DE ANDRADE Nº 10  
 BAIRRO: COHAB  
 17-3331-7522  
 CEP: 14790-000  
 GUAIRA-SP

Atencão  
 Prefeitura Municipal  
 Guaira - SP



APAE DE GUAIRA  
 Rua Alexandre Muraishi Nº 00250 Centro  
 Guaira-SP - Cep.: 14.790-000 - Centro  
 CNPJ.: 48.448.526/0001-65 - I.E.:  
 Fone.: 17-3331-2760 - Fax.: 17-3332-1012  
 www.apaeguaira.org.br - secretaria@apaeguaira.org.br

Relatório Cotação  
 Relatório Cotacao  
 [BM-SisApae]  
 [reicotacao.jasper]

JUNHO/2023 - VERA LUCIA DE OLIVEIRA CARDOSO-ME

Produto	Marca	Apresentação	Valor
SELETA DE LEGUMES LATA		2 KG	
SHAMPOO 500 ML		FRASCO	
SUCO DE CAIXINHA 01 LITRO		UN	799
SUCO EM PÓ ABACAXI		UN	118
SUCO EM PÓ DE MARACUJÁ		UN	118
SUCO EM PÓ DIET		UN	118
SUCO EM PÓ LARANJA		PCT	
SUCO EM PÓ LIMÃO		UN	118
SUCO EM PÓ MORANGO		UN	118
SUCO EM PÓ UVA		UN	118
SUCO POLPA ABACAXI		UN	118
SUCO POLPA CAJU		FRASCO	
SUCO POLPA MARACUJÁ		FRASCO	399
SUCO POLPA UVA		FRASCO	749
TABLETE DE CALDO C/6 UND.		FRASCO	
TINTA CORANTE PARA ROUPAS 40 GR		CX	
TOMATE		UN	
TRIGO PARA QUIBE		KG	
UVA PASSA		PCT	
VAGEM		KG	
VASSOURA DE PALHA (BRUXA)		KG	
VASSOURA DE PELO		UN	25,89
VASSOURA PLUMADA		UN	
VELA		UN	899
VENENO		PCT	
VINAGRE		UN	1799
		UN	249

Confere C/ Original

FUNDO MUNICIPAL DA  
 ASSISTÊNCIA SOCIAL  
 FEDERAL  
 PROCESSO Nº 59/2022

01.563.702/0001-46  
 VERA LUCIA DE O. CARDOSO-ME  
 AV: EMILIO DE ANDRADE Nº 10  
 BAIRRO: COHAB 2  
 (17) 3331-7522  
 CEP: 14790-000  
 GUAÍRA-SP

*[Handwritten Signature]*

*[Handwritten Signature]*  
 Mariza Paulo Galvão  
 Flávia  
 CRMSP 149858

01-RAZÃO SOCIAL/NOME ASSOC DE PAIS E AMIGOS DOS EXCEPCIONAIS			02-DDD/TELEFONE (0017)33312760	
03-FPAS 639	04-SIMPLES 1	05-REMUNERAÇÃO 187.218,26	06-QTDE TRABALHADORES 77	07-ALÍQUOTA FGTS 8
08-CÓD RECOLHIMENTO 115	09-ID RECOLHIMENTO 017980-9	10-INSCRIÇÃO/TIPO (8) 48.448.526/0001-65	11-COMPETÊNCIA 06/2023	12-DATA DE VALIDADE 07/07/2023
13-DEPÓSITO + CONTRIB SOCIAL 14.977,46		14-ENCARGOS 0,00	15-TOTAL A RECOLHER 14.977,46	

**\*\*VALOR FGTS A RECOLHER ATÉ O DIA 07/07/2023\*\***

05/07/2023 - BANCO DO BRASIL - 15:38:59  
047500475 - SEGUNDA VIA 0002  
COMPROVANTE DE TRANSFERENCIA  
DE CONTA CORRENTE P/ CONTA CORRENTE

CLIENTE: ASSOC PAIS AMIGOS EXCEP G  
AGENCIA: 0475-8 CONTA: 1.339-0

DATA DA TRANSFERENCIA 05/07/2023  
NR. DOCUMENTO 550.475.000.101.027  
VALOR TOTAL 1.795,46

\*\*\*\*\* TRANSFERIDO PARA:  
CLIENTE: APAE-ADOTE UMA C ESPECIAL  
AGENCIA: 0475-8 CONTA: 101.027-1  
NR. DOCUMENTO 550.475.000.001.339

NR. AUTENTICACAO 6.EBD.A77.7B1.FA1.481

858300001498 774601792309 707678050840 844852600014

01-RAZÃO SOCIAL/NOME ASSOC DE PAIS E AMIGOS DOS EXCEPCIONAIS			02-DDD/TELEFONE (0017)33312760	
03-FPAS 639	04-SIMPLES 1	05-REMUNERAÇÃO 187.218,26	06-QTDE TRABALHADORES 77	07-ALÍQUOTA FGTS 8
08-CÓD RECOLHIMENTO 115	09-ID RECOLHIMENTO 017980-9	10-INSCRIÇÃO/TIPO (8) 48.448.526/0001-65	11-COMPETÊNCIA 06/2023	12-DATA DE VALIDADE 07/07/2023
13-DEPÓSITO + CONTRIB SOCIAL 14.977,46		14-ENCARGOS 0,00	15-TOTAL A RECOLHER 14.977,46	

**\*\*VALOR FGTS A RECOLHER ATÉ O DIA 07/07/2023\*\***

SISBB - SISTEMA DE INFORMACOES BANCO DO BRASIL  
05/07/2023 - AUTO-ATENDIMENTO - 15.45.34  
0475800475

COMPROVANTE DE AGENDAMENTO

CLIENTE: APAE-ADOTE UMA C ESPECIAL  
AGENCIA: 475-8 CONTA: 101.027-1  
EFETUADO POR: EDVAR GARCIA DE PAULA

Convenio FGTS ARRECADACAO GRF  
Codigo de Barras 85830000149-8 77460179230-9  
84485260001-4

Data do pagamento 05/07/2023  
CNPJ/CEI/CPF 48448526/0001-65  
COMPETENCIA 06/2023  
CODIGO RECOLHIMENTO 115  
VENCIMENTO 07/07/2023  
VALOR DEPOSITO 14.977,46  
Valor Total 14.977,46  
Pagamento agendado.

Atenção: Esta transação está sujeita a avaliação de segurança e será processada após análise. O comprovante definitivo somente sera emitido apos a quitacao.

858300001498 774601792309 707678050840 844852600014



**Pagamento  
Parte  
R\$ 1.795,46**

FUNDO MUNICIPAL DA  
ASSISTÊNCIA SOCIAL  
FEDERAL  
PROCESSO Nº 59/2022

Confere C/ Original



# Receita Federal

## Documento de Arrecadação de Receitas Federais

CNPJ  
**48.448.526/0001-65**

Razão Social  
**ASSOCIACAO DE PAIS E AMIGOS DOS EXCEPCIONAIS DE GU**

Período de Apuração  
**Junho/2023**

Data de Vencimento  
**20/07/2023**

Número do Documento  
**07.16.23179.3499366-6**

Observações  
**Nº Recibo Declaração: 50000143331500**

Pagar este documento até

**20/07/2023**

Valor Total do Documento

**17.655,11**

### Composição do Documento de Arrecadação

Código	Denominação	Principal	Multa	Juros	Total
0561	IRRF - RENDIMENTO DO TRABALHO ASSALARIADO	5.533,34			5.533,34
07	IRRF - RD TRB ASSAL PAÍS/AUS NO EXT A SERV PAÍS				
	PA:06/2023 Vencimento:20/07/2023				
1082	CONTR PREV DESCONTA SEGURADO-EMPREGADO/AVULSO	12.043,02			12.043,02
01	CP SEGURADOS - EMPREGADOS/AVULSO				
	PA:06/2023 Vencimento:20/07/2023				
1099	CP SEGURADOS - CONTRIBUINTES INDIVIDUAIS - 20	70,00			70,00
02	CP SEGURADOS - CONTRIBUINTES INDIVIDUAIS - 20%				
	PA:06/2023 Vencimento:20/07/2023				
1218	CP TERCEIROS - SEST - TRANSPORTADOR AUTÔNOMO	5,25			5,25
02	CP TERCEIROS - SEST - TRANSPORTADOR AUTÔNOMO				
	PA:06/2023 Vencimento:20/07/2023				
1221	CP TERCEIROS - SENAT - TRANSPORTADOR AUTÔNOMO	3,50			3,50
02	CP TERCEIROS - SENAT - TRANSPORTADOR AUTÔNOMO				
	PA:06/2023 Vencimento:20/07/2023				
<b>Totais</b>		<b>17.655,11</b>			<b>17.655,11</b>
SISBB	SISTEMA DE INFORMACOES BANCO DO BRASIL				
05/07/2023	- AUTO-ATENDIMENTO - 17.22.12				
0475800475					

Pagamento  
Parte  
R\$ 124,62

### COMPROVANTE DE AGENDAMENTO

CLIENTE: APAE-ADOTE UMA C ESPECIAL  
 AGENCIA: 475-8 CONTA: 101.027-1  
 EFETUADO POR: EDVAR GARCIA DE PAULA  
 =====  
 Convenio RFB-DARF CODIGO DE BARRAS  
 Codigo de Barras 85860000176-0 55110385232-4  
 01071623179-1 34993666030-0  
 Agente arrecadador: CNC 001 Banco do Brasil S.A.  
 Data do pagamento 05/07/2023  
 Numero do Documento 07.16.23179.3499366-6  
 Valor Total 17.655,11

05/07/2023 - BANCO DO BRASIL - 16:53:10  
 047500475 SEGUNDA VIA 0003  
 COMPROVANTE DE TRANSFERENCIA  
 DE CONTA CORRENTE P/ CONTA CORRENTE

CLIENTE: ASSOC PAIS AMIGOS EXCEP G  
 AGENCIA: 0475-8 CONTA: 1.339-0  
 =====  
 DATA DA TRANSFERENCIA 05/07/2023  
 NR. DOCUMENTO 550.475.000.101.027  
 VALOR TOTAL 124,62  
 \*\*\*\*\* TRANSFERIDO PARA:  
 CLIENTE: APAE-ADOTE UMA C ESPECIAL  
 AGENCIA: 0475-8 CONTA: 101.027-1  
 NR. DOCUMENTO 550.475.000.001.339  
 =====  
 NR.AUTENTICACAO 5.07B.368.758.50F.419

FUNDO MUNICIPAL DA ASSISTÊNCIA SOCIAL FEDERAL  
PROCESSO Nº 59/2022

Confere C/ Original

Modelo aprovado pelo Ato Declaratório Executivo  
 Conjunto nº 01 de 31 de outubro de 2011  
 Pagamento agendado.  
 Atenção: Esta transação está sujeita a avaliação  
 de segurança e será processada após análise.  
 O comprovante definitivo somente será emitido  
 após a quitacao.

Página: 1/1

28/06/2023 17:11:55

AUTENTICAÇÃO MECÂNICA

### Documento de Arrecadação de Receitas Federais

85860000176 0 55110385232 4 01071623179 1 34993666030 0



CNPJ: 48.448.526/0001-65  
 Número: 07.16.23179.3499366-6  
 Pagar até: 20/07/2023  
 Valor: 17.655,11

Pague com o PIX



RECEBEMOS DE AUTO POSTO AVENIDA DE GUAIRA LTDA, OS PRODUTOS CONSTANTES DA NOTA FISCAL INDICADA AO LADO

DATA DE RECEBIMENTO

IDENTIFICAÇÃO E ASSINATURA DO RECEBEDOR

NF-e  
N.º: 00000323  
SÉRIE: 002



**POSTO AVENIDA**

**AUTO POSTO AVENIDA DE GUAIRA LTDA**  
AVENIDA JOSE FLORES, 600  
MIGUEL FABIANO GUAIRA SP  
Telefone/Fax: (017)3331-2888 CEP: 14790000

**DANFE**  
Documento Auxiliar da  
Nota Fiscal Eletrônica

**SAÍDA**  
N.º: 00000323  
SÉRIE: 002  
Page 1 of 1



CHAVE DE ACESSO DA NF-e P/ CONSULTA DE AUTENTICIDADE NO SITE WWW.NFE.FAZENDA.GOV.BR  
3523 0702 8755 0700 0114 5500 2000 0003 2310 1462 4033

Consulta de autenticidade no portal nacional da NF-e  
www.nfe.fazenda.gov.br/portal ou no site da Sefaz  
Autorizadora

PROTOCOLO DE AUTORIZAÇÃO DE USO  
135231048115164 03/07/2023 17:36:19

NATUREZA DA OPERAÇÃO

LANC DOC FISCAL REGISTRADO EM ECF - DE

INSCRIÇÃO ESTADUAL  
322022046112

INS. ESTADUAL DO SUBSTITUTO TRIBUTÁRIO

CNPJ

02.875.507/0001-14

DESTINATÁRIO/REMETENTE

NOMERAZÃO SOCIAL

ASSOCIACAO DE PAIS E AMIGOS DOS EXCEPCIONAIS

CNPJ/CPF

48448526000165

DATA DA EMISSÃO

03/07/2023

ENDEREÇO

ANEL VIARIO,S/N

BAIRRO/DISTRITO

CEP

MUNICÍPIO

FONE/FAIX

CENTRO

14790000

GUAIRA

1733312760

UF

SP

INSCRIÇÃO ESTADUAL

DATA DA SAÍDA

03/07/2023

FATURA/DUPLICATA

**CÁLCULO DO IMPOSTO**

BASE DE CÁLCULO DO ICMS	VALOR DO ICMS	BASE DE CÁLCULO DO ICMS SUBSTITUIÇÃO	VALOR DO ICMS SUBSTITUIÇÃO	VALOR TOTAL DOS PRODUTOS
0,00	0,00	0,00	0,00	1.313,25
VALOR DO FRETE	VALOR DO SEGURO	DESCONTO	OUTRAS DESPESAS ACESSÓRIAS	VALOR DO IPI
0,00	0,00	0,00	0,00	0,00
TRANSPORTADOR/VOLUMES TRANSPORTADOS				VALOR TOTAL DA NOTA
				1.313,25

RAZÃO SOCIAL	FRETE POR CONTA	CÓDIGO ANTT	PLACA DO VEICULO	UF	CNPJ/CPF
	0 - EMITENTE	9			
	1 - DESTINATÁRIO				
ENDEREÇO	MUNICÍPIO				INSCRIÇÃO ESTADUAL
QUANTIDADE	ESPECIE	MARCA	NUMERAÇÃO	PESO BRUTO	PESO LÍQUIDO

**DADOS DO PRODUTO/SERVIÇO**

CÓD. PROD.	DESCRIÇÃO DO PRODUTO / SERVIÇO	NCM	CST	CFOP	UNIDADE	QUANTIDADE	V. UNITÁRIO	V. TOTAL	BC ICMS	V. ICMS	V. IPI	ALIQ. ICMS	ALIQ. IPI
1	GASOLINA COMUM	27101259	060	5929	LT	59,781	5,250	313,85	0,00	0,00	0,00	0	0
2439	OLEO DIESEL B S10 ADITIVADO	27101921	061	5929	LT	190	5,260	999,40	0,00	0,00	0,00	0	0

**FUNDO MUNICIPAL DA ASSISTÊNCIA SOCIAL FEDERAL**  
PROCESSO Nº 59/2022

*Confere C/ Original*

05/07/2023 - BANCO DO BRASIL - 11:52:47  
047500475 SEGUNDA VIA 0001  
COMPROVANTE DE TRANSFERENCIA DE CONTA CORRENTE P/ CONTA CORRENTE

CLIENTE: ASSOC PAIS AMIGOS EXCEP G  
AGENCIA: 0475-8 CONTA: 1.339-0

DATA DA TRANSFERENCIA 05/07/2023  
NR. DOCUMENTO 553.371.000.105.273  
VALOR TOTAL 442,44

\*\*\*\*\* TRANSFERIDO PARA:  
CLIENTE: AUTO POSTO AVENIDA DE GUA  
AGENCIA: 3371-5 CONTA: 105.273-X  
NR. DOCUMENTO 550.475.000.001.339

NR. AUTENTICACAO 1.19F.44E.EC9.418.D54

**CÁLCULO DO ISSQN**

INSCRIÇÃO MUNICIPAL	VALOR TOTAL DOS SERVIÇOS	BASE DE CÁLCULO DO ISSQN	VALOR DO ISSQN
	0,00	0,00	0,00

**DADOS ADICIONAIS**

INFORMAÇÕES COMPLEMENTARES

Val. Aprox. Tributos Estadual: 199,01 (15,15%), Federal: 21,93 (1,67%), Municipal: 0,00 (0,00%) Fonte: IBPT

Placa DNZ-2767 Motorista: MARCELO KM 2, Placa DJM-7850 Motorista: JIVAGO KM 1, Placa DNZ-2767 Motorista: MARCELO KM 2, Placa DJM-7850 Motorista: JIVAGO KM 1, Placa ZXX-XXXX Motorista: ANA LAURA KM 2, Placa XXX-XXXX Motorista: JIVAGO KM 2

- REFERENTE CF-o SAT: 185979, 186021, 188552, 188766, 189637, 189692

1339 → R\$ 442,44  
1134 → R\$ 570,81

**Pagamento Parte**  
R\$ 442,44

## Cotação para combustível

Posto : \_Auto Postro Avenida de Guaira Ltda  
CNPJ: 02.875.507/0001-14  
Referente ao mês : JUNHO/2023

Combustível		Valor
Etanol	R\$	3,78
Diesel S10	R\$	5,26
Gasolina	R\$	5,25



Carimbo do posto/ Ass. do responsável

02.875.507/0001-14  
AUTO POSTO AVENIDA DE GUAIRA LTDA  
Avenida: José Flores Nº600  
Miguel Fabiano  
CEP: 14790-000  
GUAÍRA-SP

FUNDO MUNICIPAL DA  
ASSISTÊNCIA SOCIAL  
FEDERAL  
PROCESSO N° 59/2022

Auto Posto Avenida de Guaira Ltda

Confere C/ Original



Miguel Fabiano  
GUAÍRA-SP



13106123

Rosângela M. Riquel

Rosângela M. Riquel

Setor de Compras

RG: 14.874.372

APAE - Guaira (SP)



Caixa

Posto Zanetti

G	Gasolina	5.59
G	GRID	5.69
E	Etanol	3.75
D	Diesel S10	5.45

VALORES EM TRILHÕES DE REAIS  
PREÇO DO COMBUSTÍVEL

Combustível	Preço
Gasolina	5.59
GRID	5.69
Etanol	3.75
Diesel S10	5.45



Confere C/ Original

FUNDO MUNICIPAL DA  
ASSISTÊNCIA SOCIAL  
FEDERAL  
PROCESSO Nº 59/2022

15/06/23

*Rosângela M. Riquiel*

**Rosângela M. Riquiel**  
**Setor de Compras**  
**RG: 14.874.372**  
**APAE - Guairá (SP)**



*[Signature]*  
Antonio Paulo Galvão  
Fiscalizador  
CRAFSP 200220

ETANOLO	5,39
ETANOLO COMUM	3,74
DIESEL S10 ADITIVADO	5,27
DIESEL ADITIVADO	5,17

QUARTZ

Confere C/ Original

FUNDO MUNICIPAL DA  
ASSISTÊNCIA SOCIAL  
FEDERAL  
PROCESSO Nº 59/2022

14/3

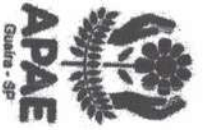

## ASSOCIAÇÃO DE PAIS E AMIGOS DOS EXCEPCIONAIS DE GUAÍRA

Fundada em 06/12/72 - Autorização para funcionamento: Portaria DRE 30/06 - Publicado DOE 03/07/82 filiada a Federação Nacional das APAEs sob nº 322 Registros: Conselho Nacional de Assistência Social - Conselho Municipal de Assistência Social nº 005 - Declarada: Entidade de Fins Filantrópicos - 20/05/95 - Utilidade Pública Federal - Lei nº 91108 - Utilidade Pública Estadual - Lei nº 2426 - Utilidade Pública Municipal - Lei nº 1100. Anel Vário Júlio Robini - Prolongamento da Rua 25 s/nº - Centro - Caixa Postal 101 - CEP: 14790-000. Fone/Fax: (17) 3331-2720 - 3332-1012 - CNPJ: 48.448.526/0001-65 - GUAÍRA / SP. [apaeaguaira@netstate.com.br](mailto:apaeaguaira@netstate.com.br) [www.apaeaguaira.org.br](http://www.apaeaguaira.org.br)

# PLANILHA CONTROLE DE GASTOS COM COMBUSTÍVEL

ASSOCIAÇÃO DE PAIS E AMIGOS DOS EXCEPCIONAIS	MÊS : JUNHO/2023
FORNECEDOR: AUTO POSTO AVENIDA	VALOR TOTAL: R\$ 526,00

PLACA	VEÍCULO	TOTAL	QTE. LITROS	TOTAL KM
DJM 7850	Micro-ônibus	R\$ 263,00	50 Lts	
DJM 7850	Micro-ônibus	R\$ 263,00	50 Lts	

Data	Hora	Motorista	Código Cupom	Km Inicial	Km Final	Diferença de Km	Tipo do Combustível	Valor por Litro	Qte. De Litros	Km/Litro
21/06/2023	17:48	Jivago		86.300	86.850	550	Diesel S10	R\$ 5,26	50	13,75
28/06/2023	09:17	Jivago		86.850	87.126	276	Diesel S10	R\$ 5,26	50	5,46

FUNDO MUNICIPAL DA  
ASSISTÊNCIA SOCIAL  
FEDERAL  
PROCESSO Nº 5912022

Carolina C. Nini

Marcos Paulo Galvão  
Financeiro  
CRA/SPT-000480

1414



## ASSOCIAÇÃO DE PAIS E AMIGOS DOS EXCEPCIONAIS DE GUARÁ

Fundada em 06/12/72 - Autorização para funcionamento: Portaria DRE 30/06 - Publicado DOE 03/07/82 Filiada a Federação Nacional das APAEs sob nº 322 Registros: Conselho Nacional de Assistência Social - Conselho Municipal de Assistência Social nº 005 - Declarada: Entidade de Fins Filantrópicos - 20/06/95 - Utilidade Pública Federal - Lei nº 91.108 - Utilidade Pública Estadual - Lei nº 2426 - Utilidade Pública Municipal - Lei n. 1100, Anel Vário Júlio Robini - Prolongamento da Rua 26 s/nº - Centro - Caixa Postal 101 - CEP: 14790-000. Fone/fax: (17) 3331-2720 - 3332-1012 - CNPJ: 48.448.526/0001-65 - GUAÍRA / SP. [apaeguara@netstite.com.br](mailto:apaeguara@netstite.com.br) [www.apaeguara.org.br](http://www.apaeguara.org.br)

## PLANILHA CONTROLE DE GASTOS COM COMBUSTÍVEL

ASSOCIAÇÃO DE PAIS E AMIGOS DOS EXCEPCIONAIS	MÊS : JUNHO/2023
FORNECEDOR: AUTO POSTO AVENIDA	VALOR TOTAL: R\$ 473,40

PLACA	VEÍCULO	TOTAL	QTE. LITROS	TOTAL KM
DNZ 2767	Micro-ônibus	R\$ 210,40	40 lts	
DNZ 2767	Micro-ônibus	R\$ 263,00	50 lts	

Data	Hora	Motorista	Código Cupom	Km Inicial	Km Final	Diferença de Km	Tipo do Combustível	Valor por Litro	Qte. De Litros	Km/Litro
23/06/2023	08:22	Marcelo		208.540	209.133	593	Diesel S10	R\$ 5,26	40 Lts	14,83
28/06/2023	14:32	Marcelo		209.133	209.308	175	Diesel S10	R\$ 5,26	50 Lts	3,5

FUNDO MUNICIPAL DA  
ASSISTÊNCIA SOCIAL  
FEDERAL  
PROCESSO Nº 59/2022

Confere Original

# R.R.V.HORTIFRUTIGRANJEIROS DE GUAIRA LTDA.

AV. 7, 809 - CENTRO  
14790-000 GUAIRA - SP  
FONE: (17) 3331-3919

**DANFE**  
DOCUMENTO AUXILIAR DA NOTA FISCAL ELETRÔNICA

0-ENTRADA 1-SAÍDA **1**  
**000.000.524**  
**SÉRIE 1**  
**FOLHA 1/1**



CHAVE DE ACESSO  
3523 0735 8982 0800 0154 5500 1000 0005 2410 0000 9988

Consulta de autenticidade no portal nacional da NF-e  
[www.nfe.fazenda.gov.br/portal](http://www.nfe.fazenda.gov.br/portal)  
ou no site da Sefaz Autorizadora

NATUREZA DA OPERAÇÃO  
**VENDA**

INSCRIÇÃO ESTADUAL  
322.072.503.117

INSCRIÇÃO ESTADUAL DO SUBST. TRIBUT.

PROTOCOLO DE AUTORIZAÇÃO DE USO  
135231050813982 04/07/2023 07:45:38

CNPJ  
35.898.208/0001-54

DESTINATÁRIO / REMETENTE

NOME / RAZÃO SOCIAL  
**ASSOCIACAO DE PAIS E AMIGOS DOS EXCEP. DE GUAIRA**

ENDEREÇO  
**RUA 26 S/N**

MUNICÍPIO  
**GUAIRA**

BAIRRO / DISTRITO  
**CENTRO**

CNPJ / CPF  
**48.448.526/0001-65**

CEP  
**14790-000**

DATA DA EMISSÃO  
**04/07/2023**

DATA DA SAÍDA  
**04/07/2023**

CÁLCULO DO IMPOSTO

BASE CÁLC ICMS	0,00	VALOR ICMS	0,00	BASE CÁLC ICMS ST	0,00	VALOR ICMS ST	0,00	TOTAL DOS PRODUTOS	823,10
VALOR FRETE	0,00	VALOR SEGURO	0,00	VALOR DESCONTO	0,10	OUTRAS DESP	0,00	VALOR APROX TRIB	0,00
TOTAL DA NOTA									<b>823,00</b>

TRANSPORTADOR / VOLUMES TRANSPORTADOS

NOME / RAZÃO SOCIAL  
FRETE POR CONTA **0-EMITENTE** CÓDIGO ANTT PLACA DO VEIC UF CNPJ / CPF

ENDEREÇO

QUANTIDADE ESPÉCIE MARCA NUMERAÇÃO PESO BRUTO PESO LÍQUIDO

DADOS DOS PRODUTOS / SERVIÇOS

CÓDIGO PRODUTO	DESCRIÇÃO DO PRODUTO / SERVIÇO	NCM/SH	CSOSN	CFOP	UNID	QUANT	VALOR UNT	VALOR TOTAL	B.CÁLC ICMS	VALOR ICMS	ALÍQ. ICMS
233	BATATA	07101000	0102	5102	KG	17	2,00	34,00	0,00	0,00	
241	REPOLHO VERDE	07049000	0102	5102	KG	3	3,00	9,00	0,00	0,00	
280	VAGEM	07089000	0102	5102	KG	4	12,50	50,00	0,00	0,00	
1033	BROCOLIS NINJA	07041000	0102	5102	UN	6	6,00	36,00	0,00	0,00	
237	CEBOLA	07031019	0102	5102	KG	29	3,40	98,60	0,00	0,00	
277	COUVE FLOR	07041000	0102	5102	KG	3	7,00	21,00	0,00	0,00	
255	MARACUJA AZEDO	08109015	0102	5102	KG	20	10,00	200,00	0,00	0,00	
271	TOMATE RASTEIRO	07049000	0102	5102	UN	5	6,00	30,00	0,00	0,00	
508	ACELGA	08039000	0102	5102	KG	14	2,75	38,50	0,00	0,00	
348	BANANA NANICA	20079927	0102	5102	KG	11	4,50	49,50	0,00	0,00	
254	MAMAO FORMOSA	07141000	0102	5102	KG	5	6,00	30,00	0,00	0,00	
748	MANDIOCA DESCASCADA	07032090	0102	5102	KG	4	17,50	70,00	0,00	0,00	
265	ALHO	04072100	0102	5102	UN	3	22,00	66,00	0,00	0,00	
603	OVOS BRANCO C/ 30 NAGATA	07051900	0102	5102	UN	11	5,50	60,50	0,00	0,00	
342	ALFACE CRESPA										

**FUNDO MUNICIPAL DA ASSISTÊNCIA SOCIAL FEDERAL**  
**PROCESSO Nº 59/2022**

*Confere C/ Original*

**Pagamento Parte**  
**R\$ 356,02**

SISBB - SISTEMA DE INFORMACOES BANCO DO BRASIL  
05/07/2023 - AUTOATENDIMENTO - 12.09.28  
0475806475 0002

Comprovante Pix

CLIENTE: ASSOC PAIS AMIGOS EXCEP G  
AGENCIA: 0475-8 CONTA: 1.339-0

SOBRE A TRANSACAO

ID: E000000020230705150831094577428  
CNPJ DO PAGADOR: 48.448.526/0001-65  
VALOR: 356,02  
DATA: 05/07/2023 - 12:08:49

PAGO PARA: R.r.v.- Hortifrutigranjeiros de Guai  
CNPJ: 35.898.208/0001-54  
CHAVE PIX: 35898208000154

INSTITUICAO: 90400888 BCO SANTANDER (BRASIL) S.A  
AGENCIA: 0182 - CONTA: 0000000000130041042  
TIPO DE CONTA: Conta Corrente

Esta transação pode ser tarifada em até 0,99%, com valor máximo de R\$ 10,00.

Notificacao enviada em: 05/07/2023 - 12:08:50

DOCUMENTO: 070501  
AUTENTICACAO SISBB: 8.00A.6BC.956.FD5.1F2

DADOS ADICIONAIS

INFORMAÇÕES COMPLEMENTARES  
I- DOCUMENTO EMITIDO POR ME OU EPP OPTANTE PELO SIMPLES NACIONAL / II- NAO GERA DIREITO A CREDITO FISCAL DE ISS E IPI, NOS TERMOS DO ART 23. LC 123/2006.  
VOCE PAGOU APROXIMADAMENTE: R\$ 39,34 TRIB. FEDERAIS / R\$ 39,34 TRIB. ESTADUAIS / R\$ 0,00 TRIB. MUNICIPAIS. FONTE: IBPT

RESERVADO  
133  
1134

RECEBEMOS DE R.R.V.HORTIFRUTIGRANJEIROS DE GUAIRA LTDA. OS PRODUTOS E/OU SERVIÇOS CONSTANTES DA NOTA FISCAL ELETRÔNICA INDICADA AO LADO. EMISSÃO: 04/07/2023 VALOR TOTAL: 823,00 DESTINATÁRIO: ASSOCIACAO DE PAIS E AMIGOS DOS EXCEP. DE GUAIRA - RUA 26 S/N, CENTRO, 14790-000-GUAIRA-SP

DATA DO RECEBIMENTO IDENTIFICAÇÃO E ASSINATURA DO RECEBEDOR

NF-e  
**000.000.524**  
**SÉRIE 1**

SUPERMERCADO MUTIRÃO

02106  
37106123

CNPJ: 56.927.023/0001-09

COTAÇÃO

26/05/2023

Mês ref: JUNHO/2023

PRODUTOS	QUANT.	PREÇO
Abacate	un	2.89
Abacaxi	un	5.99
Abobora Cambotiá	kg	2.99
Abobora verde	Kg	6.99
Acelga	maço KG	8.99
Alface	maço	6.49
Almeirão	maço	6.49
Alho	kg	24.90
Ameixa Seca	kg	-
Amendoim	kg	-
Banana maçã	kg	8.99
Banana nanica	kg	3.99
Batata	kg	4.99
Batata Doce	kg	3.99
Berinjela	kg	3.99
Beterraba	Kg	3.49
Brocolis	un	7.99
Cebola	kg	3.99
Cenoura	kg	4.99
Cheriro verde	maço	3.99
Chicória	maço	-
Chuchu	kg	3.29
Couve	maço	6.49

FUNDO MUNICIPAL DA  
ASSISTÊNCIA SOCIAL  
FEDERAL  
PROCESSO N° 59/2022

Confere C/ Original

56.927.023/0001-09  
SUPERMERCADO MUTIRÃO DE GUAÍRA LTDA  
AV. 23 N° 1782  
BAIRRO: VILA NOSSA SENHORA APARECIDA  
CEP: 14790-000  
GUAÍRA-SP

Maia Tereza Lima

Mercado Paulo Gabriel  
Fiscalizador  
TRANS: 2000480

1/2

1511

# SUPERMERCADO MUTIRÃO

Couve Flor	un	10,99
Gengibre	kg	9,99
Inhame	kg	7,99
Laranja	kg	2,99
Limão	kg	2,29
Mamão formosa	kg	12,99
Mandioca	kg	7,99
Mandioquinha salsa	kg	9,99
Manga Haden ou Palmer <i>Palmer</i>	kg	5,99
Maracujá	kg	10,99
Maçã Nacional	kg	8,79
Melancia	kg	2,15
Milho verde espiga	kg	-
Ovos c/ 30 un	cartela	22,99
Pepino <i>Japones</i>	kg	5,99
Pimentão verde	kg	9,99
Pimentão vermelho e amarelo	kg	13,99
Queijo meia cura	Kg	-
Repolho roxo	Kg	4,99
Repolho verde	Kg	2,89
Rúcula	maço	6,49
Tangerina <i>Pokan</i>	kg	7,29
Tomate	kg	7,99
Vagem	kg	14,99

56.927.023/0001-09  
 SUPERMERCADO MUTIRÃO DE GUAÍRA LTDA  
 AV. 23 Nº 1782  
 BAIRRO: VILA NOSSA SENHORA APARECIDA  
 CEP: 14790-000  
 GUAÍRA-SP

*Maria Tereza Lima*

*Confere C/ Original*

FUNDO MUNICIPAL DA  
 ASSISTÊNCIA SOCIAL  
 FEDERAL  
 PROCESSO Nº 59/2022

*[Assinatura]*  
 Maria Tereza Lima  
 Presidente  
 - 15/12/2022

2/2

15/2



Rua Alexandre Muraishi N° 00250 Centro  
 Guairá-SP - Cep.: 14.790-000 - Centro  
 CNPJ.: 48.448.526/0001-65 - I.E.:  
 Fone.: 17-3331-2760 - Fax.: 17-3332-1012  
 www.apaeguaira.org.br - secretaria@apaeguaira.org.br

Relatório Cotação  
 Relatório Cotação  
 [BM-SisApae]  
 [relcotação.jasper]

JUNHO/2023 - MERCEARIA E VAREJAO AVENIDA GUAIRA LTDA

Produto	Marca	Apresentação	Valor
ABACATE		UN	2.00
ABACAXI		UN	3.50
ABOBORA CABOTIÁ		KG	2.75
ABOBRINHA VERDE		KG	2.75
ACELGA		CABEÇA	6.00
ALFACE		MAÇO	5.50
ALHO		KG	17.50
ALMEIRÃO		MAÇO	5.50
AMEIXA SECA		KG	-
AMENDOIM		KG	20.00
BANANA MAÇÃ		KG	6.00
BANANA NANICA		KG	2.75
BATATA		KG	2.00
BATATA DOCE		KG	2.95
BERINJELA		1KG	2.95
BETERRABA		KG	3.00
BROCOLIS		KG	2.00
CEBOLA		KG	6.00
CENOURA		CABEÇA	3.40
CHEIRO VERDE		KG	2.95
CHICÓRIA		MAÇO	4.00
CHUCHU		MAÇO	5.50
COUVE		KG	2.75
COUVE FLOR		MAÇO	6.00
GALÃO DE AGUA		CABEÇA	7.00
GENGIBRE		GL/20LTS	12.00
INHAME		KG	12.50
LARANJA		KG	9.50
LIMÃO		KG	2.75
MAMÃO FORMOSA		KG	2.00
MANDIOCA		KG	4.50
MANDIOQUINHA SALSA		KG	7.50
MANGA HADEN OU PALMER		KG	12.50
MARACUJÁ		UN	7.50
MAÇÃ NACIONAL		KG	10.00
MELANCIA		KG	5.50
MILHO VERDE ESPIGA		KG	2.75
OVOS C/30 UN		KG	7.50
PEPINO		KG	7.50
PIMENTÃO VERDE		CARTELA	22.00
PIMENTÃO VERMELHO. AMARELO		KG	4.00
QUEIJO MEIA CURA		KG	7.50
REPOLHO ROXO		KG	15.00
REPOLHO VERDE		KG	45.00
RUCULA		KG	7.50
TANGERINA		KG	2.00
TOMATE		KG	5.50
VAGEM		KG	6.00
		KG	5.00
		KG	12.50

Confere C/ Original

FUNDO MUNICIPAL DA  
 ASSISTÊNCIA SOCIAL  
 FEDERAL  
 PROCESSO N° 59/2022

*[Handwritten Signature]*  
 MERCEARIA E VAREJAO AVENIDA  
 GUAIRA LTDA - ME  
 CNPJ 00.982.771/0001-55  
 Insc. Est. 328.019.664-118-ME  
 Av. 21 N° 549 - Centro - GUAIARA - SP







Rua Alexandre Muraishi Nº 00250 Centro  
 Guaiara-SP - Cep.: 14.790-000 - Centro  
 CNPJ.: 48.448.526/0001-65 - I.E.:  
 Fone.: 17-3331-2760 - Fax.: 17-3332-1012  
 www.apaeguaira.org.br - secretaria@apaeguaira.org.br

Relatório Cotação  
 Relatório Cotação  
 [BM-SisApae]  
 [relcotação.jasper]

JUNHO/2023 - R.R.V.HORTIFRUTIGRANJEIROS DE GUAÍRA LTD

Produto	Marca	Apresentação	Valor
ABACATE /		UN	2,50
ABACAXI /		UN	3,50
ABOBORA CABOTIÁ /		KG	2,75
ABOBRINHA VERDE /		KG	2,75
ACELGA /		CABEÇA	6,00
ALFACE /		MAÇO	5,50
ALHO /		KG	18,00
ALMEIRÃO /		MAÇO	5,50
AMEIXA SECA /		KG	59,00
AMENDOIM /		KG	20,00
BANANA MAÇÃ /		KG	6,00
BANANA NANICA /		KG	2,75
BATATA /		KG	2,00
BATATA DOCE /		KG	3,00
BERINJELA /		1KG	3,00
BETERRABA /		KG	3,00
BROCOLIS /		KG	2,00
CEBOLA /		CABEÇA	6,00
CENOURA /		KG	3,40
CHEIRO VERDE /		KG	2,95
CHICÓRIA /		MAÇO	4,00
CHUCHU /		MAÇO	6,00
COUVE /		KG	2,75
COUVE FLOR /		MAÇO	6,00
GALÃO DE AGUA /		CABEÇA	7,00
GENGIBRE /		GL/20LTS	—
INHAME /		KG	13,00
LARANJA /		KG	10,00
LIMÃO /		KG	2,75
MAMÃO FORMOSA /		KG	2,00
MANDIOCA /		KG	4,50
MANDIOQUINHA SALSA /		KG	7,50
MANGA HADEN OU PALMER /		KG	12,50
MARACUJÁ /		UN	8,00
MAÇÃ NACIONAL /		KG	10,00
MELANCIA /		KG	5,50
MILHO VERDE ESPIGA /		KG	3,00
OVOS C/30 UN /		KG	7,50
PEPINO /		CARTELA	22,00
PIMENTÃO VERDE /		KG	4,50
PIMENTÃO VERMELHO. AMARELO /		KG	7,80
QUEIJO MEIA CURA /		KG	15,50
REPOLHO ROXO /		KG	45,00
REPOLHO VERDE /		KG	7,50
RUCULA /		KG	3,00
TANGERINA /		MAÇO	5,50
TOMATE /		KG	6,00
VAGEM /		KG	5,00
		KG	12,50

FUNDO MUNICIPAL DA  
 ASSISTÊNCIA SOCIAL  
 FEDERAL  
 PROCESSO Nº 59/2022

Confere C/ Original

35.898.208/0001-54  
 R.R.V.HORTIFRUTIGRANJEIROS  
 DE GUAÍRA LTDA  
 AV.: 7 Nº 809  
 BAIRRO: CENTRO  
 CEP: 14.790-000  
 GUAÍRA-SP

Assinatura do Responsável  
 pelo Relatório

RECEBEMOS DE TARSIO JUNIOR E CIA LTDA ME OS PRODUTOS / SERVIÇOS CONSTANTES DA NOTA FISCAL INDICADO AO LADO  
 EMISSÃO: 04/07/2023 - DEST. / REM.: ASSOCIACAO DE PAIS E AMIGOS DOS EXCEPCIONAIS DE GUAIRA - VALOR TOTAL: R\$ 116,70  
 DATA DE RECEBIMENTO IDENTIFICAÇÃO E ASSINATURA DO RECEBEDOR

NF-e  
 Nº 000000437  
 SÉRIE 001

IDENTIFICAÇÃO DO EMITENTE  
**TARSIO JUNIOR E CIA LTDA ME**  
 AV 1, 123 - CENTRO - CEP:14790-000 - GUAIRA - SP  
 TEL: (17)3331-4368  
**DANFE**  
 DOCUMENTO AUXILIAR DA  
 NOTA FISCAL ELETRÔNICA  
 0 - ENTRADA  
 1 - SAÍDA  
 Nº 000000437 fl. 1 / 1  
 SÉRIE 001



CHAVE DE ACESSO  
 3523 0704 2014 0700 0138 5500 1000 0004 3713 2511 2854

Consulta de autenticidade no portal nacional da NF-e  
 www.nfe.fazenda.gov.br/portal  
 ou no site da Sefaz Autorizadora

NATUREZA DE OPERAÇÃO  
**VENDA DE MERCADORIA, ADQUIRIDA/VENDA DE MERCADORIA ADQUIRIDA**  
 INSCRIÇÃO ESTADUAL 322019151111 INSCRIÇÃO ESTADUAL DO SUBST. TRIB.  
 PROTOCOLO DE AUTORIZAÇÃO DE USO 135231056096810 04/07/2023 17:34:22  
 CNPJ / CPF 04.201.407/0001-38

DESTINATÁRIO / REMETENTE  
 NOME / RAZÃO SOCIAL ASSOCIACAO DE PAIS E AMIGOS DOS EXCEPCIONAIS DE GUAIRA  
 ENDEREÇO ANEL VIARIO JULIO ROBINI S/N.  
 MUNICÍPIO GUAIRA  
 PONE / FAX 3331-2760  
 UF SP  
 INSCRIÇÃO ESTADUAL  
 CNPJ / CPF 48.448.526/0001-65  
 DATA DA EMISSÃO 04/07/2023  
 DATA SAÍDA / ENTRADA 04/07/2023  
 HORA DA SAÍDA 16:41:00

CÁLCULO DO IMPOSTO		BASE DE CÁLCULO DO ICMS		VALOR DO ICMS		BASE CÁLC. ICMS SUBST.		VALOR DO ICMS SUBST.		VALOR APROX. DOS TRIBUTOS		VALOR TOTAL DOS PRODUTOS	
VALOR DO ICMS		0,00		0,00		0,00		0,00		38,02		116,70	
VALOR DO PRETE		0,00		0,00		0,00		0,00		0,00		116,70	
VALOR DO SEGURO		0,00		0,00		0,00		0,00		0,00		116,70	
DESCONTO		0,00		0,00		0,00		0,00		0,00		116,70	
OUTRAS DESP. ACESS.		0,00		0,00		0,00		0,00		0,00		116,70	
VALOR DO IPI		0,00		0,00		0,00		0,00		0,00		116,70	
VALOR TOTAL DA NOTA		0,00		0,00		0,00		0,00		0,00		116,70	

TRANSPORTADOR / VOLUMES TRANSPORTADOS  
 RAZÃO SOCIAL  
 ENDEREÇO  
 QUANTIDADE  
 ESPÉCIE  
 MARCA  
 NUMERAÇÃO  
 PESO BRUTO  
 PESO LÍQUIDO  
 PRETE POR CONTA 0 - REMETENTE  
 CÓDIGO ANTT  
 PLACA DO VEÍCULO  
 UF  
 CNPJ / CPF  
 UF  
 INSCRIÇÃO ESTADUAL

DADOS DO PRODUTO / SERVIÇOS													
CÓDIGO DO PROD. / SERV.	DESCRIÇÃO DO PRODUTO / SERVIÇO	NCM / SH	CSOSN	CFOP	UNID.	QUANT.	VALOR UNITÁRIO	VALOR DESCONTO	VALOR LÍQUIDO	BASE CÁLC. ICMS	VALOR I.C.M.S.	VALOR I.P.I.	ALÍQUOTAS ICMS IPI
9727	ESPONJA MULTIUSO Valor Aprox dos Tributos R\$: 2,82 Federais e 3,78 Estaduais.	68053090	0500	5405	UN	6,000	3,50	0,00	21,00	0,00	0,00	0,00	0,00 0,00
6776	MULTIUSO LIMPEZA GERAL Valor Aprox dos Tributos R\$: 6,31 Federais e 6,82 Estaduais.	34029090	0500	5405	UN	10,000	3,79	0,00	37,90	0,00	0,00	0,00	0,00 0,00
5656	ROLO DE FILME PLASTICO Valor Aprox dos Tributos R\$: 1,43 Federais e 1,76 Estaduais.	39204390	0102	5102	UN	2,000	4,90	0,00	9,80	0,00	0,00	0,00	0,00 0,00
7471	VASSOURA Valor Aprox dos Tributos R\$: 6,46 Federais e 8,64 Estaduais.	96039000	0102	5102	UN	2,000	24,00	0,00	48,00	0,00	0,00	0,00	0,00 0,00

SISBB - SISTEMA DE INFORMACOES BANCO DO BRASIL  
 05/07/2023 - AUTOATENDIMENTO - 16.21.35  
 0475800475 SEGUNDA VIA 0001

Confere C/ Original

FUNDO MUNICIPAL DA ASSISTÊNCIA SOCIAL FEDERAL  
 PROCESSO Nº 59/2022

COMPROVANTE DE TRANSFERENCIA  
 COMPROVANTE DE  
 TED - TRANSFERENCIA ELETRONICA DISPONIVEL  
 CLIENTE: ASSOC PAIS AMIGOS EXCEP G  
 AGENCIA: 0475-8 CONTA: 1.339-0  
 FINALIDADE: 01 CREDITO EM CONTA  
 REMETENTE : ASSOC PAIS AMIGOS EXCEP G  
 BANCO: 756 - BANCO SICOOB S.A.  
 AGENCIA: 3206-9 - CC COOCRELIVRE  
 CONTA: 3.208.174-0  
 FAVORECIDO: TARSIO JUNIOR PAIVA LTDA  
 CPF/CNPJ: 04.201.407/0001-38  
 VALOR: R\$ 116,70  
 DEBITO EM: 05/07/2023  
 DOCUMENTO: 070502

DADOS ADICIONAIS  
 INFORMAÇÕES COMPLEMENTARES  
 Valor Aprox dos Tributos R\$: 17,02 Federais e 21,00 Estaduais, Fonte:IBPT/empresometro.com.br 2C46F9  
 RESERVA AUTENTICACAO SISBB: 5.AA2.84A.22C.1CB.C40  
 4339-25 116,70

**APAE DE GUAIRA**

Rua Alexandre Muraishi Nº 00250 Centro  
 Guaira-SP - Cep.: 14.790-000 - Centro  
 CNPJ: 48.448.526/0001-65 - I.E.:  
 Fone.: 17-3331-2760 - Fax.: 17-3332-1012  
 www.apaeguaira.org.br - secretaria@apaeguaira.org.br

Relatório Cotação  
 Relatório Cotação  
 [BM-SisApae]  
 [relcotação.jasper]

**JUNHO/2023 - TARSIO JUNIOR E CIA LTDA ME**

Produto	Marca	Apresentação	Valor
ABACATE		UN	
ABACAXI		UN	
ABOBORA CABOTIÁ		KG	500
ABOBRINHA VERDE		KG	
ACELGA		CABEÇA	
ACHOCOLATADO DIET		PCT	
ACHOCOLATADO EM PÓ 400 GR		PCT	498
ACHOCOLATADO LIQUIDO 200 ML		PCT	165
ADOÇANTE P/ FORNO E FOGÃO		UN	
AGUA MINERAL 20 LT		GALÃO	2000
AGUA SANITARIA		LTS	598
AGUA SANITÁRIA 5 LTS		GALÃO	2000
ALCOOL GEL 70% LT		UN	990
ALCOOL LIQUIDO		1 LT	1000
ALECRIM		PCT	170
ALFACE		MAÇO	900
ALGODÃO 50 GR	25GR	CX	340
ALHO		KG	2500
ALMEIRÃO		MAÇO	
ALVEJANTE SEM CLORO EM PÓ	400 GR	KG	1790
ALVEJANTE SEM CLORO LIQUIDO	200 ML	LTS	590
AMACIANTE DE ROUPAS 2 LT		<del>KG</del> 2LTS	699
AMEIXA SECA		KG	1000
AMENDOIM		KG	895
AMIDO DE MILHO 500 GR		PCT	545
ARROZ - 5KG		PCT	2400
AVEIA EM FLOCOS 200 GR		PCT	400
AZEITONA AGRANEL	500GR	1KG	2900
AZEITONA FATIADA	120GR	1KG	2900
AZEITONA PRETA MIÚDA C/CAROÇO	120GR	1KG	2900
AZEITONAS S/ CAROÇO	120GR	KG	2900
AÇUCAR CRISTAL 1KG		KG	500
AÇUCAR CRISTAL 2 KG		PCT	870
AÇUCAR CRISTAL 5 KG		PCT	1990
AÇUCAR DE CONFEITEIRO		PCT/1KG	
AÇUCAR REFINADO		KG	550
BACON		KG	3000
BALDE P/LIMPEZA 10 LTS	8LTS	UN	790
BALDE P/LIMPEZA 12 LTS		UN	1700
BANANA MAÇÃ		KG	700
BANANA NANICA		KG	450
BATATA		KG	450
BATATA DOCE		1KG	450
BATATA PALHA 500 GR		PCT	1590
BATATA PALITO 2,5 KG		PCT	2500
BATON COMESTIVEL		UN	175
BERINJELA		KG	600
BETERRABA		KG	600

**FUNDO MUNICIPAL DA ASSISTÊNCIA SOCIAL FEDERAL**  
**PROCESSO Nº 59/2022**

Confere C/ Original

Microscópio Cobalto  
 Financiado  
 nº 01/2017-000400



APAE DE GUAIRA  
 Rua Alexandre Muraishi Nº 00250 Centro  
 Guairá-SP - Cep.: 14.790-000 - Centro  
 CNPJ.: 48.448.526/0001-65 - I.E.:  
 Fone.: 17-3331-2760 - Fax.: 17-3332-1012  
 www.apaeguaira.org.br - secretaria@apaeguaira.org.br

Relatório Cotação  
 Relatório Cotação  
 [BM-SisApae]  
 [relcotação.jasper]

JUNHO/2023 - TARSIO JUNIOR E CIA LTDA ME

Produto	Marca	Apresentação	Valor
BICARBONATO DE SÓDIO 30 GR		PCT	200
BOLACHA AGUA E SAL 400 GR	Todeschini	PCT	598
BOLACHA AGUA E SAL INTEGRAL		PCT	
BOLACHA DE MAISENA 400 GR	Mawlen	PCT	648
BOLACHA RECHEADO 140 GR	Tuc's	PCT	248
BOLACHA SEM RECHEIO 140 GR		PCT	200
BOMBOM SONHO DE VALSA 1 KG		PCT	6500
BRILHO ALUMUNIO		PCT	330
BROCOLIS		UN	300
CADEADO 25 MM	32 mm	CABEÇA	800
CADEADO 30 MM	38 mm	UN	900
CAFÉ 500 GR		UN	1598
CAIXA DE BOMBOM 250 GR SORTIDOS	Truville	PCT	1490
CAMOMILA		CX	179
CANELA EM PAU - 20GR		PCT/10GR 79R	500
CANELA EM PÓ		PCT	500
CANUDO PLASTICO		PCT	7200
CARNE ACÉM		PCT	2475
CARNE MUSCULO		KG	2450
CATCHUP		KG	750
CATCHUP GALÃO		FR/400GR 380GR	1990
CEBOLA		3,6 KG	500
CENOURA		KG	500
CERA INCOLOR		KG	600
CHEIRO VERDE		UN	500
CHICÓRIA		MAÇO	
CHOCOLATE AO LEITE FRACCIONADO		MAÇO	
CHOCOLATE GRANULADO		KG	
CHUCHU		KG 250GR	850
CHÁ MATE LEÃO 250 GR		KG	500
COBERTURA P/SORV. CHOCOLATE 1,3 KG		CX	890
COBERTURA P/SORV. MORANGO 1,3 KG		FR	
COCO RALADO 100 GR		FR	
CONDICIONADOR 500 ML	325 ml	PCT	375
COPOS DESCARTÁVEL DE 150 ML		FRASCO	990
COUVE		PCT	650
COUVE FLOR	Confere C/ Original	MAÇO	
COXA E SOBRE COXA		CABEÇA	1400
CRAVO		KG	780
CREME DE LEITE 200 GR		PCT/10GR	290
DESENGRIPANTE		CX	4.30
DESENTUPIDOR VASO SANITÁRIO		UN	1650
DESINFETANTE		UN	950
DESINFETANTE 2 LTS		FR/5LTS	2000
DESINFETANTE DE 500 ML		FR	600
DESODORANTE AEROSOL FEMININO		UN	950
DESODORANTE AEROSOL MASCULINO		UN	900
DESODORANTE FEMININO SPRAY		UN	900
		UN	900

FUNDO MUNICIPAL DA  
 ASSISTÊNCIA SOCIAL  
 FEDERAL  
 PROCESSO Nº 59/2022

Assessoria Técnica  
 Guairá - SP  
 CRAS 12000300



APAE DE GUAIRA  
 Rua Alexandre Muraishi Nº 00250 Centro  
 Guaira-SP - Cep.: 14.790-000 - Centro  
 CNPJ: 48.448.526/0001-65 - I.E.:  
 Fone.: 17-3331-2760 - Fax.: 17-3332-1012  
 www.apaeguaira.org.br - secretaria@apaeguaira.org.br

Relatório Cotação  
 Relatório Cotacao  
 [BM-SisApae]  
 [relcotacao.jasper]

JUNHO/2023 - TARSIO JUNIOR E CIA LTDA ME

Produto	Marca	Apresentação	Valor
DESODORANTE MASCULINO SPRAY		UN	950
DESODORISADOR		UN	1279
DETERGENTE		UN	229
DOCE DE AMENDOIM		UN	2990
DOCE DE LEITE VIDRO 680 GR		PCT/1,5K	2200
DOCE PINGO DE LEITE		1 VD	
ERVA DOCE - 20G		PCT/2KG	
ERVILHA - 200GR		PCT	229
ERVILHA 2 KG		PCT	378
ESCOVA PARA LAVAR ROUPA		KG	
ESCOVA PARA VASO SANITÁRIO		UN	300
ESPONJA DE AÇO		UN	1000
ESPONJA DUPLA FACE	C/ 4 un	PCT	290
ESPUMA PARA LAVAÇÃO GRANDE		UN	350
ESPUMA PARA LAVAÇÃO PEQUENA		UN	1900
ESSENCIA PARA ALIMENTOS		UN	1700
ESSENCIA PARA PERFUMAR		UN	
EXTRATO DE TOMATE - 340GR		UN	479
EXTRATO DE TOMATE 2 KG		LT	690
EXTRATO DE TOMATE 850 GR		KG	
FARINHA DE MANDIOCA 500 GR		LT	
FARINHA DE MILHO		PCT	699
FARINHA DE TRIGO		PCT/500G	699
FARINHA DE TRIGO INTEGRAL		PCT	498
FARINHA LACTEA 210 GR		KG	
FEIJÃO CARIOQUINHA		PCT	1000
FEIJÃO PRETO		KG	979
FERMENTO EM PÓ - 250GR		PCT 1 KG	979
FERMENTO EM PÓ FERMIX 10 GR		PT	979
FIGADO BOVINO		PCT	115
FILTRO DE PAPEL 103		KG	1900
FILÉ DE FRANGO		UN	479
FITA VEDA ROSCA		KG	1590
FOSFORO		UN	450
FUBÁ 500G		PCT	550
GELATINA		PCT	400
GELATINA SEM SABOR		UN	149
GELEIA C/20 UN		CX	280
GENGIBRE		PCT	
GOIABADA 40 GR		KG	
GOIABADA 500 GR		40 GR	
GRANULETTI COLORIDO		UN	10,90
GUARANÁ 2 LTS		PCT	
GUARDANAPO		UN	498
INHAME		PCT	390
IOGURTE		KG	
IOGURTE NATURAL 170 GR		LTS	1000
LATA DE PESSEGO		COPO	370
		UN	1290

Confere C/ Original

FUNDO MUNICIPAL DA  
 ASSISTÊNCIA SOCIAL  
 FEDERAL  
 PROCESSO Nº 59/2022

*[Handwritten Signature]*  
 Manoel Paulo Gabriel  
 Fabriciano  
 CRMSP 1.000.000



APAE DE GUAIRA

Rua Alexandre Muraishi N° 00250 Centro  
Guaira-SP - Cep.: 14.790-000 - Centro  
CNPJ.: 48.448.526/0001-65 - I.E.:  
Fone.: 17-3331-2760 - Fax.: 17-3332-1012  
www.apaeguaira.org.br - secretaria@apaeguaira.org.br

Relatório Cotação  
Relatório Cotacao  
[BM-SisApae]  
[relcotacao.jasper]

JUNHO/2023 - TARSIO JUNIOR E CIA LTDA ME

Produto	Marca	Apresentação	Valor
LEITE		LTS	590
LEITE CONDENSADO		UN	719
LEITE DE COCO	Pinacayuba	FRASCO	395
LEITE EM PÓ 400 GR		LATA	2470
LENTILHA		KG 500GR	1430
LENÇO UMEDECIDO C/400 UN	800mm	PCT	1370
LIMPA VIDRO		UN	1079
LINGUIÇA CALABRESA		KG	
MACARRÃO ESPAGUETE		PCT	400
MACARRÃO MIOJO		UN	160
MACARRÃO PADRE NOSSO		PCT	400
MACARRÃO PARAFUSO		PCT	400
MAIONESE 500 GR		POTE	550
MAMÃO FORMOSA		KG	
MANDIOCA		KG	700
MANDIOQUINHA SALSA		KG	
MANGA HADEN OU PALMER		UN	
MANTEIGA TABLETE 200 GR		UN	
MARACUJÁ		UN	1690
MARGARINA COM SAL 500G		KG	
MARGARINA SEM SAL	Noticia MARIANA	PT	848
MAÇÃ NACIONAL		POTE	990
MEL		KG	900
MELANCIA		UN	2400
MILHO DE CANJICA BRANCA		KG	350
MILHO DE PIPOCA		UN	995
MILHO VERDE EM LATA		UN	670
MILHO VERDE ESPIGA		UN	490
MOLHO DE SOJA		KG	
MOLHO DE TOMATE SACHE 340 GR		UN	1190
MOLHO TOMATE SACHE 2 KG	Confere C/ Original	UN	190
MOSTARDA		UN	
MULTIUSO DE LIMPEZA GERAL		UN	598
MUSSARELA FATIADA		UN	379
MUSSARELA		KG	4400
NOZ MOSCADA		KG	4400
NUGUETS		PCT	490
OLEO DE SOJA		KG	
OREGANO		LTS	690
OVOS C/30 UN		PCT	980
PALHA DE AÇO N°2		CARTELA	2200
PALITO DE DENTE C/100		UN	300
PALMITO PUPUNHA		CX	100
PAPEL ALUMINIO 7,5 MTS	picado	KG	1175
PAPEL ALUMINIO T45 C/65 MTS	45cm + 4MT	ROLO	900
PAPEL HIGIENICO		UN	600
PAPEL MANTEIGA 7,5 MT		UN	399
PAPEL TOALHA C/2		UN	310
		PCT	600

FUNDO MUNICIPAL DA  
ASSISTÊNCIA SOCIAL  
FEDERAL  
PROCESSO N° 59/2022

Marco Paulo Galvão  
Fiscal  
CRMSP 1.000.000

**APAE DE GUAIRA**

Rua Alexandre Muraishi Nº 00250 Centro  
 Guaira-SP - Cep.: 14.790-000 - Centro  
 CNPJ.: 48.448.526/0001-65 - I.E.:  
 Fone.: 17-3331-2760 - Fax.: 17-3332-1012  
 www.apaeguaira.org.br - secretaria@apaeguaira.org.br

Relatório Cotação  
 Relatório Cotação  
 [BM-SisApae]  
 [relcotação.jasper]

**JUNHO/2023 - TARSIO JUNIOR E CIA LTDA ME**

Produto	Marca	Apresentação	Valor
PEPINO		KG	
PERNIL SUINO S/ OSSO PEDAÇO		KG	1450
PERNIL SUINO S/OSSO PEÇA INTEIRA		KG	1450
PESSEGO EM CALDA		LT	1500
PILHA AA Nº2		PCT	900
PILHA AA Nº4	ALUMINA	PCT	
PILHA AAA Nº2		PCT	900
PILHA AAA Nº4		PCT	
PIMENTÃO VERDE		KG	900
PIMENTÃO VERMELHO. AMARELO		KG	
PIRULITO C/ 24 UN 480 GRS		PCT	1900
PIRULITO PINTA LINGUA 1 KG		PCT	
POLVILHO AZEDO		PCT	1690
PRENDEDOR DE ROUPAS DE MADEIRA		PCT	275
PRENDEDOR DE ROUPAS PLÁSTICO		PCT	498
PREPARO P/ BOLO DIET		PCT	
PRESUNTO		KG	2400
PROTEINA TEXTURIZADA		PCT	
PUDIM DE CHOCOLATE		UN	
PÁ DE LIXO COM CABO		UN	670
PÁ DE LIXO PLASTICO		UN	670
PÃO DE FORMA INTEGRAL		PCT	800
PÃO DE HOT DOG		PCT	770
QUEIJO MEIA CURA		KG	
QUEIJO RALADO		PCT	450
QUEROSENE 300 mL		UN	1370
RALADOR INOX		UN	
REPOLHO VERDE		KG	370
REQUEIJÃO CREMOSO BISNAGA		UN	750
REQUEIJÃO CREMOSO POTE		UN	4000
RODO DE ALUMINIO DE 1 MT		UN	1200
RODO DE MADEIRA 40CM		UN	1700
RODO DE PLASTICO 30CM		UN	1700
RODO DE PLASTICO 40CM		UN	1700
RODO DE PLASTICO 60CM		UN	1490
ROLO FILME PLASTICO		UN	470
ROSQUINHAS DE NATA 350 GR		PCT	750
SABONETE BARRA		UN	250
SABONETE LIQUIDO 500 ML		UN	
SABONETEIRA		UN	
SABÃO EM PEDAÇO (PCT 5 UN)		UN	
SABÃO EM PEDAÇO DE COCO		UN	1000
SABÃO EM PÓ		UN	280
SAL REFINADO		KG	1498
SALSICHA		PCT	350
SAPOLEO CREMOSO		KG	950
SARDINHA EM OLEO 125 GR		UN	1200
SARDINHA EM OLEO 250 GR		UN	600
		UN	1200

**FUNDO MUNICIPAL DA  
 ASSISTÊNCIA SOCIAL  
 FEDERAL  
 PROCESSO Nº 59/2022**

Confere C/ Original

*[Handwritten Signature]*  
 Marco Paulo Gelyne  
 Francolino  
 17-3332-1012



APAE DE GUAIRA  
 Rua Alexandre Muraishi N° 00250 Centro  
 Guaira-SP - Cep.: 14.790-000 - Centro  
 CNPJ.: 48.448.526/0001-65 - I.E.:  
 Fone.: 17-3331-2760 - Fax.: 17-3332-1012  
 www.apaeguaira.org.br - secretaria@apaeguaira.org.br

Relatório Cotação  
 Relatório Cotação  
 [BM-SisApae]  
 [relcotação.jasper]

JUNHO/2023 - TARSIO JUNIOR E CIA LTDA ME

Produto	Marca	Apresentação	Valor
SELETA DE LEGUMES LATA		2 KG	500
SHAMPOO 500 ML	325 ML	FRASCO	900
SUCO DE CAIXINHA 01 LITRO		UN	800
SUCO EM PÓ ABACAXI		UN	149
SUCO EM PÓ DE MARACUJÁ		UN	
SUCO EM PÓ DIET		PCT	
SUCO EM PÓ LARANJA		UN	
SUCO EM PÓ LIMÃO		UN	
SUCO EM PÓ MORANGO		UN	149
SUCO EM PÓ UVA		UN	
SUCO POLPA ABACAXI		UN	
SUCO POLPA CAJU		FRASCO	
SUCO POLPA MARACUJÁ		FRASCO	339
SUCO POLPA UVA		FRASCO	8,99
TABLETE DE CALDO C/6 UND.		FRASCO	
TINTA CORANTE PARA ROUPAS 40 GR		CX	179
TOMATE		UN	340
TRIGO PARA QUIBE		KG	1000
UVA PASSA		PCT	690
VAGEM		KG	
VASSOURA DE PALHA (BRUXA)		KG	
VASSOURA DE PELO		UN	2400
VASSOURA PLUMADA		UN	1200
VELA		UN	1400
VENENO		PCT	400
VINAGRE		UN	1700
		UN	250

Confere C/ Original

FUNDO MUNICIPAL DA  
 ASSISTÊNCIA SOCIAL  
 FEDERAL  
 PROCESSO N° 59/2022

04.201.407/0001-50  
 TARSIO JUNIOR E CIA  
 CIA LTDA ME  
 Av. Alexandre Muraishi Centro  
 Tel: (17) 3331-4363  
 CEP: 14790-000  
 GUAIRA-SP

*[Handwritten Signature]*  
 Marcos Paulo Galvão  
 Penetrometro  
 TRASP 7400480





APAE DE GUAIRA  
 Rua Alexandre Muraishi N° 00250 Centro  
 Guaira-SP - Cep.: 14.790-000 - Centro  
 CNPJ.: 48.448.526/0001-65 - I.E.:  
 Fone.: 17-3331-2760 - Fax.: 17-3332-1012  
 www.apaeguaira.org.br - secretaria@apaeguaira.org.br

Relatório Contábil  
 Relatório Contábil  
 [BM-S'sApac  
 [relcotacao.jusper]

JUNHO/2023 - VERA LUCIA DE OLIVEIRA CARDOSO-ME

Produto	Marca	Apresentação	Valor
ABACATE			
ABACAXI		UN	
ABOBORA CABOTIÁ		UN	
ABOBRINHA VERDE		KG	
ACELGA		KG	
ACHOCOLATADO DIET		CABEÇA	
ACHOCOLATADO EM PÓ 400 GR		PCT	
ACHOCOLATADO LIQUIDO 200 ML		PCT	
ADOÇANTE P/ FORNO E FOGÃO		PCT	
AGUA MINERAL 20 LT		UN	
AGUA SANITARIA 5L		GALÃO	449 249
ALCOOL GEL 70% LT		LTS	1349
ALCOOL LIQUIDO		UN	
ALECRIM		1 LT	
ALFACE		PCT	
ALGODÃO 50 GR		MAÇO	
ALHO		CX	
ALMEIRÃO		KG	
AI VEJANTE SEM CLORO EM PÓ		MAÇO	
ALVEJANTE SEM CLORO LIQUIDO		KG	
AMACIANTE DE ROUPAS 2 LT		LTS	
AMEIXA SECA		GALÃO	
AMENDOIM		KG	789
AMIDO DE MILHO 500 GR		KG	
ARROZ - 5KG		PCT	
AVEIA EM FLOCOS 200 GR		PCT	6.99
AZEITONA AGRANEL		PCT	
AZEITONA FATIADA		IKG	5.29
AZEITONA PRETA MIÚDA C/CAROÇO		IKG	34.99
AZEITONAS S/ CAROÇO		IKG	
AÇUCAR CRISTAL 1KG		KG	
AÇUCAR CRISTAL 2 KG		KG	
AÇUCAR CRISTAL 5 KG		PCT	
AÇUCAR DE CONFEITEIRO		PCT	
AÇUCAR REFINADO		PCT/IKG	1990
BACON		KG	515
BALDE P/LIMPEZA 10 LTS		KG	
BALDE P/LIMPEZA 12 LTS		UN	2690
BANANA MAÇÃ		UN	
BANANA NANICA		KG	
BATATA		KG	
BATATA DOCE		KG	
BATATA PALHA 500 GR		IKG	
BATATA PALITO 2,5 KG		PCT	
BATON COMESTIVEL		PCT	1990
BERINJELA		UN	3190
BETERRABA		KG	150
BICARBONATO DE SÓDIO 30 GR		KG	
		PCT	

Confere C/ Original

FUNDO MUNICIPAL DA  
 ASSISTÊNCIA SOCIAL  
 FEDERAL  
 PROCESSO N° 59/2022

Marcos Paulo Gabriel  
 Financieiro  
 CRA SP 7.1200000

01.563.702/0001-46  
 VERA LUCIA DE O. CARDOSO-ME  
 AV. EMILIO DE ANDRADE  
 BAIRRO: COHAB 2  
 (17) 3331-7522  
 CEP: 14790-000  
 GUAIRA-SP



APAE DE GUAIRA  
 Rua Alexandre Muraishi Nº 00250 Centro  
 Guairá-SP - Cep.: 14.790-000 - Centro  
 CNPJ.: 48.448.526/0001-65 - I.E.:  
 Fone.: 17-3331-2760 - Fax.: 17-3332-1012  
 www.apaeguaira.org.br - secretaria@apaeguaira.org.br

Relatório Cotação  
 Relatório Cotação  
 [BM-SisApae]  
 [relcotação.jasper]

JUNHO/2023 - VERA LUCIA DE OLIVEIRA CARDOSO-ME

Produto	Marca	Apresentação	Valor
BISCOITO CASEIRO		1KG	
BOLACHA AGUA E SAL 400 GR		PCT	7,89
BOLACHA AGUA E SAL INTEGRAL		PCT	
BOLACHA DE MAISENA 400 GR		PCT	7,15
BOLACHA RECHEADO 140 GR	Mamulã	PCT	1,89
BOLACHA SEM RECHEIO 140 GR		PCT	
BOMBOM SONHO DE VALSA 1 KG		PCT	
BRILHO ALUMUNIO		PCT	
BROCOLIS		UN	2,99
CAFÉ 500 GR		CABEÇA	
CAIXA DE BOMBOM 250 GR SORTIDOS	Redeio	PCT	13,78
CAMOMILA		CX	12,49
CANELA EM PAU - 20GR		PCT/10GR	
CANELA EM PÓ		PCT	3,49
CANUDO PLASTICO		PCT	3,49
CARNE ACÉM		PCT	
CARNE MUSCULO		KG	25,49
CATCHUP		KG	25,49
CATCHUP GALÃO		FR/400GR	
CEBOLA		3,6 KG	
CENOURA		KG	
CERA INCOLOR		KG	
CHEIRO VERDE		UN	
CHICÓRIA		MAÇO	
CHOCOLATE AO LEITE FRACCIONADO		MAÇO	
CHOCOLATE GRANULADO		KG	
CHUCHU		KG	
CHÁ MATE LEÃO 250 GR		KG	
COBERTURA P/SORV. CHOCOLATE 1,3 KG		CX	7,49
COBERTURA P/SORV. MORANGO 1,3 KG		FR	
COCO RALADO 100 GR		FR	
CONDICIONADOR 500 ML		PCT	2,99
COUVE		FRASCO	
COUVE FLOR		MAÇO	
COXA E SOBRE COXA		CABEÇA	
CRAVO		KG	8,25
CREME DE LEITE 200 GR		PCT/10GR	3,99
DESENGRIPANTE		CX	3,15
DESENTUPIDOR VASO SANITÁRIO		UN	
DESINFETANTE 2 LTS		1UN	
DESINFETANTE DE 500 ML		FR	
DESODORISADOR		UN	5,49
DETERGENTE		UN	4,49
DOCE DE AMENDOIM		UN	
DOCE DE LEITE VIDRO 680 GR		UN	2,75
DOCE PINGO DE LEITE		PCT/1,5K	
ERVA DOCE - 20G		I VD	
ERVILHA - 200GR		PCT/2KG	
		PCT	2,49
		PCT	3,99

Confere C/ Original

FUNDO MUNICIPAL DA  
 ASSISTÊNCIA SOCIAL  
 FEDERAL  
 PROCESSO Nº 59/2022

01.563.702/0001-46  
 VERA LUCIA DE O. CARDOSO-ME  
 AV. EMILIO DE ANDRADE Nº 10º  
 BAIRRO: COHAB 2  
 (17) 3331-7522  
 CEP: 14790-000  
 GUAIRÁ-SP

Handwritten signature and stamp: *Handwritten signature*  
 CRÁTIMO - ANDRADO



APAE DE GUAIRA  
 Rua Alexandre Muraishi N° 00250 Centro  
 Guaira-SP - Cep.: 14.790-000 - Centro  
 CNPJ.: 48.448.526/0001-65 - I.E.:  
 Fone.: 17-3331-2760 - Fax.: 17-3332-1012  
 www.apaeguaira.org.br - secretaria@apaeguaira.org.br

Relatório Cotação  
 Relatório Cotação  
 [BM-SisApae]  
 [relcotação.jasper]

JUNHO/2023 - VERA LUCIA DE OLIVEIRA CARDOSO-ME

Produto	Marca	Apresentação	Valor
ERVILHA 2 KG		KG	-
ESCOVA PARA LAVAR ROUPA		UN	
ESCOVA PARA VASO SANITÁRIO		UN	
ESPONJA DE AÇO		PCT	
ESPONJA DUPLA FACE		UN	2,99
ESPUMA PARA LAVAÇÃO GRANDE		UN	4,49
ESPUMA PARA LAVAÇÃO PEQUENA		UN	18,49
ESSENCIA PARA ALIMENTOS		UN	
ESSENCIA PARA PERFUMAR		UN	
EXTRATO DE TOMATE - 340GR		UN	
EXTRATO DE TOMATE 2 KG		LT	6,49
EXTRATO DE TOMATE 850 GR		KG	
FARINHA DE MANDIOCA 500 GR		LT	
FARINHA DE MILHO		PCT	
FARINHA DE TRIGO		PCT/500G	
FARINHA DE TRIGO INTEGRAL		PCT	588
FARINHA LACTEA 210 GR		KG	-
FEIJÃO CARIOQUINHA		PCT	-
FEIJÃO PRETO		KG	9,95
FERMENTO EM PÓ - 250GR		PCT 1 KG	
FERMENTO EM PÓ FERMIX 10 GR	Royal	PT	9,79
FIGADO BOVINO		PCT	0,95
FILTRO DE PAPEL 103		KG	12,95
FILÉ DE FRANGO		UN	4,29
FITA VEDA ROSCA		KG	14,89
FOSFORO		UN	
FUBÁ 500G		PCT	4,90
GELATINA		PCT	
GELATINA SEM SABOR		UN	1,49
GELEIA C/20 UN		CX	
GENGIBRE		PCT	
GOIABADA 40 GR		KG	
GOIABADA 500 GR		40 GR	
GRANULETTI COLORIDO		UN	10,99
GUARANÁ 2 LTS		PCT	
GUARDANAPO 30X31 COLORIDO		UN	4,99
INHAME		PCT	
IOGURTE		KG	
IOGURTE NATURAL 170 GR		LTS	
LARANJA		COPO	
LATA DE PESSEGO		KG	
LEITE		UN	
LEITE CONDENSADO		LTS	
LEITE DE COCO		UN	
LEITE EM PÓ 400 GR		FRASCO	8,99
LENTILHA		LATA	
LENÇO UMEDECIDO C/100		KG	22,90
LENÇO UMEDECIDO C/400 UN		PCT	
		PCT	

FUNDO MUNICIPAL DA  
 ASSISTÊNCIA SOCIAL  
 FEDERAL  
 PROCESSO N° 59/2022

Confere C/ Original

161.563.702/0001-46  
 VERA LUCIA DE O. CARDOSO-ME  
 AV: EMILIO DE ANDRADE N° 10  
 BAIRRO: COHAB 2  
 (17) 3331-7522  
 CEP: 14790-000  
 GUAIRÁ, SP

Assessoria Prática Gestão  
 Financeira  
 P.O. 17.121.1104010



APAE DE GUAIRA  
 Rua Alexandre Muraishi Nº 00250 Centro  
 Guairá-SP - Cep.: 14.790-000 - Centro  
 CNPJ.: 48.448.526/0001-65 - I.E.:  
 Fone.: 17-3331-2760 - Fax.: 17-3332-1012  
 www.apaeguaira.org.br - secretaria@apaeguaira.org.br

Relatório Cotação  
 Relatório Cotacao  
 [BM-SisApae]  
 [relcotacao.jasper]

JUNHO/2023 - VERA LUCIA DE OLIVEIRA CARDOSO-ME

Produto	Marca	Apresentação	Valor
LIMPA VIDRO			
LINGUIÇA CALABRESA		UN	
MACARRÃO ESPAGUETE		KG	24,90
MACARRÃO MIOJO		PCT	449
MACARRÃO PADRE NOSSO		UN	199
MACARRÃO PARAFUSO		PCT	449
MAIONESE 500 GR		PCT	4,49
MAMÃO FORMOSA		POTE	
MANDIOCA		KG	
MANDIOQUINHA SALSA		KG	
MANGA HADEN OU PALMER		KG	
MANTEIGA TABLETE 200 GR		UN	
MARACUJÁ		UN	
MARGARINA COM SAL 500G		KG	
MARGARINA SEM SAL	Delicia	PT	789
MAÇÃ NACIONAL		POTE	789
MEL		KG	
MELANCIA		UN	20,99
MILHO DE CANJICA BRANCA		KG	
MILHO DE PIPOCA		UN	
MILHO VERDE EM LATA		UN	6,99
MILHO VERDE ESPIGA		UN	4,99
MOLHO DE SOJA		KG	
MOLHO DE TOMATE SACHE 340 GR		UN	
MOLHO TOMATE SACHE 2 KG		UN	
MOSTARDA		UN	189
MULTIUSO DE LIMPEZA GERAL		UN	449
MUSSARELA FATIADA		UN	599
MUSSARELA		KG	
NOZ MOSCADA		KG	38,90
NUGUETS		PCT	
OLEO DE SOJA		KG	
OREGANO		LTS	849
OVO CHOCOLATE AO LEITE 80 GR		PCT	
OVOS C/30 UN		UN	
PALHA DE AÇO Nº2		CARTELA	
PALITO DE DENTE C/100		UN	
PALMITO PUPUNHA		CX	
PANO DE LIMPEZA DESCARTAVEL		KG	
PAPEL ALUMINIO 7,5 MTS		PCT	
PAPEL ALUMINIO T45 C/65 MTS		ROLO	9,00
PAPEL HIGIENICO		UN	
PAPEL MANTEIGA 7,5 MT		UN	4,19
PAPEL TOALHA C/2		UN	
PEPINO		PCT	549
PERNIL SUINO S/ OSSO PEDAÇO		KG	
PERNIL SUINO S/OSSO PEÇA INTEIRA		KG	1449
PESSEGO EM CALDA		KG	
		LT	1399

FUNDO MUNICIPAL DA  
 ASSISTÊNCIA SOCIAL  
 FEDERAL  
 PROCESSO Nº 59/2022

Confere C/ Original

161.563.702/0001-461  
 VERA LUCIA DE O. CARDOSO-ME  
 AV. EMILIO DE ANDRADE Nº 10  
 BAIRRO: COHAB 2  
 (17) 3331-7522  
 CEP: 14790-000  
 GUAIRA-SP 98112-9930

Marco Paulo Capello  
 Fiscal  
 17/06/2023



APAE DE GUAIRA  
 Rua Alexandre Muraishi Nº 00250 Centro  
 Guaira-SP - Cep.: 14.790-000 - Centro  
 CNPJ.: 48.448.526/0001-65 - I.E.:  
 Fone.: 17-3331-2760 - Fax.: 17-3332-1012  
 www.apaeguaira.org.br - secretaria@apaeguaira.org.br

Relatório Cotação  
 Relatório Cotacao  
 [BM-SisApae]  
 [relcotacao.jasper]

JUNHO/2023 - VERA LUCIA DE OLIVEIRA CARDOSO-ME

Produto	Marca	Apresentação	Valor
PILHA AA Nº2		PCT	
PILHA AA Nº4		PCT	
PILHA AAA Nº2		PCT	
PILHA AAA Nº4		PCT	
PIMENTÃO VERDE		PCT	
PIMENTÃO VERMELHO. AMARELO		KG	
PIRULITO C/ 24 UN 480 GRS		KG	
PIRULITO PINTA LINGUA 1 KG		PCT	
POLVILHO AZEDO		PCT	
PRENDEDOR DE ROUPAS DE MADEIRA		PCT	14,99
PRENDEDOR DE ROUPAS PLÁSTICO		PCT	
PREPARO P/ BOLO DIET		PCT	
PRESUNTO		PCT	
PROTEINA TEXTURIZADA		KG	21,85
PUDIM DE CHOCOLATE		PCT	
PÁ DE LIXO COM CABO		UN	
PÁ DE LIXO PLASTICO		UN	
PÃO DE FORMA		UN	
PÃO DE FORMA INTEGRAL		PCT	7,49
PÃO DE HOT DOG		PCT	
PÃO DE QUEIJO		PCT	
PÃO FRANCES		KG	
PÃO FRANCÊS		KG	
QUEIJO MEIA CURA		KG	
QUEIJO RALADO		KG	
QUEROSENE		PCT	4,15
RALADOR INOX	500 ml	UN	14,99
RALINHO DE PIA		UN	
REPOLHO VERDE		UN	
REQUEIJÃO CREMOSO BISNAGA	Confere C/ Original	KG	
REQUEIJÃO CREMOSO POTE		UN	
RODO DE MADEIRA 40CM		UN	8,99
RODO DE PLASTICO 30CM		UN	
RODO DE PLASTICO 40CM		UN	
RODO DE PLASTICO 60CM		UN	
ROLO FILME PLASTICO		UN	
ROSQUINHAS DE NATA 350 GR		UN	4,99
SABONETE BARRA		PCT	
SABONETE LIQUIDO		UN	
SABONETEIRA		LTS	
SABÃO EM PEDAÇO (PCT 5 UN)		UN	
SABÃO EM PEDAÇO DE COCO		UN	
SABÃO EM PÓ		UN	
SAL REFINADO		KG	14,39
SALSICHA		PCT	2,49
SAPOLEO CREMOSO		KG	8,49
SARDINHA EM OLEO 125 GR		UN	12,89
SARDINHA EM OLEO 250 GR		UN	

FUNDO MUNICIPAL DA  
 ASSISTÊNCIA SOCIAL  
 FEDERAL  
 PROCESSO Nº 59/2022

101.563.702/0001-461  
 VERA LUCIA DE O. CARDOSO-ME  
 AV. EMILIO DE ANDRADE Nº 10  
 BAIRRO: COHAB  
 (17) 3331-7522  
 CEP: 14790-000  
 GUAIRA-SP

Carolina Prática Gabriel  
 Representante  
 CPF: 03.021.210/0001



APAE DE GUAIRA  
 Rua Alexandre Muraishi N° 00250 Centro  
 Guaira-SP - Cep.: 14.790-000 - Centro  
 CNPJ.: 48.448.526/0001-65 - I.E.:  
 Fone.: 17-3331-2760 - Fax.: 17-3332-1012  
 www.apaeguaira.org.br - secretaria@apaeguaira.org.br

Relatório Cotação  
 Relatório Cotação  
 [BM-SisApae]  
 [reicotacao.jasper]

JUNHO/2023 - VERA LUCIA DE OLIVEIRA CARDOSO-ME

Produto	Marca	Apresentação	Valor
SELETA DE LEGUMES LATA		2 KG	
SHAMPOO 500 ML		FRASCO	
SUCO DE CAIXINHA 01 LITRO		UN	799
SUCO EM PÓ ABACAXI		UN	118
SUCO EM PÓ DE MARACUJÁ		UN	118
SUCO EM PÓ DIET		UN	118
SUCO EM PÓ LARANJA		PCT	118
SUCO EM PÓ LIMÃO		UN	118
SUCO EM PÓ MORANGO		UN	118
SUCO EM PÓ UVA		UN	118
SUCO POLPA ABACAXI		UN	118
SUCO POLPA CAJU		FRASCO	-
SUCO POLPA MARACUJÁ		FRASCO	399
SUCO POLPA UVA		FRASCO	749
TABLETE DE CALDO C/6 UND.		FRASCO	
TINTA CORANTE PARA ROUPAS 40 GR		CX	
TOMATE		UN	
TRIGO PARA QUIBE		KG	
UVA PASSA		PCT	
VAGEM		KG	
VASSOURA DE PALHA (BRUXA)		KG	
VASSOURA DE PELO		UN	25,89
VASSOURA PLUMADA		UN	
VELA		UN	899
VENENO		PCT	
VINAGRE		UN	1799
		UN	249

FUNDO MUNICIPAL DA  
 ASSISTÊNCIA SOCIAL  
 FEDERAL  
 PROCESSO N° 59/2022

Confere C/ Original

01.563.702/0001-46  
 VERA LUCIA DE O. CARDOSO-ME  
 AV: EMILIO DE ANDRADE N° 10  
 BAIRRO: COHAB 2  
 (17) 3331-7522  
 CEP: 14790-000  
 GUAIRA-SP

*[Handwritten signature]*

*[Handwritten signature]*  
 Prefeitura Municipal de Guairá  
 CRMSP 4011000



Rua Alexandre Muraishi N° 00250 Centro  
 Guaira-SP - Cep.: 14.790-000 - Centro  
 CNPJ.: 48.448.526/0001-65 - I.E.:  
 Fone.: 17-3331-2760 - Fax.: 17-3332-1012  
 www.apaeguaira.org.br - secretaria@apaeguaira.org.br

02106  
 0210123

Relatório Cotação  
 Relatório Cotação  
 [BM-SisApac]  
 [relcotação.jasper]

JUNHO/2023 - SUPERMERCADO MUTIRÃO DE GUAIRA LTDA

Produto	Marca	Apresentação	Valor
ABACATE		UN	
ABACAXI		UN	
ABOBORA CABOTIÁ		UN	
ABOBRINHA VERDE		KG	
ABSORVENTE COM ABAS DIURNO		KG	
ABSORVENTE COM ABAS NOTURNO	Syn	PCT	3,99
ACELGA	Syn	PCT	4,49
ACETONA 500 ML	-	CABEÇA	-
ACETONA 80 ML	-	UN	-
ACHOCOLATADO DIET	Pamare 100ml	UN	5,49
ACHOCOLATADO EM PÓ 400 GR	-	PCT	-
ACHOCOLATADO LIQUIDO 200 ML	Mulky	PCT	4,99
ADOÇANTE P/ FORNO E FOGÃO	Pinkids	PCT	1,99
AGUA MINERAL 20 LT	-	UN	-
AGUA SANITARIA	-	GALÃO	-
AGUA SANITÁRIA 5 LTS	Raja	LTS	2,99
ALCOOL GEL 70% LT	Tuerc	GALÃO	11,99
ALCOOL LIQUIDO	-	UN	-
ALECRIM	flops 92	1 LT	8,99
ALFACE	Siaman	PCT	2,19
ALGODÃO 50 GR	-	MAÇO	-
ALHO	Apelo Bela	CX	4,99
ALMEIRÃO	-	KG	-
ALVEJANTE SEM CLORO EM PÓ	-	MAÇO	-
ALVEJANTE SEM CLORO LIQUIDO	Tuerc	KG	18,99
AMACIANTE DE ROUPAS 2 LT	Vanish	LTS	12,99
AMEIXA SECA	Tuerc	GALÃO	6,99
AMENDOIM	Granell	KG	54,90
AMIDO DE MILHO 500 GR	-	KG	-
ARROZ - 5KG	Siaman Satche	PCT	3,99
AVEIA EM FLOCOS 200 GR	Tuercial	PCT	19,90
AZEITONA AGRANEL	Siaman 106	PCT	4,99
AZEITONA FATIADA	C/ saucê	1KG	34,90
AZEITONA PRETA MIÚDA C/CAROÇO	Granell	1KG	42,90
AZEITONAS S/ CAROÇO	"	1KG	49,90
AÇUCAR CRISTAL 1KG	"	KG	39,90
AÇUCAR CRISTAL 2 KG	Doc. Viola 2KG	KG	8,49
AÇUCAR CRISTAL 5 KG	-	PCT	-
AÇUCAR DE CONFEITEIRO	-	PCT	19,90
AÇUCAR REFINADO	-	PCT/IKG	-
BACON	riais	KG	4,99
BALDE P/LIMPEZA 10 LTS	-	KG	29,90
BALDE P/LIMPEZA 12 LTS	-	UN	-
BANANA MAÇA	-	UN	-
BANANA NANICA	-	UN	-
BATATA	-	KG	-
BATATA DOCE	-	KG	-
BATATA PALHA 500 GR	-	KG	-
	-	IKG	-
	-	PCT	20,99

Confere C/ Original

FUNDO MUNICIPAL DA  
 ASSISTÊNCIA SOCIAL  
 FEDERAL  
 PROCESSO Nº 59/2022

Micro Paulo Sérgio  
 Flaminiano  
 CRAESP 7.200480

56.927.023/0001-09 SUPERMERCADO MUTIRÃO DE GUAIRA LTDA  
 AV. 23 N° 1782

BAIRRO: VILA NOSSA SENHORA APARECIDA  
 CEPI 14790-000  
 GUAIRA-SP

Maria Tereza Lima



APAE DE GUAIRA  
 Rua Alexandre Muraishi Nº 00250 Centro  
 Guairá-SP - Cep.: 14.790-000 - Centro  
 CNPJ.: 48.448.526/0001-65 - I.E.:  
 Fone.: 17-3331-2760 - Fax.: 17-3332-1012  
 www.apaeguaira.org.br - secretaria@apaeguaira.org.br

Relatório Cotação  
 Relatório Cotacao  
 [BM-SisApae]  
 [relcotacao.jasper]

JUNHO/2023 - SUPERMERCADO MUTIRÃO DE GUAIRA LTDA

Produto	Marca	Apresentação	Valor
BATATA PALITO 2,5 KG	-	PCT	-
BATON COMESTIVEL	-	UN	-
BERINJELA	-	KG	-
BETERRABA	-	KG	-
BICARBONATO DE SÓDIO 30 GR	-	KG	-
BISCOITO CASEIRO	K Delicia	PCT	2,99
BOLACHA AGUA E SAL 400 GR	-	1KG	-
BOLACHA AGUA E SAL INTEGRAL	Mailan	PCT	6,99
BOLACHA DE MAISENA 400 GR	"	PCT	6,99
BOLACHA RECHEADO 140 GR	"	PCT	6,99
BOLACHA SEM RECHEIO 140 GR	nikite	PCT	2,69
BOMBOM SONHO DE VALSA 1 KG	herfit	PCT	4,99
BRIGADEIRO EM POTE 1 KG	-	PCT	69,90
BRILHO ALUMUNIO	-	POTE	-
BROCOLIS	Unimix	UN	3,49
CADEADO 25 MM	-	CABEÇA	-
CADEADO 30 MM	-	UN	-
CAFÉ 500 GR	-	UN	-
CAIXA DE BOMBOM 250 GR SORTIDOS	Reclio	PCT	14,49
CAMOMILA	herfit	CX	13,99
CANELA EM PAU - 20GR	K Delicia	PCT/10GR	3,99
CANELA EM PÓ	" "	PCT	4,89
CANUDO PLASTICO	" "	PCT	4,89
CARNE ACÉM	-	PCT	-
CARNE MUSCULO	-	KG	26,90
CATCHUP	-	KG	21,90
CATCHUP GALÃO	Puduluta	FR/400GR	6,19
CEBOLA	-	3,6 KG	-
CENOURA	-	KG	-
CERA INCOLOR	-	KG	-
CESTO PLÁSTICO VAZADO	Raurinel	UN	6,99
CHEIRO VERDE	-	UN	-
CHICÓRIA	-	MAÇO	-
CHOCOLATE AO LEITE FRACCIONADO	-	MAÇO	-
CHOCOLATE GRANULADO	K Delicia 400 G	KG	18,99
CHUCHU	-	KG	-
CHÁ MATE LEÃO 250 GR	-	KG	-
COBERTURA P/SORV. CHOCOLATE 1,3 KG	Siamau	CX	5,99
COBERTURA P/SORV. MORANGO 1,3 KG	-	FR	-
COCO RALADO 100 GR	-	FR	-
CONDICIONADOR 500 ML	Indiano	PCT	3,99
COPOS DESCARTÁVEL DE 150 ML	-	FRASCO	-
COUVE	Copo Jul 180ml	PCT	5,99
COUVE FLOR	-	MAÇO	-
COXA E SOBRE COXA	-	CABEÇA	-
CRAVO	-	KG	9,99
CREME DE LEITE 200 GR	Siamau 10 G	PCT/10GR	3,99
DESENGRIPANTE	Mocaca	CX	4,29
	Penela	UN	32,99

Confere C/ Original

FUNDO MUNICIPAL DA  
 ASSISTÊNCIA SOCIAL  
 FEDERAL  
 PROCESSO Nº 59/2022

Mercado Paulo Gabriel  
 C/Financeiro  
 ANEXO 7 - AMARILHO

26/05/2023 - 08:36

56.927.023/0001-09  
 SUPERMERCADO MUTIRÃO DE GUAIRA LTDA  
 AV 23 N° 1782  
 BAIRRO: VILA NOSSA SENHORA APARECIDA  
 CEP: 14790-000  
 GUAÍRA-SP

[Informática - 17-98112-9930]

Maia Tuzza Lima

Pág.: 0002

16/14





APAE DE GUAIRA  
 Rua Alexandre Muraishi Nº 00250 Centro  
 Guairá-SP - Cep.: 14.790-000 - Centro  
 CNPJ.: 48.448.526/0001-65 - I.E.:  
 Fone.: 17-3331-2760 - Fax.: 17-3332-1012  
 www.apaeguaira.org.br - secretaria@apaeguaira.org.br

Relatório Cotação  
 Relatório Cotacao  
 [BM-SisApae]  
 [relcotacao.jasper]

JUNHO/2023 - SUPERMERCADO MUTIRÃO DE GUAIRA LTDA

Produto	Marca	Apresentação	Valor
DESENTUPIDOR VASO SANITÁRIO	HB	IUN	9,99
DESINFETANTE	Tuier	FR/5LTS	34,89
DESINFETANTE 2 LTS	"	FR	6,99
DESINFETANTE DE 500 ML	Pinho Bul	UN	4,99
DESODORANTE AEROSOL FEMININO	Menange	UN	10,99
DESODORANTE AEROSOL MASCULINO	Bozano	UN	10,99
DESODORANTE FEMININO SPRAY	Alma Flores	UN	5,99
DESODORANTE MASCULINO SPRAY	Senador	UN	6,99
DESODORISADOR	-	UN	-
DETERGENTE	Minuano	UN	2,69
DETERGENTE DE 5 LTS	Ype	GALÃO	34,99
DOCE DE AMENDOIM	Balatore	PCT/1,5K	14,99
DOCE DE LEITE VIDRO 680 GR	-	I VD	-
DOCE PINGO DE LEITE	-	PCT/2KG	-
ERVA DOCE - 20G	Siamai	PCT	2,99
ERVILHA - 200GR	Fugini sache	PCT	3,99
ERVILHA 2 KG	-	KG	-
ESCOVA PARA LAVAR ROUPA	HB Madeira	UN	3,99
ESCOVA PARA VASO SANITÁRIO	Condor	UN	3,59
ESPONJA DE AÇO	Aisolan	PCT	2,69
ESPONJA DUPLA FACE	Condor	UN	4,99
ESPUMA PARA LAVAÇÃO GRANDE	Duda Bucha	UN	6,99
ESPUMA PARA LAVAÇÃO PEQUENA	Tobias	UN	19,90
ESSENCIA PARA ALIMENTOS	Siamai Baunilha	UN	3,99
ESSENCIA PARA PERFUMAR	-	UN	-
EXTRATO DE TOMATE - 340GR	Elfante 36 G	LT	6,89
EXTRATO DE TOMATE 2 KG	-	KG	-
EXTRATO DE TOMATE 850 GR	Elfante	LT	15,99
FARINHA DE MANDIOCA 500 GR	Amapil	PCT	6,99
FARINHA DE MILHO	Siamai	PCT/500G	4,99
FARINHA DE TRIGO	Tia Opelia	PCT	4,89
FARINHA DE TRIGO INTEGRAL	-	KG	-
FARINHA LACTEA 210 GR	Nestle sache	PCT	9,99
FEIJÃO CARIOQUINHA	Riquinho	KG	9,99
FEIJÃO PRETO	Safia	PCT 1 KG	9,99
FERMENTO EM PÓ - 250GR	Royal	PT	9,99
FERMENTO EM PÓ FERMIX 10 GR	D. Santa	PCT	1,49
FIGADO BOVINO	-	KG	16,99
FILTRO DE PAPEL 103	Brigita	UN	4,59
FILÉ DE FRANGO	Nutibem	KG	16,99
FITA VEDA ROSCA	-	UN	-
FLOCO DE ARROZ 500 GR	-	UN	-
FOSFORO	-	UN	-
FUBÁ 500G	Fiat Luv	PCT	4,59
GEL PARA CABELO	Sinha	PCT	2,99
GELATINA	Fixed	UN	6,99
GELATINA SEM SABOR	Neilan	UN	1,39
GELEIA C/20 UN	De Oetke	CX	6,99
	-	PCT	-

FUNDO MUNICIPAL DA  
 ASSISTÊNCIA SOCIAL  
 FEDERAL  
 PROCESSO Nº 59/2022

Confere C/ Original

União Paulista  
 Financiado  
 pelo FPM

56.927.023/0001-09  
 SUPERMERCADO MUTIRÃO DE GUAIRA LTDA  
 AV-23 Nº-1782

BAIRRO: VILA NOSSA SENHORA APARECIDA  
 CEP: 14790-000  
 GUAIRÁ-SP

BM Informática - 17-98112-9930

Maria Tuzza Lima



APAE DE GUAIRA  
 Rua Alexandre Muraishi Nº 00250 Centro  
 Guaira-SP - Cep.: 14.790-000 - Centro  
 CNPJ.: 48.448.526/0001-65 - I.E.:  
 Fone.: 17-3331-2760 - Fax.: 17-3332-1012  
 www.apaguaira.org.br - secretaria@apaguaira.org.br

Relatório Cotação  
 Relatório Cotacao  
 [BM-SisApae]  
 [relcotacao.jasper]

JUNHO/2023 - SUPERMERCADO MUTIRÃO DE GUAIRA LTDA

Produto	Marca	Apresentação	Valor
GENGIBRE	-	-	-
GOIABADA 40 GR	-	KG	-
GOIABADA 500 GR	-	40 GR	-
GRAMPO GRANDE P/CABELO LOIRO	Produlicta	UN	-
GRAMPO PARA CABELO	-	CX	9,99
GRANULETTI COLORIDO	-	UN	-
GUARANÁ 2 LTS	-	PCT	-
GUARDANAPO	Lotuba	UN	-
GUARDANAPO 30X31 COLORIDO	Whitpapers 30x30	PCT	5,19
INHAME	-	PCT	3,69
IOGURTE	-	KG	-
IOGURTE NATURAL 170 GR	Don Don	LTS	-
LARANJA	-	COPO	8,99
LATA DE PESSEGO	-	KG	-
LEITE	Schamm	UN	-
LEITE CONDENSADO	Jussara	LTS	12,99
LEITE DE COCO	Puacan Juba	UN	5,99
LEITE EM PÓ 400 GR-	Leoco	FRASCO	7,99
LENTILHA	Ninho	LATA	3,99
LENÇO UMEDECIDO 50/75 UN	Siamar	KG	23,90
LENÇO UMEDECIDO C/100	-	UN	6,99
LENÇO UMEDECIDO C/400 UN	-	PCT	-
LIMPA VIDRO	-	PCT	-
LIMÃO	Veja Squeeze	UN	-
LINGUIÇA CALABRESA	-	KG	10,99
MACARRÃO ESPAGUETE	Estrela	KG	-
MACARRÃO MIOJO	Dallas	PCT	19,99
MACARRÃO PADRE NOSSO	Produlicta	UN	3,89
MACARRÃO PARAFUSO	Dallas	PCT	1,89
MAIONESE 500 GR	"	PCT	3,89
MAMÃO FORMOSA	Arace	POTE	3,89
MANDIOCA	-	KG	6,99
MANDIOQUINHA SALSA	-	KG	-
MANGA HADEN OU PALMER	-	KG	-
MANTEIGA TABLETE 200 GR	-	UN	-
MARACUJÁ	-	UN	-
MARGARINA COM SAL 500G	-	KG	-
MARGARINA SEM SAL	Delicia	PT	-
MAÇÃ NACIONAL	"	POTE	8,99
MEL	-	KG	8,99
MELANCIA	Laranja	UN	-
MILHO DE CANJICA BRANCA	-	KG	19,90
MILHO DE PIPOCA	Siamar	UN	-
MILHO VERDE EM LATA	"	UN	9,99
MILHO VERDE ESPIGA	Produlicta	UN	6,99
MINI PÃO FRANCÊS	-	KG	4,99
MOLHO DE SOJA	-	KG	-
MOLHO DE TOMATE	Siamar	UN	12,90
	Produlicta	UN	9,99
	-	UN	1,89

FUNDO MUNICIPAL DA  
 ASSISTÊNCIA SOCIAL  
 FEDERAL  
 PROCESSO Nº 59/2022

Confere C/ Original

Marcos Paulo Gabriel  
 Coordenador  
 Financeiro

56.927.023/0001-09  
 SUPERMERCADO MUTIRÃO DE GUAIRA LTDA  
 AV-23 Nº 1782

BAIRRO: VILA NOSSA SENHORA APARECIDA  
 CEP: 14790-000  
 GUAÍRA-SP

Manoel Luiz de Lima



APAE DE GUAIRA  
 Rua Alexandre Muraishi Nº 00250 Centro  
 Guaira-SP - Cep.: 14.790-000 - Centro  
 CNPJ.: 48.448.526/0001-65 - I.E.:  
 Fone.: 17-3331-2760 - Fax.: 17-3332-1012  
 www.apaeguaira.org.br - secretaria@apaeguaira.org.br

Relatório Cotação  
 Relatório Cotacao  
 [BM-SisApae]  
 [relcotacao.jasper]

JUNHO/2023 - SUPERMERCADO MUTIRÃO DE GUAIRA LTDA

Produto	Marca	Apresentação	Valor
MOLHO TOMATE SACHE 2 KG	-	UN	-
MOSTARDA	-	UN	-
MULTIUSO DE LIMPEZA GERAL	Kimino 200 G	UN	2,99
MUSSARELA FATIADA	Vou	UN	4,99
MUSSARELA	-	KG	-
NOZ MOSCADA	-	KG	-
NUGUETS	Siaman 10 G	PCT	41,90
OLEO DE AMENDOAS/BANANA E OUTROS 100 ML	-	KG	3,99
OLEO DE SOJA	-	FRASCO	-
OREGANO	Cocaman	LTS	-
OVO CHOCOLATE AO LEITE 80 GR	Siaman 10 G	PCT	5,99
OVOS C/30 UN	-	UN	1,99
PALHA DE AÇO Nº2	Guanel	CARTELA	-
PALITO DE DENTE C/100	Asselban	UN	20,99
PALMITO PUPUNHA	Parana	CX	2,69
PANO DE LIMPEZA DESCARTAVEL	-	KG	0,99
PAPEL ALUMINIO 7,5 MTS	-	PCT	-
PAPEL ALUMINIO T45 C/65 MTS	Condor	PCT	7,99
PAPEL HIGIENICO	Sumipar	UN	8,99
PAPEL MANTEIGA 7,5 MT	-	UN	-
PAPEL TOALHA C/2	Sublime e 1 2	UN 0,9975	11,99
PEGADOR DE MACARRÃO	Wyda	UN	8,99
PENEIRA GRANDE	But	PCT	4,99
PENEIRA PEQUENA	-	UN	-
PEPINO	-	UN	-
PERNIL SUINO S/ OSSO PEDAÇO	-	KG	-
PERNIL SUINO S/OSSO PEÇA INTEIRA	-	KG	-
PESSEGO EM CALDA	-	KG	19,90
PILHA AA Nº2	-	LT	19,90
PILHA AA Nº4	-	PCT	-
PILHA AAA Nº2	-	PCT	-
PILHA AAA Nº4	-	PCT	-
PIMENTÃO VERDE	-	PCT	-
PIMENTÃO VERMELHO. AMARELO	-	KG	-
PIRULITO C/ 24 UN 480 GRS	-	KG	-
PIRULITO PINTA LINGUA 1 KG	-	PCT	-
POLVILHO AZEDO	-	PCT	-
PRENDEDOR DE ROUPAS DE MADEIRA	Amapil	PCT	15,99
PRENDEDOR DE ROUPAS PLÁSTICO	HB	PCT	3,99
PREPARO P/ BOLO DIET	HB Pequeno	PCT	4,69
PRESTOBARBA C/ 3 LAMINAS	-	PCT	-
PRESUNTO	Gillite	UN	-
PROTEINA TEXTURIZADA	-	KG	5,49
PUDIM DE CHOCOLATE	-	PCT	26,90
PÁ DE LIXO COM CABO	-	UN	-
PÁ DE LIXO PLASTICO	-	UN	-
PÃO DE FORMA	-	UN	-
PÃO DE FORMA INTEGRAL	Paninho	PCT	1,99

Confere C/ Original

FUNDO MUNICIPAL DA  
 ASSISTÊNCIA SOCIAL  
 FEDERAL -  
 PROCESSO Nº 59/2022

Imposto de Renda  
 17-98112-99307  
 Contribuição  
 14003400

56.927.023/0001-091  
 SUPERMERCADO MUTIRÃO DE GUAIRA LTDA  
 AV: 23 Nº 1782

BAIRRO: VILA NOSSA SENHORA APARECIDA 17-98112-99307  
 CEP: 14790-000  
 GUAIRA-SP

Maura Truza Lima



APAE DE GUAIRA  
 Rua Alexandre Muraishi Nº 00250 Centro  
 Guairá-SP - Cep.: 14.790-000 - Centro  
 CNPJ.: 48.448.526/0001-65 - I.E.:  
 Fone.: 17-3331-2760 - Fax.: 17-3332-1012  
 www.apaeguaira.org.br - secretaria@apaeguaira.org.br

Relatório Cotação  
 Relatório Cotacao  
 [BM-SisApae]  
 [relcotacao.jasper]

JUNHO/2023 - SUPERMERCADO MUTIRÃO DE GUAIRA LTDA

Produto	Marca	Apresentação	Valor
✓ PÃO DE HOT DOG	Mutuaie	PCT	13,90
✓ PÃO DE QUEIJO	Mutuaie	KG	24,90
✓ PÃO FRANCES	"	KG	12,90
✓ PÃO FRANCÊS	"	KG	12,90
✓ QUEIJO MEIA CURA	-	KG	-
✓ QUEIJO RALADO	-	KG	-
✓ QUEROSENE	Matilat	PCT	3,99
✓ RALADOR INOX	Bufalo 300 ml	UN	14,99
✓ RALINHO DE PIA	-	UN	-
✓ RALO DE INOX 150 MM	-	UN	-
✓ REPOLHO ROXO	-	1UN	-
✓ REPOLHO VERDE	-	KG	-
✓ REQUEIJÃO CREMOSO BISNAGA	-	KG	-
✓ REQUEIJÃO CREMOSO POTE	Puanata 400 G	UN	4,99
✓ RODO DE ALUMINIO DE 1 MT	Puanata 200 G	UN	6,99
✓ RODO DE MADEIRA 40CM	-	1UN	-
✓ RODO DE PLASTICO 30CM	-	UN	-
✓ RODO DE PLASTICO 40CM	-	UN	-
✓ RODO DE PLASTICO 60CM	-	UN	-
✓ ROLO FILME PLASTICO	-	UN	-
✓ ROSQUINHAS DE NATA 350 GR	-	UN	-
✓ RUCULA	Pance	PCT	4,99
✓ SABONETE BARRA	-	MAÇO	7,99
✓ SABONETE LIQUIDO	Albany	UN	-
✓ SABONETE LIQUIDO 500 ML	-	LTS	2,69
✓ SABONETEIRA	Left 300 ml	UN	14,99
✓ SABÃO EM PEDAÇO (PCT 5 UN)	-	UN	-
✓ SABÃO EM PEDAÇO DE COCO	Tienc	UN	9,99
✓ SABÃO EM PÓ	-	UN	-
✓ SABÃO OMO LIQUIDO 5 LTS	Tircan	KG	13,99
✓ SACO ALVEJADO (PEÇA)	-	GALÃO	-
✓ SACO DE LIXO 100 LITROS C/100	Dom Jesus	UN	7,59
✓ SACO DE LIXO 20 LITROS C/100	Jaque Limpo	PCT c/3	4,99
✓ SACO DE LIXO 40 LITROS C/100	"	PCT c/30	4,99
✓ SACO DE LIXO 50 LITROS C/100	"	PCT c/30	4,99
✓ SACO DE LIXO 60 LITROS C/100	"	PCT c/30	4,99
✓ SAL REFINADO	"	PCT c/30	4,99
✓ SALSICHA	Uniao	PCT	3,99
✓ SAPOLEO CREMOSO	Estrela	KG	9,99
✓ SARDINHA EM OLEO 125 GR	-	UN	12,99
✓ SARDINHA EM OLEO 250 GR	Coquine	UN	5,49
✓ SELETA DE LEGUMES LATA	-	UN	-
✓ SHAMPOO 500 ML	-	2 KG	-
✓ SUCO DE CAIXINHA 01 LITRO	-	FRASCO	-
✓ SUCO EM PÓ ABACAXI	-	UN	-
✓ SUCO EM PÓ DE MARACUJÁ	Tang	UN	1,29
✓ SUCO EM PÓ DIET	Tang	UN	1,29
✓ SUCO EM PÓ LARANJA	Light	PCT	1,99
	Tang	UN	1,29

Confere C/ Original

FUNDO MUNICIPAL DA  
 ASSISTÊNCIA SOCIAL  
 FEDERAL  
 PROCESSO Nº 59/2022

Maria Paula Galvão  
 Financeiro  
 CPF: 037.204.030

56.927.023/0001-09  
 SUPERMERCADO MUTIRÃO DE GUAIRA LTDA  
 AV. 23 Nº 1782

26/05/2023 - 08:36

BAIRRO: VILA NOSSA SENHORA APARECIDA  
 CEP: 14790-000  
 GUAIRA-SP

Maia Truza Lima



APAE DE GUAIRA  
 Rua Alexandre Muraishi Nº 00250 Centro  
 Guaira-SP - Cep.: 14.790-000 - Centro  
 CNPJ.: 48.448.526/0001-65 - I.E.:  
 Fone.: 17-3331-2760 - Fax.: 17-3332-1012  
 www.apaeguaira.org.br - secretaria@apaeguaira.org.br

Relatório Cotação  
 Relatório Cotação  
 [BM-SisApae]  
 [relcotação.jasper]

JUNHO/2023 - SUPERMERCADO MUTIRÃO DE GUAIRA LTDA

Produto	Marca	Apresentação	Valor
SUCO EM PÓ LIMÃO	Tang	UN	3,29
SUCO EM PÓ MORANGO	Tang	UN	3,29
SUCO EM PÓ UVA	Tang	UN	3,29
SUCO POLPA ABACAXI	-	FRASCO	-
SUCO POLPA CAJU	-	FRASCO	-
SUCO POLPA MARACUJÁ	Maguany	FRASCO	4,89
SUCO POLPA UVA	"	FRASCO	8,99
TABLETE DE CALDO C/6 UND.	"	FRASCO	8,99
TANGERINA	Knorr	CX	2,29
TINTA CORANTE PARA ROUPAS 40 GR	-	KG	-
TOMATE	-	UN	-
TRIGO PARA QUIBE	-	KG	-
UVA PASSA	Bugiel	PCT	9,99
VAGEM	-	KG	-
VASSOURA DE PALHA (BRUXA)	-	KG	-
VASSOURA DE PELO	-	UN	-
VASSOURA PLUMADA	Suprema H13	UN	26,00
VELA	-	UN	32,99
VENENO	Bulim n.º 7	PCT	-
VIDRO PARA GARRAFA DE 1 LT	SDP	UN	32,99
VINAGRE	-	UN	36,99
	Fortaleza	UN	-
			2,49

FUNDO MUNICIPAL DA  
 ASSISTÊNCIA SOCIAL  
 FEDERAL  
 PROCESSO Nº 59/2022

56.927.023/0001-09  
 SUPERMERCADO MUTIRÃO DE GUAIRA LTDA  
 AV. 23 Nº 1782  
 BAIRRO: VILA NOSSA SENHORA APARECIDA  
 CEP: 14790-000  
 GUAÍRA-SP

Maia Tuzza

Confere C/ Original

Marco Paulo Gesteira  
 Gerente  
 CR05351-400000

**IDENTIFICAÇÃO DO EMITENTE**  
**RANDAL DE OLIVEIRA FALEIROS ME**  
 AVENIDA TRES, 658 - CENTRO - CEP:14790-000 - GUAIRA - SP  
 TEL.: (17)3332-0285

**DANFE**  
 DOCUMENTO AUXILIAR DA  
 NOTA FISCAL ELETRÔNICA  
 0 - ENTRADA  
 1 - SAÍDA  
**Nº 000004728** fl. 1 / 2  
**SÉRIE 001**

CHAVE DE ACESSO  
 3523 0704 9742 8100 0134 5500 1000 0047 2817 3397 4497

Consulta de autenticidade no portal nacional de NF-e  
 www.nfe.fazenda.gov.br/portal  
 ou no site da Sefaz Autorizadora

**NATUREZA DE OPERAÇÃO**  
**VENDA DE MERCADORIA ADQUIRIDA**

**INSCRIÇÃO ESTADUAL**  
 322080677113

**INSCRIÇÃO ESTADUAL DO SUBST. TRIB.**

**PROTÓCOLO DE AUTORIZAÇÃO DE USO**  
 135231054898801 04/07/2023 15:16:03

**CNPJ / CPF**  
 04.974.281/0001-34

**DESTINATÁRIO / REMETENTE**

**NOME RAZÃO SOCIAL**  
**ASSOCIACAO DE PAIS E AM.DOS EX.DE GUAIRA**

**ENDEREÇO**  
**AVEL VIARIO JULIO RUBINI PR..DA RUA 26. .**

**MUNICÍPIO**  
**GUAIRA**

**BAIRRO / DISTRITO**  
**CENTRO**

**UF**  
**SP**

**INSCRIÇÃO ESTADUAL**

**DATA DA EMISSÃO**  
 04/07/2023

**DATA SAÍDA / ENTRADA**  
 04/07/2023

**HORA DA SAÍDA**  
 14:40:00

CÁLCULO DO IMPOSTO					
BASE DE CÁLCULO DO ICMS	VALOR DO ICMS	BASE CALC. ICMS SUBST.	VALOR DO ICMS SUBST.	VALOR APROX. DOS TRIBUTOS	VALOR TOTAL DOS PRODUTOS
0,00	0,00	0,00	0,00	474,17	1.295,90
VALOR DO FRET.	VALOR DO SEGURO	DESCONTO	OUTRAS DESP. ACESS.	VALOR DO IPI	VALOR TOTAL DA NOTA
0,00	0,00	0,00	0,00	0,00	1.295,90

**TRANSPORTADOR / VOLUMES TRANSPORTADOS**

**RAZÃO SOCIAL**  
**0 - REMETENTE**

**PRETE POR CONTA**

**CÓDIGO ANTT**

**PLACA DO VEÍCULO**

**UF**

**CNPJ / CPF**

**ENDEREÇO**

**MUNICÍPIO**

**UF**

**INSCRIÇÃO ESTADUAL**

**QUANTIDADE**

**ESPÉCIE**

**MARCA**

**NUMERAÇÃO**

**PESO BRUTO**

**PESO LÍQUIDO**

DADOS DO PRODUTO / SERVIÇOS													
CÓDIGO DO PROD. / SERV.	DESCRIÇÃO DO PRODUTO / SERVIÇO	NCM / SH	CSOSN	CFOP	UNID.	QUANT.	VALOR UNITÁRIO	VALOR TOTAL	DESCONTO	BASE CÁLC. ICMS	VALOR I.C.M.S.	VALOR I.P.I.	ALÍQUOTAS ICMS IPI
4812	CUMBUCA ISOPOR PF 15 C/ 20 UNID.- COPOBRAS Valor Aprox dos Tributos R\$: 19,61 Federais e 15,66 Estaduais.	39241000	0102	5102	PC	20,000	4,350	87,00	0,00	0,00	0,00	0,00	0,00 0,00
3269	POTE REDONDO 140 ML C/25 UN RIOPLASTIC Valor Aprox dos Tributos R\$: 25,99 Federais e 24,48 Estaduais.	39232190	0102	5102	UN	20,000	6,800	136,00	0,00	0,00	0,00	0,00	0,00 0,00
6990	GUARDANAPO 30X31 CM PINK C/ 50 UN - FLIP Valor Aprox dos Tributos R\$: 6,69 Federais e 6,62 Estaduais.	48183000	0102	5102	UN	5,000	7,350	36,75	0,00	0,00	0,00	0,00	0,00 0,00
13061	COLHER DE SOBREMESA BRANCA C/ 50 UN - ELITE Valor Aprox dos Tributos R\$: 6,31 Federais e 5,04 Estaduais.	39241000	0102	5102	PC	10,000	2,800	28,00	0,00	0,00	0,00	0,00	0,00 0,00
7831	COLHER REF. MAX C/ 25 UN - SERT PLAST Valor Aprox dos Tributos R\$: 11,83 Federais e 9,45 Estaduais.	39241000	0102	5102	PC	10,000	5,250	52,50	0,00	0,00	0,00	0,00	0,00 0,00
2229	SACO P/LIXO PTO 100 LTS P4 C/100 UN Valor Aprox dos Tributos R\$: 10,57 Federais e 9,95 Estaduais.	39232910	0102	5102	UN	1,000	55,300	55,30	0,00	0,00	0,00	0,00	0,00 0,00
2226	SACO P/LIXO PTO 60 LTS P 2 C/100 UN Valor Aprox dos Tributos R\$: 5,29 Federais e 4,99 Estaduais.	39232910	0102	5102	UN	1,000	27,700	27,70	0,00	0,00	0,00	0,00	0,00 0,00
6625	TOUCA SANFON. TNT C/ 100 UNID. - VABENE Valor Aprox dos Tributos R\$: 0,98 Federais e 1,31 Estaduais.	65069900	0102	5102	PC	1,000	7,300	7,30	0,00	0,00	0,00	0,00	0,00 0,00

SISBB - SISTEMA DE INFORMACOES BANCO DO BRASIL  
 05/07/2023 - AUTOATENDIMENTO - 17.53.36  
 0475800475 0003

Comprovante Pix  
 CLIENTE: ASSOC PAIS AMIGOS EXCEP G  
 AGENCIA: 0475-8 CONTA: 1.339-0  
 SOBRE A TRANSACAO

**DADOS ADICIONAIS**

**INFORMAÇÕES COMPLEMENTARES**  
 NF ELETRONICA EMITIDA POR ME OU EPP, OPTANTE PELO SIMPLES NACIONAL ,  
 NAO GERA DIREITO A CREDITO DE ICMS OU IPI Valor Aprox dos Tributos R\$: 247,35  
 Federais e 226,82 Estaduais, Fonte:IBPT/empresometro.com.br 2C46F9.

**RESERVA**  
 VALOR: 246,13  
 DATA: 05/07/2023 - 17:53:06

PAGO PARA: Randal de Oliveira Faleiros Me  
 CNPJ: 4.974.281/0001-34  
 CHAVE PIX: 04974281000134  
 INSTITUICAO: 90400888 BCO SANTANDER (BRASIL) S.A  
 AGENCIA: 3141 - CONTA: 0000000000130010662  
 TIPO DE CONTA: Conta Corrente

Esta transação pode ser tarifada em até 0,99%,  
 com valor máximo de R\$ 10,00.

Notificacao enviada em: 05/07/2023 - 17:53:07  
 DOCUMENTO: 070503  
 AUTENTICACAO SISBB: 2.D6D.FAA.D4C.0F6.F97

**Pagamento**  
**Parte**  
**R\$ 246,13**

**FUNDO MUNICIPAL DA**  
**ASSISTÊNCIA SOCIAL**  
**FEDERAL**  
**PROCESSO Nº 59/2022**

*Confere C/ Original*

## RANDAL DE OLIVEIRA FALEIROS ME

AVENIDA TRÊS, 658 - CENTRO -  
CEP:14790-000 - GUAIRA - SP  
TEL: (17)3332-0285

LOGO NFE

## DANFE

DOCUMENTO AUXILIAR DA  
NOTA FISCAL ELETRÔNICA0 - ENTRADA  
1 - SAÍDA

1

Nº 000004728 fl. 2 / 2  
SÉRIE 001

CHAVE DE ACESSO

3523 0704 9742 8100 0134 5500 1000 0047 2817 3397 4497

Consulta de autenticidade no portal nacional da NF-e  
www.nfe.fazenda.gov.br/portal  
ou no site da Sefaz Autorizadora

NATUREZA DE OPERAÇÃO

VENDA DE MERCADORIA ADQUIRIDA

PROTOCOLO DE AUTORIZAÇÃO DE USO

135231054898801 04/07/2023 15:16:03

INSCRIÇÃO ESTADUAL

322080677113

INSCRIÇÃO ESTADUAL DO SUBST. TRIB.

CNPJ / CPF

04.974.281/0001-34

## CONTINUAÇÃO DOS DADOS DO PRODUTO / SERVIÇOS

CÓDIGO DO PROD. / SERV.	DESCRIÇÃO DO PRODUTO / SERVIÇO	NCM / SH	CSOSN	CFOP	UNID.	QUANT.	VALOR UNITÁRIO	VALOR TOTAL	DESCONTO	BASE CÁLC. ICMS	VALOR LCMS.	VALOR IPI	ALÍQUOTAS	
													ICMS	IPI
13016	PAPEL INTERF. 20X21 100% CEL. C/ 700 UN - FIORETTI Valor Aprox dos Tributos R\$: 59,59 Federais e 65,93 Estaduais.	48192000	0102	5102	PC	25,000	14,650	366,25	0,00	0,00	0,00	0,00	0,00	0,00
168	SACOLA PLAST. RIO PLAST 38X48 ECONOMICA C/ 1000 UN Valor Aprox dos Tributos R\$: 8,57 Federais e 8,07 Estaduais.	39232190	0102	5102	FD	1,000	44,850	44,85	0,00	0,00	0,00	0,00	0,00	0,00
10252	GUARDAN. DE PAPEL 20X20 CM C/ 50 UN - DUBELLY Valor Aprox dos Tributos R\$: 27,84 Federais e 27,52 Estaduais.	48183000	0102	5102	PC	110,000	1,390	152,90	0,00	0,00	0,00	0,00	0,00	0,00
5611	COPO DESC. 180 ML C/ 2500 UN - COPOPLAST Valor Aprox dos Tributos R\$: 47,45 Federais e 37,89 Estaduais.	39241000	0102	5102	CX	2,000	105,250	210,50	0,00	0,00	0,00	0,00	0,00	0,00
9962	LUVA AMARELA MULTIUSO TAM M -PAR - VOLK Valor Aprox dos Tributos R\$: 8,16 Federais e 1,93 Estaduais.	40151900	0102	5102	PC	10,000	4,650	46,50	0,00	0,00	0,00	0,00	0,00	0,00
5015	SACO PLASTICO 35 X 45 - KG Valor Aprox dos Tributos R\$: 4,18 Federais e 3,94 Estaduais.	39232190	0102	5102	KG	1,000	21,890	21,89	0,00	0,00	0,00	0,00	0,00	0,00
4454	SACO PLASTICO 50 X 80 KG Valor Aprox dos Tributos R\$: 4,29 Federais e 4,04 Estaduais.	39232190	0102	5102	KG	1,028	21,890	22,46	0,00	0,00	0,00	0,00	0,00	0,00

Confere C/ Original

FUNDO MUNICIPAL DA  
ASSISTÊNCIA SOCIAL  
FEDERAL  
PROCESSO Nº 59/2022

**RANDAL DE OLIVEIRA FALEIROS ME**  
**CNPJ: 04.974.281/0001-34 IE:322.0806.6771-13**

**END: AV:3 Nº 652 CENTRO**

**TEL: (17)3332-0285**

<b>CUMBUCA ISOPOR PF15 C/20</b>	<b>4,35</b>
<b>POTE REDONDO 140ML C/25</b>	<b>6,80</b>
<b>GUARDANAPO 30X31 CORES C/50</b>	<b>7,35</b>
<b>COLHER P/ SOBREMESA C/50</b>	<b>2,80</b>
<b>COLHER P/ REFEIÇÃO MAX C/25</b>	<b>5,25</b>
<b>SACO P/ LIXO P4 C/100 UND 100LTS</b>	<b>55,30</b>
<b>SACO P/ LIXO P2 C/100 60LTS</b>	<b>27,70</b>
<b>TOUCA C/100 UND</b>	<b>7,30</b>
<b>PAPEL INTERF. 20X21 100% CELULOSE</b>	<b>14,65</b>
<b>SACOLA PLASTICA 38X48 C/1000</b>	<b>44,85</b>
<b>GUARDANAPO 20X20 C/50</b>	<b>1,39</b>
<b>COPO DESC.180ML CX 2.500 UND</b>	<b>105,25</b>
<b>SACO PLASTICO 35X45</b>	<b>21,89</b>
<b>SACO PLASTICO 50X80</b>	<b>21,89</b>
<b>LUA AMARELA MULTIUSO</b>	<b>4,65</b>

FUNDO MUNICIPAL DA  
ASSISTÊNCIA SOCIAL  
FEDERAL  
PROCESSO Nº 59/2022

Confere C/ Original

**GUAÍRA, 01 DE JUNHO DE 2023**

  
**RANDAL DE OLIVEIRA FALEIROS ME**

**04.974.281/0001-34**  
**RANDAL DE OLIVEIRA FALEIROS - ME**  
**END: Av: 3 Nº 658 - CENTRO**  
**CEP: 14790-000**  
**GUAÍRA-SP**

  
Banco Pádua Guarani  
Financiário  
PO BOX 7 14790-000

18/11



RM ZUBIOLO COMERCIO DE EMBALAGENS-ME

CNPJ: 10.015.854/0001-03 IE: 36.107.4701-14

END: AV: AMERICO BRASILIENSE Nº 619

IPUÃ- SP

CUMBUCA PF 15 C/20 ISOPOR	4,99
POTE 140ML C/25	7,15
GUARDANAPO 30X31 CORES C/50	7,99
COLHER DE SOBREMESA /50	3,49
COLHER DE REFEIÇÃO C/25	5,99
SACO P/ LIXO 100 LTP4	59,45
SACO P/ LIXO 60LTS P2	29,99
PAPEL INTERFOLHA 100% CELULOSE	17,75
SACOLA PLAST. 38X48 C/1.000	48,59
GUARDANAPO 20X20 C/50	1,99
COPO DESC. 180ML CX	109,15
SACO PLASTICO 35X45	24,75
SACO PLASTICO 50X80	24,75
LUVA MULTIUSO PAR	5,25

Confere C/ Original

FUNDO MUNICIPAL DA  
ASSISTÊNCIA SOCIAL  
FEDERAL  
PROCESSO Nº 59/2022

  
SERGIO ZUBIOLO-ME

01/06/2023

10.015.854/0001-03  
RM & ZUBIOLO COMERCIO  
EMBALAGENS LTDA ME  
Rua Américo Brasiliense nº 619  
CENTRO - IPUÃ - SP - 13.146-000

  
Município de Ipuã  
Estado de São Paulo

18/2

# MARCIO GRUPO - ME

AV. FRANCISCO ANTONIO DE FREITAS - CENTRO - MIGUELOPÓLIS - SP

TEL/FAX : 16 3835-2999

CNPJ 10.015.833/0001-80

INSC. EST. 445.078.094-116

CUMBUCA ISOPOR PF 15 C/20	4,75
POTE REDONDO 140ML C/25	6,99
GUARDANAPO CORES 30X31 C/50	7,49
COLHER P/ SOBREMESA C/50	2,99
COLHER REF.MAX C/25	5,49
SACO P/ LIXO 100LTS P4	57,49
SACO P/ LIXO 60TS P2	28,75
TOUCA C/100	7,99
PAPEL INTER. 100% CELULOSE	15,49
SACOLA PLAST. 38X48 C/1000	45,65
GUARDANAPO 20X20 C/50	1,69
COPO DESC. 180ML C/2.500	107,15
SACO PLASTICO 35X45	22,99
SACO PLASTICO 50X80	22,99
LUVA MULTIUSO PAR	4,99

FUNDO MUNICIPAL DA  
ASSISTÊNCIA SOCIAL  
FEDERAL  
PROCESSO Nº 59/2022

Confere C/ Original

  
Marcio Paulo Góes  
Fiscal  
CPF: 16.015.833/0001-80

SEM MAIS PARA O MOMENTO

ATENCIOSAMENTE

  
MARCIO GRUPO - ME  
01/06/2023

10.015.833/0001-80  
Marcio Grupo - ME  
Av Francisco Antonio Freitas  
Nº 946 BAIRRO CENTRO  
CEP 14530-000 Miguelopolis SP

18/3



# ASSOCIAÇÃO DE PAIS E AMIGOS DOS EXCEPCIONAIS DE GUAÍRA

Fundada em 06 de dezembro de 1976

Autorização para funcionamento: Portaria DRE 30/06 - Publicado DOE 03/07/82

Filiada à Federação Nacional das APAEs sob nº 322

Registros: Conselho Nacional do Serviço Social MEC – nº 243708

Conselho Municipal de Assistência Social – nº 005

Declarada: Entidade de Fins Filantrópicos – 20/06/95

Utilidade Pública Federal Lei n. 91108–Utilidade Pública Estadual Lei nº 2426–Utilidade Pública Municipal Lei nº 1100

## DECLARAÇÃO APLICAÇÃO DOS RECURSOS

Na qualidade de representante legal da OSC denominada Associação de Pais e Amigos dos Excepcionais de Guaira - APAE, inscrita no CNPJ nº 48.448.526/0001-65, eu Edvar Garcia De Paula, portador da Carteira de Identidade RG nº 15.868.271-3 e inscrito no CPF. 044.197.398-19, DECLARO para fins de prova junto à Prefeitura Municipal de Guaira-SP, para os efeitos e sob penas da Lei, que foram cumpridos os objetivos previstos, quanto à aplicação dos recursos repassados e prestação de contas pelo Município de Guaira-SP conforme Artigo 51 da Lei n.º 13.019/2014 e Artigos 63 a 68 da Lei n.º 13.019/2014.

Guaira/SP, 31 de julho de 2023.

Edvar Garcia de Paula  
RG: 15.868.271-3 - SSP/SP  
CPF: 044.197.398-19

FUNDO MUNICIPAL DA  
ASSISTÊNCIA SOCIAL  
FEDERAL  
PROCESSO Nº 59/2022

*Confere C/ Original*



# Secretaria da Fazenda e Planejamento do Estado de São Paulo

## Débitos Tributários Não Inscritos na Dívida Ativa do Estado de São Paulo

CNPJ: 48.448.526/0001-65

Ressalvado o direito da Secretaria da Fazenda e Planejamento do Estado de São Paulo de apurar débitos de responsabilidade da pessoa jurídica acima identificada, é certificado que **não constam débitos** declarados ou apurados pendentes de inscrição na Dívida Ativa de responsabilidade do estabelecimento matriz/filial acima identificado.

Certidão nº 23080053977-83  
Data e hora da emissão 02/08/2023 15:42:36  
Validade 6 (seis) meses, contados da data de sua expedição.

Qualquer rasura ou emenda invalidará este documento.

A aceitação desta certidão está condicionada à verificação de sua autenticidade no sítio [www.pfe.fazenda.sp.gov.br](http://www.pfe.fazenda.sp.gov.br)

FUNDO MUNICIPAL DA  
ASSISTÊNCIA SOCIAL  
FEDERAL  
PROCESSO Nº 59/2022

Confere C/ Original



**MINISTÉRIO DA FAZENDA**  
Secretaria da Receita Federal do Brasil  
Procuradoria-Geral da Fazenda Nacional

**CERTIDÃO NEGATIVA DE DÉBITOS RELATIVOS AOS TRIBUTOS FEDERAIS E À DÍVIDA ATIVA DA UNIÃO**

**Nome: ASSOCIACAO DE PAIS E AMIGOS DOS EXCEPCIONAIS DE GUAIRA**  
**CNPJ: 48.448.526/0001-65**

Ressalvado o direito de a Fazenda Nacional cobrar e inscrever quaisquer dívidas de responsabilidade do sujeito passivo acima identificado que vierem a ser apuradas, é certificado que não constam pendências em seu nome, relativas a créditos tributários administrados pela Secretaria da Receita Federal do Brasil (RFB) e a inscrições em Dívida Ativa da União (DAU) junto à Procuradoria-Geral da Fazenda Nacional (PGFN).

Esta certidão é válida para o estabelecimento matriz e suas filiais e, no caso de ente federativo, para todos os órgãos e fundos públicos da administração direta a ele vinculados. Refere-se à situação do sujeito passivo no âmbito da RFB e da PGFN e abrange inclusive as contribuições sociais previstas nas alíneas 'a' a 'd' do parágrafo único do art. 11 da Lei nº 8.212, de 24 de julho de 1991.

A aceitação desta certidão está condicionada à verificação de sua autenticidade na Internet, nos endereços <<http://rfb.gov.br>> ou <<http://www.pgfn.gov.br>>.

Certidão emitida gratuitamente com base na Portaria Conjunta RFB/PGFN nº 1.751, de 2/10/2014. Emitida às 15:28:29 do dia 14/04/2023 <hora e data de Brasília>.

Válida até 11/10/2023.

Código de controle da certidão: **0461.222C.4EF3.ABB0**

Qualquer rasura ou emenda invalidará este documento.

FUNDO MUNICIPAL DA  
ASSISTÊNCIA SOCIAL  
FEDERAL  
PROCESSO Nº 59/2022

*Confere C/ Original*



**PREFEITURA DO MUNICÍPIO DE GUAÍRA**

**MUNICÍPIO DE GUAÍRA**

Av. Gabriel Garcia Leal, 676 - MARACA - GUAÍRA

CNPJ: 48.344.014/0001-59



**CERTIDÃO NEGATIVA DE TRIBUTOS MUNICIPAIS**  
RELATIVA AOS CADASTROS MOBILIÁRIO, IMOBILIÁRIO E DIVERSOS

Código de Cadastro

**000747095**

Contribuinte

**ASSOCIAÇÃO DE PAIS E AMIGOS DOS EXCEPCIONAIS DE GUAÍRA**

Logradouro

**Av. ALEXANDRE MURAISHI**

Bairro

**CENTRO**

Cidade

**GUAÍRA**

CPF/CNPJ

**48.448.526/0001-65**

Número

**0250**

Complemento

**CX.POSTAL 101**

CEP

**14790000**

UF

**SP**

*CERTIFICO, para os devidos fins, a pedido via internet, que revendo os assentamentos existentes nesta Seção, deles verifiquei constar que o contribuinte acima descrito, encontra-se quite com o Erário Municipal, até a presente data, relativamente ao Tributos Municipais Mobiliários, Imobiliários e Diversos.  
ATENÇÃO : Fica ressalvado o direito da Fazenda Municipal exigir a qualquer tempo, créditos tributários que venham a ser apurados*

Emitida às 15:37:15 do dia 02/08/2023

Válida até 01/09/2023

Código de Controle da Certidão/Número 15FC344C8AC607C1

Certidão emitida gratuitamente.

Atenção qualquer rasura ou emenda invalidará este documento.

FUNDO MUNICIPAL DA  
ASSISTÊNCIA SOCIAL  
FEDERAL  
PROCESSO N° 59/2022

Confere C/ Original

Voltar

Imprimir

**Certificado de Regularidade  
do FGTS - CRF**

**Inscrição:** 48.448.526/0001-65  
**Razão Social:** ASSOCIACAO DE PAIS E AMIGOS DOS EXCEPCIONAIS DE GUAIRA  
**Endereço:** RUA ALEXANDRE MURASHI 250 / CENTRO / GUAIRA / SP / 14790-000

A Caixa Econômica Federal, no uso da atribuição que lhe confere o Art. 7, da Lei 8.036, de 11 de maio de 1990, certifica que, nesta data, a empresa acima identificada encontra-se em situação regular perante o Fundo de Garantia do Tempo de Serviço - FGTS.

O presente Certificado não servirá de prova contra cobrança de quaisquer débitos referentes a contribuições e/ou encargos devidos, decorrentes das obrigações com o FGTS.

**Validade:** 29/07/2023 a 27/08/2023

**Certificação Número:** 2023072901013812277769

Informação obtida em 02/08/2023 15:48:06

A utilização deste Certificado para os fins previstos em Lei esta condicionada a verificação de autenticidade no site da Caixa:  
**[www.caixa.gov.br](http://www.caixa.gov.br)**

FUNDO MUNICIPAL DA  
ASSISTÊNCIA SOCIAL  
FEDERAL  
PROCESSO N° 59/2022

Confere C/ Original



PODER JUDICIÁRIO  
JUSTIÇA DO TRABALHO

## CERTIDÃO NEGATIVA DE DÉBITOS TRABALHISTAS

Nome: ASSOCIACAO DE PAIS E AMIGOS DOS EXCEPCIONAIS DE GUAIRA  
(MATRIZ E FILIAIS)

CNPJ: 48.448.526/0001-65

Certidão n°: 38787014/2023

Expedição: 02/08/2023, às 15:50:26

Validade: 29/01/2024 - 180 (cento e oitenta) dias, contados da data de sua expedição.

Certifica-se que **ASSOCIACAO DE PAIS E AMIGOS DOS EXCEPCIONAIS DE GUAIRA (MATRIZ E FILIAIS)**, inscrito(a) no CNPJ sob o n° **48.448.526/0001-65**, **NÃO CONSTA** como inadimplente no Banco Nacional de Devedores Trabalhistas.

Certidão emitida com base nos arts. 642-A e 883-A da Consolidação das Leis do Trabalho, acrescentados pelas Leis ns.° 12.440/2011 e 13.467/2017, e no Ato 01/2022 da CGJT, de 21 de janeiro de 2022. Os dados constantes desta Certidão são de responsabilidade dos Tribunais do Trabalho.

No caso de pessoa jurídica, a Certidão atesta a empresa em relação a todos os seus estabelecimentos, agências ou filiais.

A aceitação desta certidão condiciona-se à verificação de sua autenticidade no portal do Tribunal Superior do Trabalho na Internet (<http://www.tst.jus.br>).

Certidão emitida gratuitamente.

### INFORMAÇÃO IMPORTANTE

Do Banco Nacional de Devedores Trabalhistas constam os dados necessários à identificação das pessoas naturais e jurídicas inadimplentes perante a Justiça do Trabalho quanto às obrigações estabelecidas em sentença condenatória transitada em julgado ou em acordos judiciais trabalhistas, inclusive no concernente aos recolhimentos previdenciários, a honorários, a custas, a emolumentos ou a recolhimentos determinados em lei; ou decorrentes de execução de acordos firmados perante o Ministério Público do Trabalho, Comissão de Conciliação Prévia ou demais títulos que, por disposição legal, contiver força executiva.

FUNDO MUNICIPAL DA  
ASSISTÊNCIA SOCIAL  
FEDERAL  
PROCESSO N° 59/2022

Confere C/ Original





**ASSOCIAÇÃO DE PAIS E AMIGOS DOS EXCEPCIONAIS DE GUAIRÁ**  
 Anel Viário Júlio Robini – Prolongamento da Rua 26 s/n – Centro – CEP: 14790-000 / Cx Postal 101  
 Fone/Fax: (17) 3331-2760 – CNPJ n°48.448.526 / 0001-65 – Guairá - SP  
 e-mail: apagueaira@netsite.com.br  
 Site: www.guaira.apacbrasil.org.br

**MEMÓRIA DE CÁLCULO**

EXECUTOR: Associação de Pais e Amigos dos Excepcionais de Guairá - APAE  
 PROCESSO N°: 59/2022 Assistência Federal  
 Mês de Execução: JULHO/2023.

ITEM (Nota Fiscal/Recebo)	Fornecedor	ESPECIFICAÇÃO (Nota Explicativa)	Valor Pago Pela Parceria	Valor Total da Despesa	Ed. Município	Assis. Federal	Assis. Estadual	Assis. Municipal	Recurso da saúde	Ed. Estado	Recursos Próprios RP	Proms/PCD PROOC.	Condecta
13.217	Supermercado Mutirão Guairá	Alimentação	R\$ 472,89	R\$ 472,89	R\$ -	R\$ 472,89	R\$ -	R\$ -	R\$ -	R\$ -	R\$ -	R\$ -	R\$ -
13.218	Supermercado Mutirão Guairá	Mat. Consumo	R\$ 497,06	R\$ 497,06	R\$ -	R\$ 497,06	R\$ -	R\$ -	R\$ -	R\$ -	R\$ -	R\$ -	R\$ -
GRF	Fundo de Garantia de Tempe	Recursos Humanos	R\$ 1.795,46	R\$ 14.977,46	R\$ 6.672,28	R\$ 1.795,46	R\$ -	R\$ -	R\$ 899,63	R\$ 1.787,26	R\$ 974,29	R\$ 2.599,70	R\$ 248,84
323	Instituto Nacional do Seguro	Recursos Humanos	R\$ 124,62	R\$ 17.655,11	R\$ 4.860,97	R\$ 124,62	R\$ -	R\$ 603,79	R\$ -	R\$ 1.768,64	R\$ 1.406,40	R\$ 3.048,07	R\$ 230,53
524	Auto Posto Avenida de Guairá	Combustível	R\$ 442,44	R\$ 1.313,25	R\$ 870,81	R\$ 442,44	R\$ -	R\$ -	R\$ -	R\$ -	R\$ -	R\$ -	R\$ -
437	R.R.V. Hortifrutigranjeiros de Guairá	Alimentação	R\$ 356,02	R\$ 823,00	R\$ 466,98	R\$ 356,02	R\$ -	R\$ -	R\$ -	R\$ -	R\$ -	R\$ -	R\$ -
4.728	Tarsio Junior e Cia LTDA	Mat. Consumo	R\$ 116,70	R\$ 116,70	R\$ -	R\$ 116,70	R\$ -	R\$ -	R\$ -	R\$ -	R\$ -	R\$ -	R\$ -
	Randal De Oliveira Faleiros	Mat. Consumo	R\$ 246,13	R\$ 1.295,90	R\$ 1.049,77	R\$ 246,13	R\$ -	R\$ -	R\$ -	R\$ -	R\$ -	R\$ -	R\$ -

Edvar Garcia De Paula  
 CPF. 044.197.398-19  
 Presidente

Marcos Antônio Ribeiro Sales  
 CPF. 019.915.028-18  
 1º Tesoureiro

FUNDO MUNICIPAL DA  
 ASSISTÊNCIA SOCIAL  
 FEDERAL  
 PROCESSO N° 59/2022

Confere Original

58