



ASSOCIAÇÃO DE PAIS E AMIGOS DOS EXCEPCIONAIS DE GUAÍRA

Fundada em: 06 de dezembro de 1976

Autorização de func. portaria DRE 30/06 Publicado DOE 03/07/82

Filiada: Federação Nacional das APAEs nº 005

Declarada: Entidade de fins filantrópicos 20/06/95

Utilidade pública federal - Lei nº 91108

Utilidade pública estadual - Lei nº 242

Utilidade pública municipal - Lei nº 1100

Guaíra, 10 de Novembro de 2025.

Ofício nº 338/2025

Assunto: Prestação de Contas Mensal

Competência: Outubro/2025

Processo nº: 59/2022

Objeto: Serviço de Proteção Social Especial para Pessoas com Deficiência, e Idosos e suas Famílias.

Vigência: 07/10/2022 a 06/10/2027

A Associação de Pais e Amigos dos Excepcionais de Guaíra, inscrita sob o CNPJ 48.448.526/0001-65, neste ato representada por seu representante legal (infra-assinado), vem por meio desse, apresentar a Prestação de Contas Mensal referente ao mês de **Outubro 2025**.

Seguem os seguintes documentos:

DESCRIÇÃO

PÁGINAS

1. Relatório Mensal de Atividades..... 1 a 37.
2. Prestação de Contas Mensal – Municipal..... 38 a 96.
3. Prestação de Contas Mensal – Estadual..... 97 a 115.
4. Prestação de Contas Mensal – Federal..... 116 a 213.

Edvar Garcia de Paula

Presidente

CPF: [REDACTED]

À

Diretoria de Assistência, Desenvolvimento e Inclusão Social.



ASSOCIAÇÃO DE PAIS E AMIGOS DOS EXCEPCIONAIS DE GUAÍRA

Fundada em: 06 de dezembro de 1976

Autorização de func. portaria DRE 30/06 Publicado DOE 03/07/82

Filiada: Federação Nacional das APAEs nº 005

Declarada: Entidade de fins filantrópicos 20/06/95

Utilidade pública federal - Lei nº 91108

Utilidade pública estadual - Lei nº 242

Utilidade pública municipal - Lei nº 1100

**SERVIÇO DE PROTEÇÃO SOCIAL ESPECIAL PARA PESSOAS COM
DEFICIÊNCIA E SUAS FAMÍLIAS.**

PROCESSO 59/2022

**ASSOCIAÇÃO DE PAIS E AMIGOS DOS EXCEPCIONAIS DE GUAÍRA**

Fundada em: 06 de dezembro de 1976

Autorização de func. portaria DRE 30/06 Publicado DOE 03/07/82

Filiada: Federação Nacional das APAEs nº 005

Declarada: Entidade de fins filantrópicos 20/06/95

Utilidade pública federal - Lei nº 91108

Utilidade pública estadual - Lei nº 242

Utilidade pública municipal - Lei nº 1100

RELATÓRIO MENSAL DE ATIVIDADES**MÊS DE REFERÊNCIA:** outubro de 2025**1. INFORMAÇÕES GERAIS**

Organização: APAE	CNPJ: 48.448.526/0001-65
Endereço: Rua Alexandre Muraishi nº 00250 Rua Alexandre Muraishi nº 00250	Telefone: 17)33312760
Email: secretaria@apaeguaira.org.br	Site: www.apaeguaira.org.br
Facebook: APAE de Guaíra e APAE Guaira2	Instagram: apaeguaira
Presidente: Edvar Garcia de Paula	Coordenador: Denise Ap. dos Santos Oliveira

2. INFORMAÇÕES DO AJUSTE

Objeto do ajuste: Termo de Colaboração para execução do **SERVIÇO DE PROTEÇÃO SOCIAL ESPECIAL PARA PESSOAS COM DEFICIÊNCIA E SUAS FAMÍLIAS**, na Proteção Social Especial de Média Complexidade, a ser cofinanciado no exercício de 2025 a ser executado no município de Guaíra/SP.

Processo n.º59/2022	Termo de n.º07/2022	Modalidade: Chamamento Público nº 04/2022
----------------------------	----------------------------	--

Objeto: Serviço de Proteção Social Especial para Pessoas com Deficiência e suas Famílias

Público Alvo: Pessoas com deficiência com dependência que tiveram suas limitações agravadas por violações de direitos, seus cuidadores e familiares.

Serviço: Serviço de proteção social especial para pessoas com deficiência e suas famílias

Agência: 0475-8	Conta Corrente: Recurso Municipal:786-2 Recurso Estadual:106737-0 Recurso Federal: 1339-0	Banco: Banco do Brasil
------------------------	---	-------------------------------

2.1 INFORMAÇÕES INICIAIS

Vigência: 07/10/2022 à 06/10/2027 (inalterável)	Valor inicial: R\$ 351.014,47	Data assinatura: 07/10/2022
1º Aditivo: 26/02/2024	Vigência: 07/10/2022 a 06/10/2027	Valor: R\$1.950.080,39
1º Apostilamento: 24/07/2023	Alterações: função/substituição	
2º Apostilamento: 30/07/2025	Alterações: função/substituição	
3º Apostilamento: 11/09/2025	Alterações: autorização do uso de saldo de recurso e alterações no Plano de Trabalho	

META PREVISTA	META EXECUTADA
45	40
Obs: Ressaltamos que o CREAS encaminhou uma usuária neste mês (A.L.R.F), a qual iniciará suas atividades no início de novembro no lugar de uma desistência, sendo assim continuamos com 40 atendidos. Permanecemos no aguardo da devolutiva do CREAS referente aos demais casos, por	



ASSOCIAÇÃO DE PAIS E AMIGOS DOS EXCEPCIONAIS DE GUAÍRA

Fundada em: 06 de dezembro de 1976

Autorização de func. portaria DRE 30/06 Publicado DOE 03/07/82

Filiada: Federação Nacional das APAEs nº 005

Declarada: Entidade de fins filantrópicos 20/06/95

Utilidade pública federal - Lei nº 91108

Utilidade pública estadual - Lei nº 242

Utilidade pública municipal - Lei nº 1100

meio do relatório de encaminhamento — documento essencial para a continuidade do processo e para o preenchimento das demais vagas disponíveis. Assim que o referido relatório for recebido, daremos prosseguimento às etapas seguintes.

3. RECURSOS HUMANOS NA EXECUÇÃO DO SERVIÇO

NOME	FUNÇÃO	CARGA HORÁRIA
Ana Laura Evangelista Ribeiro	Psicóloga	30
Lilian Cristina Araújo Nogueira	Psicopedagoga	20
Denise Ap. dos Santos Oliveira	Coord. do Serviço	30
Juliana Guedes Viana	Assistente Social	30
Janaina Cristina Marques de Paula	Educadora Social	30
Adriana Sortino	Cuidadora social	30
Jaqueline Vieira da Silva	Cuidadora social	20
A contratar	Cuidadora social	20
Luzia Maria Gonçalves	Cozinheira	20/40
Mauro Matos	Serviços gerais	20/40
Marcelo Evangelista de Oliveira	Motorista	30
Rosangela Maria Riquiel	Assistente administrativo	40
Vânia Cristina Ricardo Braga	Servente/limpeza	20

4. DESCRIÇÃO DO CUMPRIMENTO DAS METAS QUANTITATIVAS E QUALITATIVAS

META 1: ARTICULAÇÃO E/OU ENCAMINHAMENTOS COM OS SERVIÇOS DA REDE.

Periodicidade: Mensal.

Executores: Coordenador, Assistente Social, Psicólogo, Psicopedagogo.

Descrição: Encaminhamentos a rede de serviços, conforme necessidade da pessoa com deficiência e sua família; reuniões com a rede, contatos telefônicos, trocas de informações, visando o cadastramento e inclusão em benefícios e programas, garantia de direitos e acesso a saúde, promovendo o bem estar das pessoas com deficiência e promoção de acesso a cursos e qualificação profissional.

Meta Quantitativa

Prevista	Executada
Número de articulações: 10	11

Meta Qualitativa

Prevista	Executada
Mobilizar a rede de articulação e definir fluxos locais com os demais serviços socioassistenciais, serviços das demais políticas públicas e órgãos de defesa de direitos. Possibilitar acesso dos usuários a serviços socioassistenciais e das demais políticas públicas setoriais, conforme necessidade.	Definição de fluxos locais com os demais serviços socioassistenciais, serviços das demais políticas públicas e órgãos de defesa de direitos, acesso dos usuários a serviços socioassistenciais e das demais políticas públicas setoriais.



ASSOCIAÇÃO DE PAIS E AMIGOS DOS EXCEPCIONAIS DE GUAÍRA

Fundada em: 06 de dezembro de 1976

Autorização de func. portaria DRE 30/06 Publicado DOE 03/07/82

Filiada: Federação Nacional das APAEs nº 005

Declarada: Entidade de fins filantrópicos 20/06/95

Utilidade pública federal - Lei nº 91108

Utilidade pública estadual - Lei nº 242

Utilidade pública municipal - Lei nº 1100

Descrição da ação / Metodologia

No dia **06/10**, a técnica de **Psicologia** realizou articulações e encaminhamentos junto ao serviço de obras sociais, visando oportunizar espaços de acesso aos serviços e no dia **22/10** acompanhou uma atendida ao CAPS para realização de acolhimento com a terapeuta ocupacional, visando o resgate e a retomada de seus atendimentos psiquiátricos; o **Sector de coordenação** realizou articulação no dia **31/10** com Assistente Social da Residência Inclusiva para discussão sobre transporte de usuária; nos dias **1,2,7 e 8** houve articulação com a DADS pra discussão referente ao novo instrumental relatório processo 59/2022 e Plano de trabalho Custeio.

No dia **13/10/2025** houve articulação com os serviços da rede- Matriciamento CAPS e Residência Inclusiva objetivando o fortalecimento da rede de proteção social, favorecendo o trabalho interdisciplinar e intersetorial. A prática estimula a aproximação entre a Assistência Social e outras políticas públicas ampliando a capacidade de resposta às demandas complexas dos atendidos acompanhados. Realizados pela Assistente Social 02 contatos telefônicos nos dias **14 e 24** de outubro para trocas de informações com técnica do CAPS alinhando intervenções conforme estabelecido em reunião; Trocas de informações e mediação de conflito com técnica da residência inclusiva dia **28/10/25**.

Avaliação / Resultados

A articulação intersetorial, por meio de contatos e trocas sistemáticas de informações entre os diferentes atores e serviços envolvidos, mostrou-se fundamental para a definição de fluxos, orientações e estratégias de intervenção compatíveis com as especificidades de cada caso, contribuindo de forma efetiva para a garantia do acesso aos direitos da pessoa com deficiência, conforme preconiza a Política de Garantia de Direitos.

Fotos

Listas

Em anexo

META 2: GRUPOS E/OU OFICINAS SOCIOEDUCATIVAS COM FAMÍLIA.

Periodicidade: Mensal.

Executores: Coordenador, Assistente Social, Psicólogo, Psicopedagogo e Educador Social.

Descrição: Troca de conhecimento entre os integrantes, onde esses exercitem suas capacidades de comunicação em busca de um objetivo.

Meta Quantitativa

Prevista	Executada
Número de grupos e/ou oficinas: 01	Número de grupos e/ou oficinas: 01

Meta Qualitativa

Prevista	Executada
-----------------	------------------



ASSOCIAÇÃO DE PAIS E AMIGOS DOS EXCEPCIONAIS DE GUAÍRA

Fundada em: 06 de dezembro de 1976

Autorização de func. portaria DRE 30/06 Publicado DOE 03/07/82

Filiada: Federação Nacional das APAEs nº 005

Declarada: Entidade de fins filantrópicos 20/06/95

Utilidade pública federal - Lei nº 91108

Utilidade pública estadual - Lei nº 242

Utilidade pública municipal - Lei nº 1100

Promover a troca de conhecimento entre os integrantes, onde esses exercitem suas capacidades de comunicação em busca de um objetivo.	Realizado acolhimento, trocas de conhecimento, experiências, estimulando o diálogo em busca de um objetivo.
--	---

Descrição da ação / Metodologia

No dia **30/10**, foi realizado um grupo voltado à integração entre família e usuários, com o tema **“Memórias Afetivas”**. A atividade ocorreu em dois períodos: pela manhã, com o Grupo Sócio-Ocupacional I, no CEREIA, em parceria com o Coral Raízes que contribuiu com apresentações musicais, favorecendo um clima acolhedor, de escuta e conexão emocional. A atividade foi conduzida de forma participativa, utilizando a música como estímulo para a recordação e expressão de sentimentos. À tarde, com os Grupos Sócio-Ocupacional II e Superação, na **APAE** iniciado pela assistente social com a dinâmica bamboleio visando a expressão corporal, estreitar laços afetivos e desenvolver valores como respeito e empatia. Após esse momento, foi conduzido pela técnica de Psicologia a dinâmica “Jardim das Memórias Afetivas”, com o objetivo de estimular lembranças positivas e favorecer o reconhecimento das trajetórias pessoais. Durante a dinâmica, cada familiar foi convidado recordar e compartilhar uma memória marcante da infância, registrando-a simbolicamente em uma “folha” que compôs o jardim coletivo.

Avaliação / Resultados

O momento possibilitou trocas afetivas entre os familiares, fortalecimento de vínculos e a valorização das histórias de vida, promovendo bem-estar e integração no grupo. A atividade contribuiu de forma significativa para o desenvolvimento socioemocional e o resgate de lembranças positivas, favorecendo o bem-estar coletivo.

Além disso, a parceria com o Coral Raízes favoreceu o convívio social, a expressão emocional e o sentimento de pertencimento. De modo geral, a atividade atingiu seus objetivos, promovendo integração, bem-estar e fortalecimento da rede de apoio dos participantes.

Os atendidos estavam empolgados com a integração de seus familiares, onde alguns demonstraram grande satisfação, já outros demonstraram frustração com a falta de seu familiar, onde foi necessária intervenção com estes, porém tiveram entendimento e compreensão após intervenção e participaram da atividade. Com a proposta das músicas observou-se que as famílias todas participaram, mas que a questão do abraço foi difícil para alguns que apresentaram um pouco de Resistência.

Durante o lance houve entre os presentes momentos de trocas e integração, onde todos puderam conversar bastante e conhecer melhor o espaço da sala dos atendidos.

Contudo, mesmo com o envio de convites impressos e mensagens de incentivo via WhatsApp, reforçando a importância do encontro e o convite ao resgate afetivo, observou-se baixa adesão das famílias, comparecendo ao todo, nos dois horários, 12 familiares.

Fotos



Listas

Em anexo

META 3: REUNIÕES COM FAMÍLIAS.

Periodicidade: Semestral (prevista para os meses de junho e dezembro)

Executores: Coordenador, Assistente Social, Psicólogo, Psicopedagogo e Educador Social.

Descrição: Troca de conhecimento entre os integrantes, onde esses exercitem suas capacidades de comunicação em busca de um objetivo.

Meta Quantitativa

Prevista	Executada
Número de reuniões: 01	Não se aplicou esse mês.

Meta Qualitativa

Prevista	Executada
Reflexão sobre temas, informações/orientações ou realização de atividade informativa.	Não se aplicou esse mês.

Descrição da ação / Metodologia:

Avaliação / Resultados



ASSOCIAÇÃO DE PAIS E AMIGOS DOS EXCEPCIONAIS DE GUAÍRA

Fundada em: 06 de dezembro de 1976

Autorização de func. portaria DRE 30/06 Publicado DOE 03/07/82

Filiada: Federação Nacional das APAEs nº 005

Declarada: Entidade de fins filantrópicos 20/06/95

Utilidade pública federal - Lei nº 91108

Utilidade pública estadual - Lei nº 242

Utilidade pública municipal - Lei nº 1100

Fotos
Listas

META 4: ATENDIMENTO INDIVIDUAL À FAMÍLIA.	
Periodicidade: Mensal.	
Executores: Coordenador, Assistente Social, Psicólogo, Psicopedagogo e Educador Social.	
Descrição: Ofertar acolhida e escuta qualificada a família.	
Meta Quantitativa	
Prevista	Executada
Número de atendimentos individuais: 03	Número de atendimentos individuais: 05
Meta Qualitativa	
Prevista	Executada
Ofertar acolhida e escuta à família, promovendo apoio e orientação a demanda necessária.	Acolhida e escuta à família promovendo apoio e orientação a demanda necessária.
Descrição da ação / Metodologia	
<p>A técnica de Psicologia realizou 02 atendimentos familiares, sendo 01 com a assistente social com o objetivo de oferecer orientações e suporte quanto a questões comportamentais, bem como propor estratégias para a redução do tempo ocioso por meio da inserção em atividades extras. O segundo atendimento teve como foco a orientação sobre mudanças comportamentais e emocionais observadas em uma atendida, buscando compreender os fatores envolvidos e oferecer estratégias de manejo e apoio emocional à família, visando a melhora na convivência e no bem-estar da atendida. O setor de Coordenação realizou um atendimento de acolhida à família, que compareceu à Instituição para solicitar o benefício de cesta básica e para requerer mediação junto ao Departamento de Infraestrutura e Obras, visando à possibilidade de contratação para serviço de varrição de vias públicas, considerando que o(a) solicitante possui experiência anterior em frentes de trabalho.</p> <p>Foram realizados dois atendimentos à família pelo setor de serviço social nos dias 24 e 29 de outubro, ambos para acolhida, oferta de escuta ativa e orientações da demanda apresentada, sendo um também para orientações quanto a solicitação de auxílio com cesta básica.</p>	
Avaliação / Resultados	
<p>Durante os atendimentos, foram ofertadas estratégias em conjunto com os familiares, visando melhorias no caso de forma integral.</p> <p>Possibilitou-se espaço para expressão dos sentimentos, favorecendo um ambiente de apoio e acolhimento às demandas apresentadas.</p>	

**ASSOCIAÇÃO DE PAIS E AMIGOS DOS EXCEPCIONAIS DE GUAÍRA**

Fundada em: 06 de dezembro de 1976

Autorização de func. portaria DRE 30/06 Publicado DOE 03/07/82

Filiada: Federação Nacional das APAEs nº 005

Declarada: Entidade de fins filantrópicos 20/06/95

Utilidade pública federal - Lei nº 91108

Utilidade pública estadual - Lei nº 242

Utilidade pública municipal - Lei nº 1100

Listas**Atendimentos individuais Familiar**

Nº	Nome	Data
1		21/10/25
2		22/10/25
3		23/10/25
4		24/10/25
5		29/10/25

META 5: BUSCA ATIVA.

Periodicidade: No exercício.

Executores: Coordenador, Assistente Social, Psicólogo, Psicopedagogo e Educador Social.

Descrição: Busca ativa de famílias faltosas em grupos e reuniões. Busca de usuários faltantes, através de visita e contatos telefônicos.

Meta Quantitativa

Prevista	Executada
Número de usuários e famílias buscadas: 15	Número de usuários e famílias buscadas: 13 Não executada esse mês

Meta Qualitativa

Prevista	Executada
Promover a busca de famílias ausentes dos atendimentos grupais, através de visita e contatos telefônicos, como forma de aproximação da família e instituição visando na melhoria da qualidade de vida dos participantes.	Não executada esse mês.

Descrição da ação / Metodologia:**Avaliação / Resultados****Listas****META 6: AÇÕES NO DOMICILIO.**

Periodicidade: Mensal.



ASSOCIAÇÃO DE PAIS E AMIGOS DOS EXCEPCIONAIS DE GUAÍRA

Fundada em: 06 de dezembro de 1976

Autorização de func. portaria DRE 30/06 Publicado DOE 03/07/82

Filiada: Federação Nacional das APAEs nº 005

Declarada: Entidade de fins filantrópicos 20/06/95

Utilidade pública federal - Lei nº 91108

Utilidade pública estadual - Lei nº 242

Utilidade pública municipal - Lei nº 1100

Executores: Coordenador, Assistente Social, Psicólogo, Psicopedagogo e Educador Social.

Descrição: Visita domiciliar, atendimento, acompanhamento e apoio às famílias em domicílio.

Meta Quantitativa

Prevista	Executada
Número de ações no domicílio: 10	Número de ações no domicílio: 10

Meta Qualitativa

Prevista	Executada
Identificar vulnerabilidades, apoiar e orientar a família sobre direitos sociais e outras formas de apoio e fortalecer a relação de confiança entre a família e o profissional.	Identificação de vulnerabilidades, apoio e orientação a família, fortalecimento da relação de confiança entre família e profissional.

Descrição da ação / Metodologia:

Foram realizadas 10 visitas domiciliares no período: 01 visita no dia 01/10 pela psicóloga para promover escuta ativa e acolhimento diante do enfrentamento do luto; 03 destinadas ao acompanhamento do caso, sendo que em 01 delas não havia ninguém em casa; 05 para acompanhamento, orientação sobre mudanças comportamentais e construção em conjunto de estratégias de intervenção e 01 para motivar a reinserção nas atividades do serviço referente caso encaminhado pelo CREAS.

Avaliação / Resultados

As visitas domiciliares realizadas permitiram o acompanhamento dos casos, ampliando o conhecimento sobre a realidade familiar dos usuários atendidos, com orientações realizadas de acordo com as demandas verbalizadas. De forma geral, as ações domiciliares contribuíram para o fortalecimento do vínculo entre equipe técnica e famílias, além de decisões técnicas com base na realidade vivenciada. Esses resultados reforçam a importância da visita domiciliar como ferramenta essencial no processo de acompanhamento familiar, permitindo uma escuta sensível, intervenção contextualizada e articulação efetiva com a rede de proteção social.

Listas

Nº	Nome	Data
1		01/10/25
2		08/10/25
3		08/10/25 ausente
4		08/10/25
5		13/10/25
6		13/10/25
7		20/10/25
8		29/10/25
9		29/10/25
10		29/10/25



ASSOCIAÇÃO DE PAIS E AMIGOS DOS EXCEPCIONAIS DE GUAÍRA

Fundada em: 06 de dezembro de 1976

Autorização de func. portaria DRE 30/06 Publicado DOE 03/07/82

Filiada: Federação Nacional das APAEs nº 005

Declarada: Entidade de fins filantrópicos 20/06/95

Utilidade pública federal - Lei nº 91108

Utilidade pública estadual - Lei nº 242

Utilidade pública municipal - Lei nº 1100

META 7: ESTUDO SOCIAL.

Periodicidade: No exercício.

Executores: Coordenador, Assistente Social.

Descrição: Conhecer/atualizar a realidade social da família anualmente.

Meta Quantitativa

Prevista	Executada
Número de estudos sociais: 45	Número de estudos sociais: 40

Meta Qualitativa

Prevista	Executada
Conhecer a realidade social da família, identificando possível situação de vulnerabilidade.	Conhecimento da realidade social da família, identificando possível situação de vulnerabilidade.

Descrição da ação / Metodologia:

O estudo social foi realizado no mês de janeiro de 2025 com todas as famílias atendidas (40 usuários). Todavia, como houve desistência e falecimento de atendido, foram inseridos 02 novos atendidos, sendo realizado estudo social destas famílias no mês de agosto.

Avaliação / Resultados

O estudo social possibilitou conhecer e atualizar a realidade social de cada família, identificando situações de vulnerabilidades, sendo possível construir estratégias de intervenção e articulação com a rede, garantindo a proteção e acesso a direitos das pessoas com deficiência e suas famílias.

Listas

META 8: ATENDIMENTO INDIVIDUAL À PESSOA COM DEFICIÊNCIA.

Periodicidade: Mensal.

Executores: Coordenador, Assistente Social, Psicólogo e Psicopedagogo.

Descrição: Atendimento individual ao usuário, conforme a demanda de cada um.

Meta Quantitativa

Prevista	Executada
Número de atendimentos individuais: 14	Número de atendimentos individuais: 59



ASSOCIAÇÃO DE PAIS E AMIGOS DOS EXCEPCIONAIS DE GUAÍRA

Fundada em: 06 de dezembro de 1976

Autorização de func. portaria DRE 30/06 Publicado DOE 03/07/82

Filiada: Federação Nacional das APAEs nº 005

Declarada: Entidade de fins filantrópicos 20/06/95

Utilidade pública federal - Lei nº 91108

Utilidade pública estadual - Lei nº 242

Utilidade pública municipal - Lei nº 1100

Meta Qualitativa	
Prevista	Executada
Garantir autonomia e independência; Elaboração de emoções e resolução de conflitos, promovendo a qualidade do usuário.	Elaboração e expressão das emoções, bem como o manejo de conflitos, com vistas à promoção do bem-estar psicológico e da qualidade de vida dos usuários. Melhora na autonomia nas vivências diárias; conjuntamente proporcionada reflexão sobre as emoções como (frustração, raiva, incapacidade).
Descrição da ação / Metodologia:	
<p>Psicóloga As ações tiveram como foco a orientação, o acolhimento e a escuta qualificada. As intervenções buscaram favorecer a expressão e o reconhecimento das emoções, bem como oferecer apoio no manejo de conflitos e na resolução de questões interpessoais e de convivência. Além disso, foram abordados aspectos relacionados à reorganização de pensamentos disfuncionais, visando ampliar a clareza emocional e cognitiva e fortalecer os recursos internos dos usuários.</p> <p>Psicopedagoga: Socio-Ocupacional I</p> <p>01/10 - Quebra cabeça: O atendido inicialmente teve que observar o tabuleiro e as peças, após com o uso das mãos deveria encaixar cada peça em seu lugar dando formato ao desenho.</p> <p>06/10 - Jogo Magnético: O atendido fazendo o uso das mãos teve que utilizando uma caneca levar as bolinhas de um lado para o outro do tabuleiro.</p> <p>20/10 e 22/10 - Dado dos estímulos: O atendido teve que jogar o dado e observar qual a figura saiu e sua cor, após desenhar a mesma no papel.</p> <p>27/10 e 29/10 - Jogos Cognitivos (tablet) - O atendido pode escolher (dentre os jogos previamente selecionados) e jogar</p> <p>Superação 02/10 - Quebra cabeça (mosaico): O atendido inicialmente teve que observar o tabuleiro e as peças, após com o uso das mãos deveria encaixar cada peça em seu lugar dando formato ao desenho.</p> <p>07/10 - Jogo das cores - se iniciou com a técnica mostrando uma carta por vez, onde o atendido através da observação deveria reproduzir a imagem utilizando as peças.</p> <p>21/10 - Dado dos estímulos: O atendido teve que jogar o dado e observar qual a figura saiu e sua cor, após desenhar a mesma no papel.</p> <p>28/10 - Jogo interativo (tablet) - O atendido pode escolher e jogar jogos interativos de memória e assimilação.</p>	
Avaliação / Resultados	
<p>Psicopedagoga: Durante os atendimentos observou-se que vários atendidos possui importante dificuldade cognitiva que os limita a compreensão de alguns comandos simples, a compreensão de alguns, porem complexos para outros, onde se fez necessário a repetição e estimulação por diversas vezes do mesmo comando ao atendido. Os estímulos motores foram maiores no sentido do uso das 2 mãos e de todos os dedos, os atendidos apresentaram também dificuldades com a lateralidade não conseguindo se expressar no direcionamento</p>	



ASSOCIAÇÃO DE PAIS E AMIGOS DOS EXCEPCIONAIS DE GUAÍRA

Fundada em: 06 de dezembro de 1976

Autorização de func. portaria DRE 30/06 Publicado DOE 03/07/82

Filiada: Federação Nacional das APAEs nº 005

Declarada: Entidade de fins filantrópicos 20/06/95

Utilidade pública federal - Lei nº 91108

Utilidade pública estadual - Lei nº 242

Utilidade pública municipal - Lei nº 1100

como alto/baixo, direita ou esquerda, sendo necessário reforçar os estímulos de acordo com as necessidades; durante os atendimentos alguns atendidos demonstraram comportamentos de frustração por não conseguir executar a atividade, alguns verbalizaram por diversas vezes o desejo de desistir, já outros pediram para trocar a atividade onde sugeriram até o que gostariam de fazer ou solicitando que a técnica executasse a atividade para ele; apresentaram certa resistência a aceitar a negação por parte da técnica, porem foi ferido a construção conjunta para estimular a execução da atividade e também a construção do vínculo entre as partes, o que é avaliado como um recurso que foi positivo e estimulador. Observou-se também a dificuldade de que alguns tem de focar no que está fazendo, onde se distraem muito facilmente, o que traz maiores dificultadores pois alguns com isto se esquecem do comando dado ou do que estava fazendo. Com os direcionamentos individuais foi possível se trabalhar as demandas de cada atendido de forma que o apropriamento do resultado seja mais satisfatório. As orientações aos cuidados de higiene se fazem necessário diante da dificuldade que alguns demonstram em cuidar da higiene do corpo, onde foi preciso orientação sobre corte de cabelo e a manutenção da barba, onde houve grande dificuldade por parte dos atendidos para fazer o corte da barba. Durante os atendimentos um dos atendidos relatou que está fazendo o uso das 2 mãos em suas atividades cotidianas com maior empenho, pois disse que sentiu que assim fica mais fácil para fazer suas tarefas diárias.

Psicóloga: Foram observados reconhecimentos de comportamentos inadequados, reconciliações entre os atendidos e avanços no processo de estabilização comportamental, o que favoreceu a convivência grupal e o desenvolvimento de habilidades socioemocionais.

O grupo apresentou-se mais tranquilo, colaborativo e receptivo às intervenções, demonstrando benefícios significativos durante os momentos de interação coletiva.

Durante o período, foi desenvolvido trabalho voltado aos temas “amizade” e “respeito”, com o intuito de estimular reflexões sobre convivência, empatia e valorização do outro.

Também foram observadas melhorias nas questões emocionais de uma atendida que se encontrava em estado de desânimo, tendo sido propostas ações de acolhimento e incentivo à verbalização das emoções, favorecendo o processo de expressão emocional e escuta qualificada.

Listas

Atendimentos individuais do setor de psicologia

Nº	Nome	Data
1		01/10/25
2		01/10/25
3		01/10/25
4		01/10/25
5		01/10/25
6		02/10/25
7		02/10/25
8		02/10/25
9		07/10/25
10		07/10/25
11		14/10/25
12		14/10/25
13		22/10/25
14		22/10/25
15		22/10/25
16		22/10/25
17		29/10/25



ASSOCIAÇÃO DE PAIS E AMIGOS DOS EXCEPCIONAIS DE GUAÍRA

Fundada em: 06 de dezembro de 1976

Autorização de func. portaria DRE 30/06 Publicado DOE 03/07/82

Filiada: Federação Nacional das APAEs nº 005

Declarada: Entidade de fins filantrópicos 20/06/95

Utilidade pública federal - Lei nº 91108

Utilidade pública estadual - Lei nº 242

Utilidade pública municipal -Lei nº 1100

18		29/10/25
19		29/10/25
20		24/10/25
21		24/10/25
22		30/10/25
23		30/10/25

Atendimentos individuais do setor de psicopedagogia

Nº	Nome	Data
1		01/10/2025
2		01/10/2025
3		01/10/2025
4		02/10/2025
5		02/10/2025
6		02/10/2025
7		06/10/2025
8		06/10/2025
9		06/10/2025
10		06/10/2025
11		06/10/2025
12		06/10/2025
13		07/10/2025
14		07/10/2025
15		07/10/2025
16		20/10/2025
17		20/10/2025
18		20/10/2025
19		20/10/2025
20		20/10/2025
21		21/10/2025
22		21/10/2025
23		21/10/2025
24		22/10/2025
25		22/10/2025
26		22/10/2025
27		27/10/2025
28		27/10/2025
29		27/10/2025
30		27/10/2025
31		27/10/2025
32		28/10/2025
33		28/10/2025
34		29/10/2025
35		29/10/2025
36		29/10/2025

META 9: GRUPO

Periodicidade: Mensal.



ASSOCIAÇÃO DE PAIS E AMIGOS DOS EXCEPCIONAIS DE GUAÍRA

Fundada em: 06 de dezembro de 1976

Autorização de func. portaria DRE 30/06 Publicado DOE 03/07/82

Filiada: Federação Nacional das APAEs nº 005

Declarada: Entidade de fins filantrópicos 20/06/95

Utilidade pública federal - Lei nº 91108

Utilidade pública estadual - Lei nº 242

Utilidade pública municipal - Lei nº 1100

Executores: Assistente Social, Psicólogo, Psicopedagogo e Educador Social.	
Descrição: Atividades de socialização, reflexão, integração e fortalecimento de vínculos semanalmente.	
Meta Quantitativa	
Prevista	Executada
Número de grupos: 15	Número de grupos: 14
Meta Qualitativa	
Prevista	Executada
Promover a troca de conhecimento entre os integrantes, onde esses exercitem suas capacidades de comunicação e execução de atividades em busca de um objetivo.	Troca de conhecimento entre os integrantes, onde esses exercitem suas capacidades de comunicação e execução de atividades em busca de um objetivo.
Descrição da ação / Metodologia:	
<p>Assistente Social: Sócio ocupacional I Dia 06/10: Foi realizada uma dinâmica de troca de flores, confeccionadas pelos próprios atendidos. A atividade consistiu em cada participante escolher um colega para entregar sua flor, mencionando uma característica positiva sobre ele. A ação teve como objetivo fortalecer os laços de amizade, estimular o respeito, o carinho e a empatia entre os participantes. Dia 13/10: Realizou-se uma atividade de convivência familiar por meio de desenhos impressos, possibilitando reflexão sobre valores familiares e a importância dos vínculos afetivos. Dia 20/10: Desenvolveu-se uma atividade voltada à autogestão e autodefensoria, utilizando recursos tecnológicos -tablet como ferramenta de aprendizado e autonomia. Dia 27/10: Foi promovida uma caminhada assistida, com observação do ambiente. Em seguida, os participantes foram orientados a representar, por meio de desenhos, os elementos observados, estimulando a percepção, atenção e expressão criativa. Superação Dia 02/10 Assim como realizada com o grupo sócio ocupacional I, também se realizou a dinâmica de troca de flores, confeccionadas pelos próprios atendidos. Dia 09/10 Houve atividade externa no parque de diversões, onde foi proporcionado lazer, acesso a comunidade e inclusão social. Dia 23/10 As técnicas de serviço social, psicopedagogia e a cuidadora social acompanharam os atendidos em uma vivência de beach tênis no clube AABB mediado pela professora de educação física com o professor Emílio. Dia 30/10 Realizado grupo com integração com família.</p> <p>Psicóloga: Sócio-ocupacional I: No dia 02, foram realizadas práticas de relaxamento, caminhada e utilização da academia livre na Praça Tonico Garcia, com o objetivo de promover o bem-estar físico e mental, favorecer a socialização e</p>	



ASSOCIAÇÃO DE PAIS E AMIGOS DOS EXCEPCIONAIS DE GUAÍRA

Fundada em: 06 de dezembro de 1976

Autorização de func. portaria DRE 30/06 Publicado DOE 03/07/82

Filiada: Federação Nacional das APAEs nº 005

Declarada: Entidade de fins filantrópicos 20/06/95

Utilidade pública federal - Lei nº 91108

Utilidade pública estadual - Lei nº 242

Utilidade pública municipal - Lei nº 1100

desenvolver a consciência corporal.

No dia 09, ocorreu atividade externa no parque de diversões, visando proporcionar momentos de lazer e descontração, fortalecer vínculos sociais e afetivos, incentivar a inclusão social e trabalhar aspectos emocionais como alegria, coragem e socialização.

No dia 23, desenvolvido o Jardim das Memórias Afetivas, com o objetivo de resgatar lembranças e memórias afetivas, estimular a expressão emocional e o diálogo sobre sentimentos, fortalecer vínculos entre os participantes e valorizar as histórias de vida como parte da identidade individual e coletiva.

Superação:

No dia 14, foi realizado um piquenique em grupo, proporcionando momentos de lazer, socialização e fortalecimento de vínculos entre os atendidos. A atividade teve como objetivo promover a convivência saudável, o contato com a natureza e o bem-estar coletivo, resultando em um ambiente descontraído, com boa interação e participação de todos.

No dia 21, foi desenvolvida a atividade do Jardim das Memórias Afetivas, com recortes e pintura de flores, estimulando a criatividade, a coordenação motora e o resgate das lembranças positivas.

No dia 28, ocorreu a finalização do Jardim das Memórias, na qual os atendidos escreveram nas folhas o que lembraram sobre suas memórias afetivas. A atividade possibilitou reflexões sobre experiências pessoais, valorização das histórias de vida e fortalecimento da autoestima, encerrando o ciclo de forma afetiva e significativa para o grupo

Avaliação / Resultados

Assistente Social: De modo geral, os usuários tiveram participação satisfatória nas atividades realizadas, as quais proporcionaram a convivência social e comunitária, momentos de socialização, integração, estimulação da atenção, concentração, empatia. Foi possível proporcionar acesso à informação, orientação, escuta e incentivar a autonomia e independência.

Psicóloga: As atividades resultaram em momentos significativos de partilha e emoção, favorecendo a escuta, o respeito e o fortalecimento das relações afetivas entre o grupo.

As atividades desenvolvidas ao longo do mês mostraram-se bastante produtivas e significativas para o grupo, estimulou a criatividade, a coordenação motora e o resgate de lembranças positivas.

De forma geral, observou-se grande envolvimento, melhora na comunicação, fortalecimento dos laços afetivos e aumento da autoestima, demonstrando que as atividades atingiram seus objetivos de maneira satisfatória e contribuíram para o desenvolvimento emocional e social dos atendidos

Fotos





ASSOCIAÇÃO DE PAIS E AMIGOS DOS EXCEPCIONAIS DE GUAÍRA

Fundada em: 06 de dezembro de 1976

Autorização de func. portaria DRE 30/06 Publicado DOE 03/07/82

Filiada: Federação Nacional das APAEs nº 005

Declarada: Entidade de fins filantrópicos 20/06/95

Utilidade pública federal - Lei nº 91108

Utilidade pública estadual - Lei nº 242

Utilidade pública municipal - Lei nº 1100

Listas

Em anexo

META 10: OFICINA SOCIOEDUCATIVA.

Periodicidade: Mensal.

Executores: Assistente Social, Psicólogo, Psicopedagogo e Educador Social.

Descrição: Promover o desenvolvimento de habilidades; aumentar a confiança e o reconhecimento das próprias capacidades semanalmente.

Meta Quantitativa

Prevista	Executada
Número de oficinas: 08	Número de oficinas: 37

Meta Qualitativa

Prevista	Executada
Promover o desenvolvimento de habilidades; aumentar a confiança e o reconhecimento das próprias capacidades; prevenir comportamentos de risco, como a violência ou o uso de substâncias. Contribuir para a formação pessoal, cidadã dos participantes, de forma a prepará-los para a vida.	Desenvolvimento de habilidades, aumentando a confiança e o reconhecimento das próprias capacidades, inibindo comportamentos de risco, cuidados pessoais, desenvolvimento motores, equilíbrio, melhora na qualidade das vivências diárias.

Descrição da ação / Metodologia:

Psicopedagoga:

Grupo Superação e Grupo Sócio-ocupacional I:

02/09 e 03/09 – Atividade sensorial (tato): Os atendidos com os olhos vendados fizeram uso das mãos e tiveram que adivinhar o que estavam tocando.

09/09 e 10/09 – Atividade sensorial (Olfato e Paladar): Os atendidos com os olhos vendados através do olfato (cheiro) deveriam adivinhar qual alimento estava sendo apresentado e após deveriam dizer sobre este alimento (doce, salgado, amargo, azedo, como é preparado, armazenado, onde podemos comprar entre outros comentários).

16/09 e 17/09 – Atividade sensorial (Visão e audição): Um atendido foi vendado, onde para os demais foi entregue chocalhos e estes tiveram que fazer barulho e após imitar um animal; o atendido que estava vendado teve que adivinhar quem era o amigo e onde ele estava sentado.

23/09 e 24/09 – Atividades Manuais - boas-vindas a primavera –

Socio I - Com o material impresso distribuído os atendidos tiveram que pintar, recortar e após colar em papel colorido, que foi colocado no braço formando uma pulseira.

Superação - Com o material impresso distribuído os atendidos tiveram que pintar, recortar e após colar nos palitos de picolés passados no barbante, onde com o estímulo do sopro a borboleta “voa”.

30/09 - Comemoração dos **Aniversariantes do mês.**

Grupo Sócio-ocupacional II:

01/09 – Colagem sensorial - Os atendidos com o uso das mãos tiveram que cortar o papel crepom e amassar até virar uma bolinha. Posteriormente tiveram que colar as bolinhas amassadas no desenho de



ASSOCIAÇÃO DE PAIS E AMIGOS DOS EXCEPCIONAIS DE GUAÍRA

Fundada em: 06 de dezembro de 1976

Autorização de func. portaria DRE 30/06 Publicado DOE 03/07/82

Filiada: Federação Nacional das APAEs nº 005

Declarada: Entidade de fins filantrópicos 20/06/95

Utilidade pública federal - Lei nº 91108

Utilidade pública estadual - Lei nº 242

Utilidade pública municipal - Lei nº 1100

forma a usar a criatividade e imaginação.

03/09 - Atividade sensorial (Tato) - Foi entregue aos atendidos objetos para segurar, apertar e amassar onde puderam ter contato com várias texturas.

08/09 - Colagem sensorial com textura - Os atendidos no primeiro momento tiveram que pintar o desenho utilizando tinta guache; após fizeram a colagem do algodão e a decoração do desenho com uso de lantejoula e glitter.

10/09 - Atividade sensorial (visão e audição) - Os atendidos tiveram que observar os copos e prestar atenção aos sons, com isto tiveram que descobrir onde estava o apito escondido.

15/09 - Atividades manuais (blocos de encaixe) - Foi preciso que os atendidos observassem os blocos, tirassem da ordem e após recolocar os itens nos mesmos lugares.

17/09 - Alinhavos - O material foi apresentado a cada atendido com seu nível de dificuldade; onde os mesmos tiveram que observar o desenho e com o uso do fio fazer os traçados de acordo com os contornos.

22/09 e 24/09 - Flor de primavera - Os atendidos no primeiro momento pintaram o vaso fazendo uso de tinta guache. Após a colagem das flores (rolo de papel higiênico) e posteriormente a pintura das flores.

29/09 - Atividades de vida diária - Com uso de colheres de vários tamanhos os atendidos tiveram que pegar as bolinhas no pote e transferir para outros de vários tamanhos.

Educadora Social:

GRUPO SÓCIO I e II

Nos dias **06/10, 08/10 e 20/10 com o Sócio Ocupacional I** e nos dias **08/10 e 13/10 com o Sócio Ocupacional II** trabalhamos a fabricação das lembrancinhas para a integração com a família com o tema de memórias com essa atividade estimulamos as habilidades motoras, fortalecendo habilidades cognitivas, favorecendo acesso a vivências que promovem a autonomia, independência e a valorização de suas habilidades, trabalhamos o desenvolvimento motor e mental, a organização pessoal a elaboração das emoções estimulamos a criatividade e fortalecemos os vínculos afetivos e familiares.

Grupo Sócio I e Grupo Superação

No dia **02/10, 16/10** tivemos a oficina de capoeira onde trabalhamos a motricidade e coordenação e o desenvolvimento da coordenação motora grossa (movimentos amplos com braços, pernas e tronco). O trabalho de equilíbrio, agilidade e lateralidade, melhora o tônus muscular e controle corporal. Trabalhamos o Ritmo e Musicalidade o Estímulo da percepção auditiva por meio da música, Desenvolvimento do ritmo corporal com os movimentos da ginga e dos golpes e a Expressão por meio do corpo e da voz (canto e movimentos sincronizados). Socialização e Cooperação, A capoeira é feita em roda e exige interação com o grupo.

Grupo Sócio I

No dia **01/10** foi trabalhado o preenchimento do calendário, assim trabalhando o reconhecimento e o relacionar períodos; organizar acontecimentos e compromissos comuns ao grupo, interpretando a série compreendendo certas regularidades do tempo, como dia, mês e ano.

No dia **09/10** realizamos uma atividade externa com um passeio ao parque de diversão, assim trabalhamos as habilidades sociais promover a interação com colegas, monitores e outras pessoas no parque, trabalhamos a comunicação estimulando o uso de linguagem verbal e não verbal para expressar vontades, emoções e necessidades, respeito às regras sociais trabalhando o comportamento adequado em locais públicos (esperar na fila, respeitar turnos, falar com gentileza etc.), Autonomia e independência a tomada de decisões: Permitir que escolham brinquedos, comidas ou atividades, Orientação e segurança: Trabalhar o reconhecimento de sinais, cores e instruções (por exemplo, placas de segurança). trabalhamos o controle emocional: Lidar com excitação, medo, frustração ou espera.

No dia **13/10** fizemos uma atividade externa, um piquenique no lago em comemoração ao Dia Mundial da Alimentação, trabalhamos a socialização e convivência Incentivando a interação entre os



ASSOCIAÇÃO DE PAIS E AMIGOS DOS EXCEPCIONAIS DE GUAÍRA

Fundada em: 06 de dezembro de 1976

Autorização de func. portaria DRE 30/06 Publicado DOE 03/07/82

Filiada: Federação Nacional das APAEs nº 005

Declarada: Entidade de fins filantrópicos 20/06/95

Utilidade pública federal - Lei nº 91108

Utilidade pública estadual - Lei nº 242

Utilidade pública municipal - Lei nº 1100

participantes, ajudando na construção de vínculos e amizades, trabalhamos as habilidades de comunicação, como iniciar conversas, pedir algo com educação e ouvir o outro. Promovendo a inclusão social em ambientes comunitários e naturais. Trabalhamos a Autonomia e independência estimulando a tomada de decisões (ex: escolher o que levar, onde sentar, o que comer). Incentivando a organização pessoal (levar seus pertences, ajudar a arrumar o espaço), coordenação motora e habilidades funcionais ao montar o piquenique, caminhar até o local, manipular alimentos e objetos, os participantes exercitam a coordenação motora fina e grossa. Estímulo sensorial e contato com a natureza, o ambiente ao ar livre oferece novos estímulos visuais, auditivos e táteis. Ajudando na redução da ansiedade e no bem-estar emocional, por meio do contato com o ambiente natural.

No dia 22/10 Trabalhamos na fabricação de cartazes com o tema do outubro Rosa, desenvolvendo habilidade cognitiva, atenção e concentração: acompanhar etapas, escolher cores, recortar e colar elementos, a percepção visual e espacial: organização dos elementos no cartaz (título, figuras, laços rosas etc.), o reconhecimento de símbolos e cores: identificar o rosa como símbolo do movimento, a compreensão de conceitos sociais: entender o sentido do Outubro Rosa (prevenção, cuidado, solidariedade).

No dia 23/10 Oficina de capoeira fabricando instrumentos musicais (caxixi) com isso desenvolvemos habilidades motoras finas e coordenação, estimulando a percepção sonora, o ritmo e a escuta a valorização a cultura afro-brasileira e o papel dos instrumentos na capoeira, fortalecendo a autoestima e o trabalho em grupo, promovendo a expressão pessoal e a criatividade.

No dia 27/10 trabalhamos atividade de coordenação motora bilateral, foi trabalhado coordenação bilateral, a integração hemisférica cerebral, consciência corporal e equilíbrio e postura.

No dia 29/10 trabalhamos o bordado, assim desenvolvemos a coordenação motora, estimulamos a percepção visual, tátil, a direção e concentração diminuindo o estresse e promovendo o lazer, e a satisfação de ver o trabalho realizado.

Grupo Sócio II

Nos dias **01/10, 06/10 e 27/10**, foi trabalhado atividades manuais como fabricação dos porta guardanapos para o refeitório da instituição, assim estimulando a coordenação motora fina, o cognitivo e sensorial, concentração, trabalho em equipe, trabalhamos também a coordenação viso motora, o tato a delicadeza com as peças, foi trabalhado a Autonomia; eles conseguem participar de diversas etapas com algum grau de independência. Autoestima: Ver o produto final pronto gera orgulho e sensação de realização.

No dia **20/10** foi trabalhado também as atividades de cuidados pessoais, a higiene de cada um, como cortar as unhas e a importância de mantê-las em um tamanho adequado para evitar acidentes, foi trabalhado a limpeza.

Integração social: Atividades em grupo promovem convivência e troca entre os participantes. Psicomotricidade: O trabalho manual estimula o desenvolvimento psicomotor, desenvolvimento cognitivo, seguir etapas, lembrar sequências e tomar pequenas decisões ajuda no desenvolvimento cognitivo.

Devido às dificuldades encontradas nesse grupo é necessário fazer atividades mais adaptadas.

No dia **22/10** foi realizado as atividades de tecnologia assistiva, assim trabalhando as habilidades cognitivas, como a atenção e concentração, o raciocínio lógico com aplicativos com sequências, associações e quebra-cabeças, a percepção visual e auditiva com os estímulos visuais e sonoros que ajudam no reconhecimento e diferenciação de formas, cores, sons e letras.

Avaliação / Resultados

Educadora Social: Com essas atividades trabalhamos oportunidade valiosa para o desenvolvimento integral dos atendidos, promovendo crescimento nas áreas sociais, emocionais, cognitivas e físicas, além de contribuir para uma maior integração com o mundo exterior e com a sociedade. Melhora das habilidades sociais, mais empatia e capacidade de trabalhar com os outros.

Psicopedagoga: Com essas atividades, proporcionamos uma oportunidade valiosa para o desenvolvimento integral dos atendidos, promovendo o crescimento nas dimensões social, emocional, cognitiva e física. Além disso, contribuimos para uma maior integração com o mundo exterior e com a sociedade, fortalecendo as habilidades sociais, a empatia e a capacidade de trabalhar em equipe.

Fotos

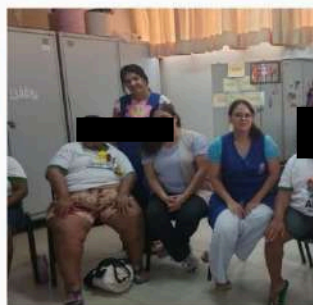
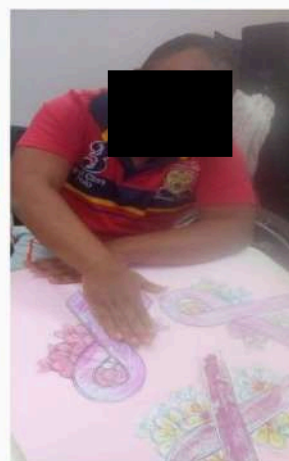
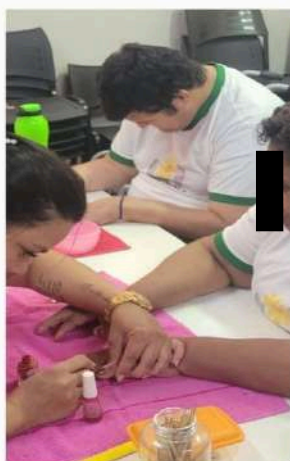







ASSOCIAÇÃO DE PAIS E AMIGOS DOS EXCEPCIONAIS DE GUAÍRA

Fundada em: 06 de dezembro de 1976

Autorização de func. portaria DRE 30/06 Publicado DOE 03/07/82

Filiada: Federação Nacional das APAEs nº 005

Declarada: Entidade de fins filantrópicos 20/06/95

Utilidade pública federal - Lei nº 91108

Utilidade pública estadual - Lei nº 242

Utilidade pública municipal - Lei nº 1100

Listas
Anexo.

META 11: RODA DE CONVERSA.	
Periodicidade: Mensal.	
Executores: Assistente Social, Psicólogo, Psicopedagogo e Educador Social.	
Descrição: Proporcionar um espaço de diálogo que permita aos usuários se expressarem e aprenderem em conjunto quinzenalmente.	
Meta Quantitativa	
Prevista	Executada
Número de rodas de conversa: 02	Número de rodas de conversa: 02
Meta Qualitativa	
Prevista	Executada
Incentivar o diálogo, trocas, aprendizado e a reflexão sobre questões sociais e pessoais.	Incentivo ao diálogo, trocas, aprendizado e reflexão sobre questões sociais e pessoais.
Descrição da ação / Metodologia:	
<p>Psicóloga: No dia 07, foi realizada uma roda de conversa sobre memórias afetivas, promovendo trocas saudáveis e reflexões sobre o tema, com o intuito de resgatar lembranças da infância e valorizar experiências pessoais.</p> <p>Assistente social: Dia 23/10 realizada roda de conversa com o tema família, promovendo escuta, trocas de experiências e reflexões sobre o tema abordado.</p>	
Avaliação / Resultados	

Durante a atividade, todos os atendidos se mostraram comunicativos e envolvidos, conseguindo verbalizar suas memórias, compartilhar momentos vividos com familiares e demonstrar satisfação ao relembrar situações significativas de suas histórias de vida. O resultado foi um espaço de escuta, acolhimento e fortalecimento dos vínculos afetivos entre o grupo, contribuindo para o desenvolvimento da expressão emocional e da autoestima.

Fotos



Listas

Em anexo

META 12: CONFRATERNIZAÇÕES.

Periodicidade: Semestral (prevista para os meses de janeiro e julho).

Executores: Coordenador, Assistente Social, Psicólogo, Psicopedagogo e Educador Social.

Descrição: Possibilitar socialização e lazer aos atendidos.

Meta Quantitativa

Prevista	Executada
Número de confraternizações: 01	0

Meta Qualitativa

Prevista	Executada
Possibilitar socialização e lazer aos atendidos.	

Descrição da ação / Metodologia:

Avaliação / Resultados

**ASSOCIAÇÃO DE PAIS E AMIGOS DOS EXCEPCIONAIS DE GUAÍRA**

Fundada em: 06 de dezembro de 1976

Autorização de func. portaria DRE 30/06 Publicado DOE 03/07/82

Filiada: Federação Nacional das APAEs nº 005

Declarada: Entidade de fins filantrópicos 20/06/95

Utilidade pública federal - Lei nº 91108

Utilidade pública estadual - Lei nº 242

Utilidade pública municipal - Lei nº 1100

Fotos
Listas

META 13: INTEGRAÇÕES.	
Periodicidade: Trimestral (prevista para os meses de <u>fevereiro, maio, agosto e novembro</u>).	
Executores: Coordenador, Assistente Social, Psicólogo, Psicopedagogo e Educador Social.	
Descrição: Promover a convivência social e comunitária com serviços e organizações da rede.	
Meta Quantitativa	
Prevista	Executada
Número de integrações: 01	Número de integrações: 01
Meta Qualitativa	
Prevista	Executada
Promover a convivência social e comunitária com serviços e organizações da rede.	
Descrição da ação / Metodologia:	
Avaliação / Resultados	
Fotos	
Listas	

META 14: CAPACITAÇÃO PROFISSIONAL.
Periodicidade: Quadrimestral (prevista para os meses de <u>fevereiro, junho e novembro</u>).
Executores: Coordenador, Assistente Social, Psicólogo, Psicopedagogo, Educador Social e Cuidador Social.
Descrição: Proporcionar qualificação da equipe.



ASSOCIAÇÃO DE PAIS E AMIGOS DOS EXCEPCIONAIS DE GUAÍRA

Fundada em: 06 de dezembro de 1976

Autorização de func. portaria DRE 30/06 Publicado DOE 03/07/82

Filiada: Federação Nacional das APAEs nº 005

Declarada: Entidade de fins filantrópicos 20/06/95

Utilidade pública federal - Lei nº 91108

Utilidade pública estadual - Lei nº 242

Utilidade pública municipal - Lei nº 1100

Meta Quantitativa	
Prevista	Executada
Número de capacitações: 01	Não executada esse mês.
Meta Qualitativa	
Prevista	Executada
Desenvolvimento de novas habilidades e compreensão sobre o serviço e demandas dos usuários e famílias; Qualificação da equipe.	
Descrição da ação / Metodologia:	
Avaliação / Resultados	
Fotos	
Listas	

META 15: REUNIÃO DE EQUIPE.	
Periodicidade: Mensal.	
Executores: Coordenador, Assistente Social, Psicólogo, Psicopedagogo e Educador Social.	
Descrição: Promover momentos de trocas e discussões, possibilitando o planejamento de ações e novas estratégias de intervenção semanalmente.	
Meta Quantitativa	
Prevista	Executada
Número de reuniões: 04	Número de reuniões: 04
Meta Qualitativa	
Prevista	Executada
Promover momentos de trocas e discussões, possibilitando o planejamento de ações e novas estratégias de intervenção.	Momentos de trocas e discussões, possibilitando o planejamento de ações e novas estratégias de intervenção.
Descrição da ação / Metodologia:	

**ASSOCIAÇÃO DE PAIS E AMIGOS DOS EXCEPCIONAIS DE GUAÍRA**

Fundada em: 06 de dezembro de 1976

Autorização de func. portaria DRE 30/06 Publicado DOE 03/07/82

Filiada: Federação Nacional das APAEs nº 005

Declarada: Entidade de fins filantrópicos 20/06/95

Utilidade pública federal - Lei nº 91108

Utilidade pública estadual - Lei nº 242

Utilidade pública municipal - Lei nº 1100

Reuniões realizadas às sextas feiras (03, 10, 17, 24 e 31/10) das 08h às 10h. As reuniões tiveram como finalidade promover o planejamento das atividades do mês de novembro, readaptar algumas atividades do mês anterior, planejamento de ações, discussão de casos acompanhados, definição de atribuições e responsabilidades para a elaboração de relatórios de encaminhamentos; elaboração de relatório mensal.

Avaliação / Resultados

As reuniões de equipe possibilitaram a organização das ações para o mês seguinte, fortalecimento do trabalho em equipe e alinhamento dos procedimentos quanto à abordagem técnica dos casos. A equipe reforçou a importância da articulação intersetorial para a efetivação de direitos.

Fotos**Listas**

Denise Aparecida Dos Santos

Ana Laura Evangelista Ribeiro

Juliana Guedes Viana

Janaina Cristina Marques

Lilian Cristina de Araujo Nogueira

META 16: REGISTRO DE ATENDIMENTO DOS USUÁRIOS.

Periodicidade: No exercício.

Executores: Coordenador, Assistente Social, Psicólogo, Psicopedagogo e Educador Social.

Descrição: Garantir a atualização de dados e identificação de demandas para construção e intervenção.

Meta Quantitativa**Prevista****Executada**

Número de Atendimentos registrados: 45

Número de Atendimentos registrados: 40

Meta Qualitativa**Prevista****Executada**

Garantir a atualização de dados e identificação de demandas para construção e intervenção

Garantia da atualização de dados e identificação de demandas para construção e intervenção.

Descrição da ação / Metodologia:

Foi realizado registro de todos os atendimentos individuais com os usuários e famílias realizados durante o mês. Os registros são realizados constantemente, em todos os casos dos atendimentos com usuários e familiares.

Avaliação / Resultados

O registro dos atendimentos é fundamental para documentar as demandas identificadas, atualizar os dados e possibilitar a construção de novas estratégias de intervenção.

ATIVIDADES EXTRAS**Atividade:** Grupo Acolher



ASSOCIAÇÃO DE PAIS E AMIGOS DOS EXCEPCIONAIS DE GUAÍRA

Fundada em: 06 de dezembro de 1976

Autorização de func. portaria DRE 30/06 Publicado DOE 03/07/82

Filiada: Federação Nacional das APAEs nº 005

Declarada: Entidade de fins filantrópicos 20/06/95

Utilidade pública federal - Lei nº 91108

Utilidade pública estadual - Lei nº 242

Utilidade pública municipal - Lei nº 1100

Objetivo: O grupo Acolher tem como objetivo principal reduzir a sobrecarga das famílias, diminuir o tempo ocioso dos atendidos e oferecer apoio às necessidades psicológicas, além de dedicar atenção às necessidades individualizadas de cada usuário. Busca-se promover maior participação social, fortalecer a autoestima e estimular a autonomia. O grupo também trabalha o controle e a estabilização das emoções, favorecendo o desenvolvimento da regulação emocional.

Descrição: O grupo foi realizado às sextas-feiras no período da tarde. No dia 24/10 foi realizada uma atividade externa ao zoológico da cidade, trabalhamos estímulos cognitivos, Sensibilização Ambiental o Entendimento da importância dos animais e da natureza, Discussão sobre respeito aos animais, preservação e meio ambiente, Estímulos Sensoriais Sons dos animais, cheiros, texturas das folhas, vento, temperatura, Estímulo ao uso dos sentidos de forma integrada.

No dia 31/10 foi realizado cinema promovendo a socialização e a convivência, promovendo a interação entre os participantes (antes, durante e depois do filme). Incentivando o respeito ao outro, à opinião alheia e aos momentos de grupo, fortalecendo vínculos entre colegas, trabalhamos a atenção, memória e compreensão, estimulando a atenção e a concentração durante o filme.

Responsável técnico: Psicóloga e Educadora Social

Guaíra, 14 de novembro de 2025.

Documento assinado digitalmente
gov.br DENISE APARECIDA DOS SANTOS OLIVEIRA
Data: 14/11/2025 11:37:30-0300
Verifique em <https://validar.iti.gov.br>

Denise Aparecida dos Santos
Coord. Serv. Socioassistencial
CRESS: 35195

Documento assinado digitalmente
gov.br EDVAR GARCIA DE PAULA
Data: 17/11/2025 08:17:52-0300
Verifique em <https://validar.iti.gov.br>

Edvar Garcia de Paula
Presidente-APAE
CPF: [REDACTED]



ASSOCIAÇÃO DE PAIS E AMIGOS DOS EXCEPCIONAIS DE GUAÍRA

Fundada em: 06 de dezembro de 1976

Autorização de func. portaria DRE 30/06 Publicado DOE 03/07/82

Filiada: Federação Nacional das APAEs nº 005

Declarada: Entidade de fins filantrópicos 20/06/95

Utilidade pública federal - Lei nº 91108

Utilidade pública estadual - Lei nº 242

Utilidade pública municipal - Lei nº 1100

Lista de Atendimento – Roda de conversa

Superação- Período outubro 2025.

	Nome do Atendido	07	23	Justificativa de ausência
01		P	F	-
02		P	P	-
03		P	P	-
04		P	P	-
05		F	P	-
06		P	P	-
07		P	P	-
08		P	P	-
09		F	F	-
10		P	P	-
11		P	P	-
12		P	P	-
13		P	P	-
14		P	P	-

End: Rua Alexandre Muroishi Nº 00250 - Centro - Guaíra-SP. CEP: 14.790-083

Fones: 17-3331-2760 e 17-3332-1012 fixo - 17-99975-2760 Celular e WhatsApp

CNPJ: 48.448.526/0001-65 - e-mail: secretaria@apaeguaíra.org.br - www.apaeguaíra.org.br



ASSOCIAÇÃO DE PAIS E AMIGOS DOS EXCEPCIONAIS DE GUAÍRA

Fundada em: 06 de dezembro de 1976

Autorização de func. portaria DRE 30/06 Publicado DOE 03/07/82

Filiada: Federação Nacional das APAEs nº 005

Declarada: Entidade de fins filantrópicos 20/06/95

Utilidade pública federal - Lei nº 91108

Utilidade pública estadual - Lei nº 242

Utilidade pública municipal - Lei nº 1100

15		P	P	-
16		P	P	-
17		P	P	-

End: Rua Alexandre Muralshi Nº 00250 - Centro - Guaíra-SP. CEP: 14.790-083
Fones: 17-3331-2760 e 17-3332-1012 fixo - 17-99975-2760 Celular e WhatsApp
CNPJ: 48.448.526/0001-65 - e-mail: secretaria@apaeguaira.org.br - www.apaeguaira.org.br



ASSOCIAÇÃO DE PAIS E AMIGOS DOS EXCEPCIONAIS DE GUAÍRA

Fundada em: 06 de dezembro de 1976

Autorização de func. portaria DRE 30/06 Publicado DOE 03/07/82

Filiada: Federação Nacional das APAEs nº 005

Declarada: Entidade de fins filantrópicos 20/06/95

Utilidade pública federal - Lei nº 91108

Utilidade pública estadual - Lei nº 242

Utilidade pública municipal - Lei nº 1100

Lista de Atendimento – Oficina Sócioeducativa

Sócio Ocupacional I- Período outubro 2025

N. º	Nome do Atendido	01	02	06	08	09	13	20	22	23	27	29	30	Justificativa de ausência
01		P	P	P	P	P	P	P	P	P	P	P	P	-
02		F	F	F	F	F	F	F	F	F	F	F	F	Usuária desligada a pedido da família.
03		P	P	P	P	P	P	P	P	P	P	P	P	-
04		F	F	P	F	P	P	P	P	P	P	F	F	-
05		P	P	P	P	P	P	P	P	P	P	F	F	-
06		P	P	P	P	P	P	P	P	P	P	P	P	-
07		P	P	P	P	P	P	P	P	P	P	P	P	-
08		P	P	P	P	P	P	P	P	P	P	P	P	-
09		P	P	P	P	P	P	P	P	P	F	P	P	-
10		P	P	P	P	P	P	P	P	P	P	P	P	-
11		P	P	F	P	P	P	P	P	P	F	P	P	Problemas pessoais, passando mal, consulta médica.
12		P	P	P	P	P	F	P	P	P	P	P	P	-
13		P	P	P	P	P	P	P	P	F	P	P	P	-
14		P	P	P	P	P	P	P	P	P	P	P	P	-
15		F	F	F	P	P	P	P	P	P	F	F	P	-
16		P	P	P	P	P	P	P	P	P	P	P	P	-

End: Rua Alexandre Muraishi, Nº 00250 – Centro – Guaíra-SP. CEP: 14.790-083

Fones: 17-3331-2760 e 17-3332-1012 fixo - 17-99975-2760 Celular e WhatsApp

CNPJ: 48.448.526/0001-65 - e-mail: secretaria@apaeguaira.org.br - www.apaeguaira.org.br



ASSOCIAÇÃO DE PAIS E AMIGOS DOS EXCEPCIONAIS DE GUAÍRA

Fundada em: 06 de dezembro de 1976

Autorização de func. portaria DRE 30/06 Publicado DOE 03/07/82

Filiada: Federação Nacional das APAEs nº 005

Declarada: Entidade de fins filantrópicos 20/06/95

Utilidade pública federal - Lei nº 91108

Utilidade pública estadual - Lei nº 242

Utilidade pública municipal - Lei nº 1100

17		P	P	P	P	P	F	P	P	F	P	P	P	-
----	--	---	---	---	---	---	---	---	---	---	---	---	---	---

Lista de Atendimento – Oficina Sócioeducativa

Sócio Ocupacional II

Período outubro 2025

N.º	Nome do Atendido	01 (02)	06 (02)	08 (02)	13 (02)	20 (02)	22 (02)	27 (02)	30 (02)	Justificativa de ausência
01		P	P	P	P	P	P	P	P	-
02		P	P	P	P	P	F	F	P	-
03		P	P	F	P	P	P	F	P	-
04		P	P	P	P	F	F	F	F	Problemas de saúde
05		P	P	P	P	F	P	F	P	-
06		P	P	P	P	P	P	P	P	-
07		P	P	P	F	P	P	P	P	-

End: Rua Alexandre Muraishi Nº 00250 – Centro – Guaíra-SP. CEP: 14.790-083

Fones: 17-3331-2760 e 17-3332-1012 fixo - 17-99975-2760 Celular e WhatsApp

CNPJ. 48.448.526/0001-65 - e-mail: secretaria@apaeguaira.org.br - www.apaeguaira.org.br



APAE GUAÍRA

ASSOCIAÇÃO DE PAIS E AMIGOS DOS EXCEPCIONAIS DE GUAÍRA

Fundada em: 06 de dezembro de 1976

Autorização de func. portaria DRE 30/06 Publicado DOE 03/07/82

Filiada: Federação Nacional das APAEs nº 005

Declarada: Entidade de fins filantrópicos 20/06/95

Utilidade pública federal - Lei nº 91108

Utilidade pública estadual - Lei nº 242

Utilidade pública municipal - Lei nº 1100

Superação- Período outubro 2025.

N.º	Nome do Atendido	02	07	09	14	21	23	28	30	Justificativa de ausência
01		P	P	P	P	F	F	P	P	-
02		P	P	P	P	P	P	P	P	-
03		P	P	P	P	P	P	F	P	-
04		P	P	P	P	P	P	P	P	-
05		P	F	F	P	P	P	F	P	-
06		P	P	P	P	F	P	P	F	-
07		P	P	P	P	P	P	P	P	-
08		P	P	P	P	P	P	P	P	-
09		F	F	F	F	F	F	F	F	Não quer retornar, encaminhado ao CAPS e CREAS.

End: Rua Alexandre Muraishi Nº 00250 - Centro - Guaíra-SP. CEP: 14.790-083

Fones: 17-3331-2760 e 17-3332-1012 fixo - 17-99975-2760 Celular e WhatsApp

CNPJ: 48.448.526/0001-65 - e-mail: secretaria@apaeguaira.org.br - www.apaeguaira.org.br



APAE GUAÍRA

ASSOCIAÇÃO DE PAIS E AMIGOS DOS EXCEPCIONAIS DE GUAÍRA

Fundada em: 06 de dezembro de 1976

Autorização de func. portaria DRE 30/06 Publicado DOE 03/07/82

Filiada: Federação Nacional das APAEs nº 005

Declarada: Entidade de fins filantrópicos 20/06/95

Utilidade pública federal - Lei nº 91108

Utilidade pública estadual - Lei nº 242

Utilidade pública municipal - Lei nº 1100

10		P	P	P	P	P	P	F	P	-
11		P	P	P	P	P	P	F	P	-
12		P	P	P	P	P	P	P	P	-
13		P	P	F	P	P	P	P	P	-
14		P	P	P	P	P	P	P	P	-
15		P	F	P	P	F	P	P	P	-
16		P	P	P	P	P	P	P	P	-
17		P	P	P	P	P	P	F	P	-

End: Rua Alexandre Muraishi Nº 00250 - Centro - Guaíra-SP. CEP: 14.790-083

Fones: 17-3331-2760 e 17-3332-1012 fixo - 17-99975-2760 Celular e WhatsApp

CNPJ: 48.448.526/0001-65 - e-mail: secretaria@apaeguaira.org.br - www.apaeguaira.org.br



ASSOCIAÇÃO DE PAIS E AMIGOS DOS EXCEPCIONAIS DE GUAÍRA

Fundada em: 06 de dezembro de 1976

Autorização de func. portaria DRE 30/06 Publicado DOE 03/07/82

Filiada: Federação Nacional das APAEs nº 005

Declarada: Entidade de fins filantrópicos 20/06/95

Utilidade pública federal - Lei nº 91108

Utilidade pública estadual - Lei nº 242

Utilidade pública municipal - Lei nº 1100

Lista de Atendimento – Grupo

Superação- outubro 2025.

N.º	Nome do Atendido	02	09	14	21	28	Justificativa de ausência
01		P	P	P	F	P	-
02		P	P	P	P	P	-
03		P	P	P	P	F	-
04		P	P	P	P	P	-
05		P	F	P	P	F	-
06		P	P	P	F	P	-
07		P	P	P	P	P	-
08		P	P	P	P	P	-
09		F	F	F	F	F	Não quer retornar, encaminhado ao CAPS, será feito mais
10		P	P	P	P	F	-
11		F	P	P	P	F	-
12		P	P	P	P	P	-
13		P	F	P	P	P	-

End: Rua Alexandre Muraishi Nº 00250 - Centro - Guaíra-SP. CEP: 14.790-083

Fones: 17-3331-2760 e 17-3332-1012 fixo - 17-99975-2760 Celular e WhatsApp

CNPJ: 48.448.526/0001-65 - e-mail: secretaria@apaeguaira.org.br - www.apaeguaira.org.br



ASSOCIAÇÃO DE PAIS E AMIGOS DOS EXCEPCIONAIS DE GUAÍRA
Fundada em: 06 de dezembro de 1976
Autorização de func. portaria DRE 30/06 Publicado DOE 03/07/82
Filiada: Federação Nacional das APAEs nº 005
Declarada: Entidade de fins filantrópicos 20/06/95
Utilidade pública federal - Lei nº 91108
Utilidade pública estadual - Lei nº 242
Utilidade pública municipal - Lei nº 1100

14		P	P	P	P	P	-
15		P	P	P	F	P	-
16		P	P	P	P	P	-
17		P	P	P	P	F	-

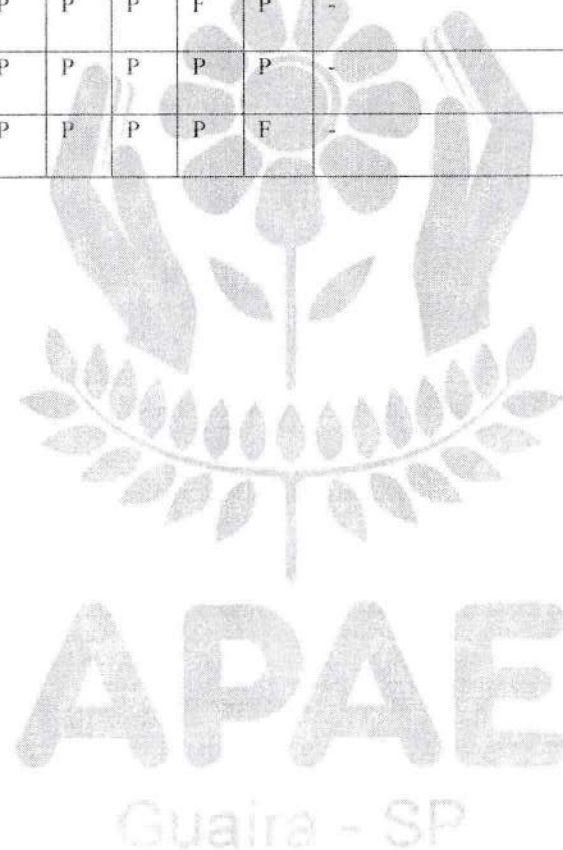

End. Rua Alexandre Muraishi Nº 00250 - Centro - Guaíra-SP, CEP: 14.790-083
Fones: 17-3331-2760 e 17-3332-1012 fixo - 17-99975-2760 Celular e WhatsApp
CNPJ: 48.448.526/0001-65 - e-mail: secretaria@apaeguaira.org.br - www.apaeguaira.org.br



ASSOCIAÇÃO DE PAIS E AMIGOS DOS EXCEPCIONAIS DE GUAÍRA
Fundada em: 06 de dezembro de 1976
Autorização de func. portaria DRE 30/06 Publicado DOE 03/07/82
Filiada: Federação Nacional das APAEs nº 005
Declarada: Entidade de fins filantrópicos 20/06/95
Utilidade pública federal - Lei nº 91108
Utilidade pública estadual - Lei nº 242
Utilidade pública municipal - Lei nº 1100

Lista de Atendimento - Grupo
Sócio Ocupacional I- Período outubro 2025

N. º	Nome do Atendido	02	06	09	11	13	16	20	23	27	Justificativa de ausência
01		P	P	P	P	P	P	P	P	P	-
02		F	F	F	F	F	F	F	F	F	Usuária desligada a pedido da família.
03		P	P	P	P	P	P	P	P	P	-
04		F	P	P	F	P	P	P	P	P	-
05		P	P	P	P	P	P	P	P	P	-
06		P	P	P	P	P	P	P	P	P	-
07		P	P	P	P	P	P	P	P	P	-
08		P	P	P	P	P	P	P	P	P	-
09		P	P	P	P	P	P	P	P	F	-
10		P	P	P	P	P	P	P	P	P	-
11		P	F	P	P	P	P	F	P	P	Problemas pessoais, passando mal, consulta médica.
12		P	P	P	F	P	P	P	P	P	-
13		P	P	P	P	P	P	P	F	P	-
14		P	P	P	P	P	P	P	P	P	-
15		F	F	F	P	P	P	P	F	F	Problemas de saúde
16		P	P	P	P	P	P	P	P	P	-
17		P	P	P	P	F	P	P	P	P	-

End: Rua Alexandre Muraishi Nº 00250 - Centro - Guaíra - SP, CEP: 14.790-080
Fones: 17-3331-2760 e 17-3332-1012 fixo - 17-99975-2760 Celular e WhatsApp
CNPJ: 48.448.526/0001-65 - e-mail: secretaria@apaeguaira.org.br - www.apaeguaira.org.br



ASSOCIAÇÃO DE PAIS E AMIGOS DOS EXCEPCIONAIS DE GUAÍRA

Fundada em 06 de dezembro de 1976

Autorização para funcionamento: Portaria DRE 30/06 - Publicado DOE 03/07/82

Filiada à Federação Nacional das APAEs sob nº 322

Registros: Conselho Nacional do Serviço Social MEC – nº 243708

Conselho Municipal de Assistência Social – nº 005

Declarada: Entidade de Fins Filantrópicos – 20/06/95

Utilidade Pública Federal Lei n. 91108–Utilidade Pública Estadual Lei nº 2426–Utilidade Pública Municipal Lei nº 1100

PRESTAÇÃO DE CONTAS REPASSE AO TERCEIRO SETOR

MÊS REFERÊNCIA.: OUTUBRO/2025

PROCESSO NR.: 59/2022

EDITAL Nº 29/2022

CHAMAMENTO PÚBLICO Nº 04/2022

TERMO DE COLABORAÇÃO Nº 07/2022

OBJETO.: SERVIÇO DE PROTEÇÃO ESPECIAL PARA PESSOAS COM DEFICIÊNCIA E SUAS FAMÍLIAS.

NOME FANTASIA.: APAE DE GUAIRA

ORGÃO CONCESSOR.: DIRETORIA DE ASSISTÊNCIA, DESENVOLVIMENTO E INCLUSÃO SOCIAL

OSC.: ASSOCIAÇÃO DE PAIS E AMIGOS DOS EXCEPCIONAIS DE GUAÍRA - APAE

VALOR TOTAL.: 1.626.695,39

VIGÊNCIA.: 07/10/22 A 06/10/27

VALOR RECEBIDO.: 35.087,85

DATA DO RECEBIMENTO.: 10/10/2025

REFERÊNCIA DO RECURSO.: OUTUBRO

FONTE DO RECURSO.: MUNICIPAL

SALDO ANTERIOR R\$ 25.558,36

SALDO PARA O PRÓXIMO MÊS R\$ 20.948,19



ASSOCIAÇÃO DE PAIS E AMIGOS DOS EXCEPCIONAIS DE GUAÍRA

Fundada em 06 de dezembro de 1976

Autorização para funcionamento: Portaria DRE 30/06 - Publicado DOE 03/07/82

Filiada à Federação Nacional das APAEs sob nº 322

Registros: Conselho Nacional do Serviço Social MEC – nº 243708

Conselho Municipal de Assistência Social – nº 005

Declarada: Entidade de Fins Filantrópicos – 20/06/95

Utilidade Pública Federal Lei n. 91108–Utilidade Pública Estadual Lei nº 2426–Utilidade Pública Municipal Lei nº 1100

ANEXO 7

REPASSE AO TERCEIRO SETOR RELAÇÃO DE GASTOS

PROCESSO NR.: 59/2022 EDITAL Nº 29/2022 TERMO DE COLABORAÇÃO Nº 07/2022

ÓRGÃO CONCESSOR.: DIRETORIA DE ASSISTÊNCIA, DESENVOLVIMENTO E INCLUSÃO SOCIAL

CONTRATADA.: ASSOCIAÇÃO DE PAIS E AMIGOS DOS EXCEPCIONAIS DE GUAÍRA - APAE

CNPJ.: 48.448.526/0001-65

ENDEREÇO E CEP.: RUA ALEXANDRE MURAISHI Nº 00250 CENTRO - CENTRO - GUAÍRA/SP - 14.790-000

RESPONSÁVEL PELA ENTIDADE.: EDVAR GARCIA DE PAULA

VALOR RECEBIDO.: R\$ 35.087,85 - REFERÊNCIA DO RECURSO.: OUTUBRO

OBJETO.: SERVIÇO DE PROTEÇÃO ESPECIAL PARA PESSOAS COM DEFICIÊNCIA E SUAS FAMÍLIAS.

ORIGEM DOS RECURSOS: (1) MUNICIPAL

DATA	ESPECIFICAÇÃO DO DOC. DESPESA (NOTA FISCAL, RECIBO)	NATUREZA DA DESPESA	VALOR PAGO
14/10/2025	ALELO INSTITUIÇÃO DE PAGAMENTO S.A – NOTA Nº 106324	VALE ALIMENTAÇÃO	610,00
20/10/2025	IMPOSTO DE RENDA RETIDO NA FONTE – PAGTO PARTE – 550.475.000.036.938	IRRF	913,32
20/10/2025	INSTITUTO NACIONAL DO SEGURO SOCIAL – PAGTO PARTE – 550.475.000.036.938	INSS	2.834,50
20/10/2025	FUNDO DE GARANTIA POR TEMPO DE SERVIÇO – PAGTO PARTE - 550.475.000.036.938	FGTS	2.481,80
24/10/2025	UNIMED DE BARRETOS COOPERATIVA DE TRABALHO MEDICO – PAGTO PARTE -550.475.000.036.938	SALARIOS E ORDENADOS	2.261,13
27/10/2025	ALELO INSTITUIÇÃO DE PAGAMENTO S.A – NOTA Nº461356	VALE ALIMENTAÇÃO	3.812,50
30/10/2025	ROSANGELA MARIA RIQUIEL – 10/2025 – SALARIO	SALARIOS E ORDENADOS	2.906,27
30/10/2025	MAURO DE MATOS – 10/2025 – SALARIO – PAGTO PARTE	SALARIOS E ORDENADOS	854,04
30/10/2025	DENISE APARECIDA DOS SANTOS – 10/2025 – SALARIO	SALARIOS E ORDENADOS	3.875,42
30/10/2025	MARCELO EVANGELISTA DE OLIVEIRA – 10/2025 – SALARIO	SALARIOS E ORDENADOS	2.172,04
30/10/2025	JULIANA GUEDES VIANA – 10/2025 – SALARIO	SALARIOS E ORDENADOS	3.567,90
30/10/2025	JANAINA CRISTINA MARQUES DE PAULA – 10/2025 – SALARIO	SALARIOS E ORDENADOS	2.180,10
30/10/2025	ANA LAURA EVANGELISTA RIBEIRO – 10/2025 – SALARIO	SALARIOS E ORDENADOS	3.166,53
30/10/2025	LUZIA MARIA GONÇALVES – 10/2025 – SALARIO	SALARIOS E ORDENADOS	2.083,56
30/10/2025	ADRIANA SORTINO - 10/2025 – SALARIO	SALARIOS E ORDENADOS	1.563,72
30/10/2025	JAQUELINE VIEIRA DA SILVA – 10/2025 - SALARIO	SALARIOS E ORDENADOS	959,53
30/10/2025	LILIAN CRISTINA DE ARAÚJO NOGUEIRA- 10/2025 – SALARIO	SALARIOS E ORDENADOS	2.327,41
30/10/2025	MARA FERREIRA CUSTODIO – 10/2025 - SALARIO	SALARIOS E ORDENADOS	701,19
30/10/2025	VANIA CRISTINA RICARDO BRAGA - 10/2025 – SALARIO	SALARIOS E ORDENADOS	856,55



ASSOCIAÇÃO DE PAIS E AMIGOS DOS EXCEPCIONAIS DE GUAÍRA

Fundada em 06 de dezembro de 1976

Autorização para funcionamento: Portaria DRE 30/06 - Publicado DOE 03/07/82

Filiada à Federação Nacional das APAEs sob nº 322

Registros: Conselho Nacional do Serviço Social MEC – nº 243708

Conselho Municipal de Assistência Social – nº 005

Declarada: Entidade de Fins Filantrópicos – 20/06/95

Utilidade Pública Federal Lei n. 91108–Utilidade Pública Estadual Lei nº 2426–Utilidade Pública Municipal Lei nº 1100

ORIGEM DOS RECURSOS (1): MUNICIPAL

DATA	ESPECIFICAÇÃO DO DOC. DESPESA (NOTA FISCAL, RECIBO)	NATUREZA DA DESPESA	VALOR PAGO
TOTAL			40.127,51

Guaíra/SP, 11 de novembro de 2025.

ASSINATURA NO OFÍCIO
EDVAR GARCIA DE PAULA
PRESIDENTE
CPF Nº: [REDACTED]

EDVAR GARCIA DE PAULA
Presidente



ASSOCIAÇÃO DE PAIS E AMIGOS DOS EXCEPCIONAIS DE GUAÍRA

Fundada em 06 de dezembro de 1976

Autorização para funcionamento: Portaria DRE 30/06 - Publicado DOE 03/07/82

Filiada à Federação Nacional das APAEs sob nº 322

Registros: Conselho Nacional do Serviço Social MEC – nº 243708

Conselho Municipal de Assistência Social – nº 005

Declarada: Entidade de Fins Filantrópicos – 20/06/95

Utilidade Pública Federal Lei n. 91108–Utilidade Pública Estadual Lei nº 2426–Utilidade Pública Municipal Lei nº 1100

ANEXO RP-10 - REPASSES AO TERCEIRO SETOR

DEMONSTRATIVO INTEGRAL DAS RECEITAS E DESPESAS - TERMO DE COLABORAÇÃO/FOMENTO

DOCUMENTO	DATA	VIGÊNCIA	VALOR - R\$
Termo De Colaboração Nº 07/2022	07/10/2022	07/10/22 A 06/10/27	1.626.695,39

ÓRGÃO PÚBLICO.: DIRETORIA DE ASSISTÊNCIA, DESENVOLVIMENTO E INCLUSÃO SOCIAL

ORGANIZAÇÃO DA SOCIEDADE CIVIL.: ASSOCIAÇÃO DE PAIS E AMIGOS DOS EXCEPCIONAIS DE GUAÍRA - APAE

CNPJ.: 48.448.526/0001-65

ENDEREÇO E CEP.: RUA ALEXANDRE MURAISHI Nº 00250 CENTRO - CENTRO - GUAÍRA/SP - 14.790-000

RESPONSÁVEL(IS) PELA OSC.: EDVAR GARCIA DE PAULA - CPF.: [REDACTED]

EXERCÍCIO.: OUTUBRO/2025

ORIGEM DOS RECURSOS (1): MUNICIPAL

OBJETO DA PARCERIA.: SERVIÇO DE PROTEÇÃO ESPECIAL PARA PESSOAS COM DEFICIÊNCIA FAMILIA

DEMONSTRATIVO DOS RECURSOS DISPONÍVEIS NO EXERCÍCIO

DATA PREVISTA PARA O REPASSE (2)	VALORES PREVISTOS(R\$)	DATA DO REPASSE	NUMERO DO DOCUMENTO DE CREDITO	VALORES REPASSADOS(R\$)
(A) SALDO DO EXERCICIO ANTERIOR				25.558,36
(B) REPASSE PÚBLICOS NO EXERCICIO				35.087,85
(C) RECEITAS COM APLICAÇÕES FINANCEIRAS DOS REPASSES PÚBLICOS				429,49
(D) OUTRAS RECEITAS DECORRENTES DA EXECUÇÃO DE AJUSTE (3)				0,00
(E) TOTAL DE RECURSOS PÚBLICOS (A+B+C+D)				61.075,70
(F) RECURSOS PRÓPRIOS DA ENTIDADE PARCEIRA				0,00
(G) TOTAL DE RECURSOS DISPONÍVEIS NO EXERCICIO (E+F)				61.075,70

Verba: Federal, Estadual ou Municipal, devendo ser elaborado um anexo para cada fonte de recurso.

(1) Incluir valores previstos no exercício anterior e repassados neste exercício.

(2) Receitas com estacionamento, aluguéis, entre outras.

O(s) signatário(s), na qualidade de representante(s) da ASSOCIAÇÃO DE PAIS E AMIGOS DOS EXCEPCIONAIS DE GUAÍRA - APAE vem indicar, na forma abaixo detalhada, as despesas incorridas e pagas no exercício OUTUBRO/2025 bem como as despesas a pagar no exercício seguinte.



ASSOCIAÇÃO DE PAIS E AMIGOS DOS EXCEPCIONAIS DE GUAÍRA

Fundada em 06 de dezembro de 1976

Autorização para funcionamento: Portaria DRE 30/06 - Publicado DOE 03/07/82

Filiada à Federação Nacional das APAEs sob nº 322

Registros: Conselho Nacional do Serviço Social MEC – nº 243708

Conselho Municipal de Assistência Social – nº 005

Declarada: Entidade de Fins Filantrópicos – 20/06/95

Utilidade Pública Federal Lei n. 91108–Utilidade Pública Estadual Lei nº 2426–Utilidade Pública Municipal Lei nº 1100

DEMONSTRATIVO DAS DESPESAS INCORRIDAS NO EXERCÍCIO

ORIGEM DO RECURSO (4): MUNICIPAL

CATEGORIA OU FINALIDADE DA DESPESA (8)	DESPESAS CONTABILIZADAS NESTE EXERCÍCIO (R\$)	DESPESAS CONTABILIZADAS EM EXERCÍCIOS ANTERIORES E PAGAS NESTE EXERCÍCIO(R\$(H)	DESPESAS CONTABILIZADAS NESTE EXERCÍCIO E PAGAS NESTE EXERCÍCIO(R\$(I)	TOTAL DE DESPESAS PAGAS NESTE EXERCÍCIO(R\$(J=H + I)	DESPESAS CONTABILIZADAS NESTE EXERCÍCIO A PAGAR EM EXERCÍCIOS SEGUINTE(R\$(
INSS	2.834,50	0,00	2.834,50	2.834,50	0,00
FGTS	2.481,80	0,00	2.481,80	2.481,80	0,00
IRRF	913,32		913,32	913,32	
SALARIOS E ORDENADOS	29.475,39	0,00	29.475,39	29.475,39	0,00
VALE ALIMENTAÇÃO	4.422,50	0,00	4.422,50	4.422,50	0,00
TOTAL:	40.127,51	0,00	40.127,51	40.127,51	0,00

Verba: Federal, Estadual, Municipal e Recursos Próprios, devendo ser elaborado um anexo para cada fonte de recurso.

(4) Salários, encargos e benefícios.

(5) Autônomos e pessoa jurídica.

(6) Energia elétrica, água e esgoto, gás telefone e internet.

(7) No rol exemplificativo incluir também as aquisições e os compromissos assumidos que não são classificados contabilmente como DESPESAS, como, por exemplo, aquisição de bens permanentes.

(8) Quando a diferença entre a coluna DESPESAS CONTABILIZADAS NESTE EXERCÍCIO e a Coluna DESPESASCONTABILIZADAS NESTE EXERCÍCIO E PAGAS NESTE EXERCÍCIO for decorrente de descontos obtidos ou pagamentos de multa por atraso, o resultado não deve aparecer na coluna DESPESAS CONTABILIZADAS NESTE EXERCÍCIO A PAGAR EM EXERCÍCIOS SEGUINTE, uma vez que tais descontos ou multas são contabilizados em contas de receitas ou despesas. Assim sendo deverá ser indicado como nota de rodapé os valores e as respectivas contas de receitas e despesas.

(*) Apenas para entidades da área de Saúde.

DEMONSTRATIVO DO SALDO FINANCEIRO DO EXERCÍCIO	
(G) TOTAL DE RECURSOS DISPONÍVEIS NO EXERCÍCIO	61.075,70
(J) DESPESAS PAGAS NO EXERCÍCIO (H+I)	40.127,51
(K) RECURSO PÚBLICO NÃO APLICADO [E-(J-F)]	20.948,19
(L) VALOR DEVOLVIDO AO ÓRGÃO PÚBLICO	0,00
(M) VALOR AUTORIZADO PARA APLICAÇÃO NO EXERCÍCIO SEGUINTE (K-L)	20.948,19

Declaro(amos), na qualidade de responsável(is) pela entidade supra epigrafada, sob as penas da Lei, que a despesa relacionada comprova a exata aplicação dos recursos recebidos para os fins indicados, conforme programa de trabalho aprovado, proposto ao Órgão Público Parceiro.

Guaíra/SP, 11 de novembro de 2025.

ASSINATURA NO OFÍCIO
EDVAR GARCIA DE PAULA
PRESIDENTE
CPF Nº: [REDACTED]

EDVAR GARCIA DE PAULA
Presidente



ASSOCIAÇÃO DE PAIS E AMIGOS DOS EXCEPCIONAIS DE GUAÍRA

Fundada em 06 de dezembro de 1976

Autorização para funcionamento: Portaria DRE 30/06 - Publicado DOE 03/07/82

Filiada à Federação Nacional das APAEs sob nº 322

Registros: Conselho Nacional do Serviço Social MEC – nº 243708

Conselho Municipal de Assistência Social – nº 005

Declarada: Entidade de Fins Filantrópicos – 20/06/95

Utilidade Pública Federal Lei n. 91108–Utilidade Pública Estadual Lei nº 2426–Utilidade Pública Municipal Lei nº 1100

FICHA CONTÁBIL

MÊS REFERÊNCIA.: OUTUBRO/2025

PROCESSO NR.: 59/2022 EDITAL Nº 29/2022 TERMO DE COLABORAÇÃO Nº 07/2022

ÓRGÃO CONCESSOR.: DIRETORIA DE ASSISTÊNCIA, DESENVOLVIMENTO E INCLUSÃO SOCIAL

CONTRATADA.: ASSOCIAÇÃO DE PAIS E AMIGOS DOS EXCEPCIONAIS DE GUAÍRA - APAE

CNPJ.: 48.448.526/0001-65

ENDEREÇO E CEP.: RUA ALEXANDRE MURAISHI Nº 00250 CENTRO - CENTRO - GUAÍRA/SP - 14.790-000

RESPONSÁVEL.: EDVAR GARCIA DE PAULA

MÊS REFERÊNCIA DO RECURSO.: OUTUBRO

BANCO.: BANCO DO BRASIL S/A AGÊNCIA.: 0475-8 CONTA CORRENTE.: 786-2

OBJETO.: SERVIÇO DE PROTEÇÃO ESPECIAL PARA PESSOAS COM DEFICIÊNCIA E SUAS FAMÍLIAS.

DATA	HISTÓRICO	CRÉDITO	DÉBITO	SALDO
30/09/2025	SALDO ANTERIOR			25.558,36
10/10/2025	REPASSE PM GUAIRA-FMAS – 550.475.000.300.097	35.087,85		60.646,21
14/10/2025	ALELO INSTITUIÇÃO DE PAGAMENTO S.A – NOTA Nº 106324		610,00	60.036,21
20/10/2025	IMPOSTO DE RENDA RETIDO NA FONTE – PAGTO PARTE – 550.475.000.036.938		913,32	59.122,89
20/10/2025	INSTITUTO NACIONAL DO SEGURO SOCIAL – PAGTO PARTE – 550.475.000.036.938		2.834,50	56.288,39
20/10/2025	FUNDO DE GARANTIA POR TEMPO DE SERVIÇO – PAGTO PARTE - 550.475.000.036.938		2.481,80	53.806,59
24/10/2025	UNIMED DE BARRETOS COOPERATIVA DE TRABALHO MEDICO – PAGTO PARTE - 550.475.000.036.938		2.261,13	51.545,46
27/10/2025	ALELO INSTITUIÇÃO DE PAGAMENTO S.A – NOTA Nº 461356		3.812,50	47.732,96
30/10/2025	ROSANGELA MARIA RIQUIEL – 10/2025 – SALARIO		2.906,27	44.826,69
30/10/2025	MAURO DE MATOS – 10/2025 – SALARIO – PAGTO PARTE		854,04	43.972,65
30/10/2025	DENISE APARECIDA DOS SANTOS – 10/2025 – SALARIO		3.875,42	40.097,23
30/10/2025	MARCELO EVANGELISTA DE OLIVEIRA – 10/2025 – SALARIO		2.172,04	37.925,19
30/10/2025	JULIANA GUEDES VIANA – 10/2025 – SALARIO		3.567,90	34.357,29
30/10/2025	JANAINA CRISTINA MARQUES DE PAULA – 10/2025 – SALARIO		2.180,10	32.177,19
30/10/2025	ANA LAURA EVANGELISTA RIBEIRO – 10/2025 – SALARIO		3.166,53	29.010,66
30/10/2025	LUZIA MARIA GONÇALVES – 10/2025 – SALARIO		2.083,56	26.927,10
30/10/2025	ADRIANA SORTINO - 10/2025 – SALARIO		1.563,72	25.363,38
30/10/2025	JAQUELINE VIEIRA DA SILVA – 10/2025 - SALARIO		959,53	24.403,85
30/10/2025	LILIAN CRISTINA DE ARAÚJO NOGUEIRA- 10/2025 – SALARIO		2.327,41	22.076,44
30/10/2025	MARA FERREIRA CUSTODIO – 10/2025 - SALARIO		701,19	21.375,25
30/10/2025	VANIA CRISTINA RICARDO BRAGA - 10/2025 – SALARIO		856,55	20.518,70
31/10/2025	RENDIMENTO LIQUIDO	429,49		20.948,19



ASSOCIAÇÃO DE PAIS E AMIGOS DOS EXCEPCIONAIS DE GUAÍRA

Fundada em 06 de dezembro de 1976

Autorização para funcionamento: Portaria DRE 30/06 - Publicado DOE 03/07/82

Filiada à Federação Nacional das APAEs sob nº 322

Registros: Conselho Nacional do Serviço Social MEC – nº 243708

Conselho Municipal de Assistência Social – nº 005

Declarada: Entidade de Fins Filantrópicos – 20/06/95

Utilidade Pública Federal Lei n. 91108–Utilidade Pública Estadual Lei nº 2426–Utilidade Pública Municipal Lei nº 1100

DATA	HISTÓRICO	CRÉDITO	DÉBITO	SALDO
	SALDO	35.517,34	40.127,51	20.948,19

Guaíra/SP, 11 de novembro de 2025.

EDVAR GARCIA DE PAULA

PRESIDENTE

CPF Nº [REDACTED]

EDVAR GARCIA DE PAULA

Presidente



ASSOCIAÇÃO DE PAIS E AMIGOS DOS EXCEPCIONAIS DE GUAÍRA

Fundada em 06 de dezembro de 1976

Autorização para funcionamento: Portaria DRE 30/06 - Publicado DOE 03/07/82

Filiada à Federação Nacional das APAEs sob nº 322

Registros: Conselho Nacional do Serviço Social MEC – nº 243708

Conselho Municipal de Assistência Social – nº 005

Declarada: Entidade de Fins Filantrópicos – 20/06/95

Utilidade Pública Federal Lei n. 91108–Utilidade Pública Estadual Lei nº 2426–Utilidade Pública Municipal Lei nº 1100

CONTRAPARTIDA

MÊS REFERÊNCIA.: OUTUBRO/2025

PROCESSO NR.: 59/2022 DISPENSA DE LICITAÇÃO Nº: 04/2022 TERMO DE CONVÊNIO Nº: 07/2022

OBJETO.: SERVIÇO DE PROTEÇÃO ESPECIAL PARA PESSOAS COM DEFICIÊNCIA E SUAS FAMÍLIAS.

ÓRGÃO CONCESSOR.: DIRETORIA DE ASSISTÊNCIA, DESENVOLVIMENTO E INCLUSÃO SOCIAL

CONTRATADA.: ASSOCIAÇÃO DE PAIS E AMIGOS DOS EXCEPCIONAIS DE GUAÍRA - APAE

CNPJ.: 48.448.526/0001-65

ENDEREÇO E CEP.: RUA ALEXANDRE MURAISHI Nº 00250 CENTRO - CENTRO - GUAÍRA/SP

14.790-000 RESPONSÁVEL.: EDVAR GARCIA DE PAULA

VALOR RECEBIDO.: 35.087,85 - REFERÊNCIA DO RECURSO.:OUTUBRO

DEMONSTRATIVO DE DESPESAS REALIZADAS COMO CONTRAPARTIDA	
NATUREZA DA DESPESA	VALOR PAGO

Guaíra/SP, 11 de novembro de 2025.

ASSINATURA NO OFÍCIO
EDVAR GARCIA DE PAULA
PRESIDENTE
CPF Nº: [REDACTED]

EDVAR GARCIA DE PAULA
Presidente



Consultas - Extrato de conta corrente

**FUNDO MUNICIPAL DA
ASSISTÊNCIA SOCIAL
MUNICIPAL
PROCESSO N° 59/2022**

Cliente - Conta atual

Agência 475-8
Conta corrente 786-2 APAE DE GUAIRA - C FMAS
Período do extrato 10 / 2025

Lançamentos

Dt. balancete	Dt. movimento	Ag. origem	Lote	Histórico	Documento	Valor R\$	Saldo
26/09/2025		0000	00000	000 Saldo Anterior			0,00 C
10/10/2025		0475	99015	870 Transferência recebida	550.475.000.300.097	35.087,85 C	
				10/10 14:25 PM GUAIRA-FMAS			
10/10/2025		0000	00000	271 BB-APLIC C.PRZ-APLAUT	1.972	35.087,85 D	0,00 C
				BB RF Curto Prazo Automático			
14/10/2025		0000	13105	109 Pagamento de Boleto	101.401	610,00 D	
				ALELO INSTITUICAO DE PAGAMENTO			
14/10/2025		0000	00000	848 Resgate Automático	1.972	610,00 C	0,00 C
				BB RF Curto Prazo Automático			
20/10/2025		0475	99015	470 Transferência enviada	550.475.000.036.938	913,32 D	
				20/10 11:35 ASSOCIACAO E GUAIRA			
20/10/2025		0475	99015	470 Transferência enviada	550.475.000.036.938	2.834,50 D	
				20/10 11:35 ASSOCIACAO E GUAIRA			
20/10/2025		0475	99015	470 Transferência enviada	550.475.000.036.938	2.481,80 D	
				20/10 11:35 ASSOCIACAO E GUAIRA			
20/10/2025		0000	00000	848 Resgate Automático	1.972	6.229,62 C	0,00 C
				BB RF Curto Prazo Automático			
24/10/2025		0475	99015	470 Transferência enviada	550.475.000.036.938	2.261,13 D	
				24/10 11:16 ASSOCIACAO E GUAIRA			
24/10/2025		0000	00000	848 Resgate Automático	1.972	2.261,13 C	0,00 C
				BB RF Curto Prazo Automático			
27/10/2025		0000	13105	109 Pagamento de Boleto	102.701	3.812,50 D	
				ALELO INSTITUICAO DE PAGAMENTO			
27/10/2025		0000	00000	848 Resgate Automático	1.972	3.812,50 C	0,00 C
				BB RF Curto Prazo Automático			
30/10/2025		0000	14397	900 Pix - Rejeitado	301.530.442.616.781	701,19 C	
				30/10 15:30 Ordem rejeitada pelo PSP d			
30/10/2025		0000	13134	250 Folha de Pagamento	10.525	20.805,86 D	
30/10/2025		0000	13134	250 Folha de Pagamento	10.527	701,19 D	
30/10/2025		0000	13105	144 Pix - Enviado	103.001	1.563,72 D	
				30/10 14:07 ADRIANA SORTINO			
30/10/2025		0000	13105	144 Pix - Enviado	103.002	959,53 D	
				30/10 14:09 JAQUELINE VIEIRA DA SILVA			
30/10/2025		0000	13105	144 Pix - Enviado	103.003	2.327,41 D	
				30/10 14:10 LILIAN C ARAUJO NOGUEIRA			
30/10/2025		0000	13105	144 Pix - Enviado	103.004	701,19 D	
				30/10 15:30 MARA FERREIRA CUSTODIO			
30/10/2025		0000	13105	144 Pix - Enviado	103.005	856,55 D	
				30/10 15:39 VANIA C RICARDO BRAGA			

30/10/2025	0000	00000	848 Resgate Automático	1.972	27.214,26 C	0,00 C
			BB RF Curto Prazo Automático			
31/10/2025	0000	00000	999 S A L D O			0,00 C

*** A CONTA NAO FOI MOVIMENTADA ***

OBSERVAÇÕES:

Transação efetuada com sucesso por: JG492867 EDVAR GARCIA DE PAULA.

**FUNDO MUNICIPAL DA
ASSISTÊNCIA SOCIAL
MUNICIPAL
PROCESSO N° 59/2022**



Extratos - Investimentos Fundos - Mensal

G335031126905666009
03/11/2025 11:31:35

Cliente

Agência 475-8
Conta 786-2 APAE DE GUAIRA - C FMAS
Mês/ano referência OUTUBRO/2025

BB RF CP Automático - CNPJ: 42.592.315/0001-15

Data	Histórico	Valor	Valor IRPrej. Comp.	Valor IOF	Quantidade cotas	Valor cota	Saldo cotas
30/09/2025	SALDO ANTERIOR	25.558,36			17.942,731766		
10/10/2025	APLICAÇÃO	35.087,85			24.548,457552	1,429330129	42.491,189318
14/10/2025	RESGATE	610,00			426,406077	1,430561226	42.064,783241
	Aplicação 10/09/2025	610,00			426,406077		
20/10/2025	RESGATE	6.229,62			4.347,197172	1,433019887	37.717,586069
	Aplicação 10/09/2025	6.229,62			4.347,197172		
24/10/2025	RESGATE	2.261,13			1.575,168014	1,435484964	36.142,418055
	Aplicação 10/09/2025	2.261,13			1.575,168014		
27/10/2025	RESGATE	3.812,50			2.654,762058	1,436098572	33.487,655997
	Aplicação 10/09/2025	3.812,50			2.654,762058		
30/10/2025	RESGATE	27.214,26			18.925,774643	1,437946954	14.561,881354
	Aplicação 10/09/2025	12.854,09			8.939,198445		
	Aplicação 10/10/2025	14.360,17			9.986,576198		
31/10/2025	SALDO ATUAL	20.948,19			14.561,881354		14.561,881354

Resumo do mês

SALDO ANTERIOR	25.558,36
APLICAÇÕES (+)	35.087,85
RESGATES (-)	40.127,51
RENDIMENTO BRUTO (+)	429,49
IMPOSTO DE RENDA (-)	0,00
IOF (-)	0,00
RENDIMENTO LÍQUIDO	429,49
SALDO ATUAL =	20.948,19

**FUNDO MUNICIPAL DA
ASSISTÊNCIA SOCIAL
MUNICIPAL
PROCESSO N° 59/2022**

Valor da Cota

30/09/2025	1,424440967
31/10/2025	1,438563723

Rentabilidade

No mês	0,9914
No ano	8,9177
Últimos 12 meses	10,3154

Transação efetuada com sucesso por: JG492867 EDVAR GARCIA DE PAULA.

Serviço de Atendimento ao Consumidor - SAC 0800 729 0722

Ouvidoria BB 0800 729 5678
Para deficientes auditivos 0800 729 0088

Argus

14/10/2025 - BANCO DO BRASIL - 09:38:27
047500475 0001

COMPROVANTE DE PAGAMENTO DE TITULOS

CLIENTE: APAE DE GUAIRA - C FMAS
AGENCIA: 0475-8 CONTA: 786-2

=====

BANCO DO BRASIL

=====

00190000090246416810904776668172312340000061000

BENEFICIARIO:

ALELO INSTITUICAO DE PAGAMENTO

NOME FANTASIA:

ALELO INSTITUICAO DE PAGAMENTO SA

CNPJ: 04.740.876/0001-25

PAGADOR:

ASSOCIACAO DE PAIS

CNPJ: 48.448.526/0001-65

=====

NR. DOCUMENTO 101.401

NOSSO NUMERO 24641681004776668

CONVENIO 02464168

DATA DE VENCIMENTO 14/10/2025

DATA DO PAGAMENTO 14/10/2025

VALOR DO DOCUMENTO 610,00

VALOR COBRADO 610,00

=====

NR.AUTENTICACAO 0.A93.917.A2A.F8D.9CS

=====

Central de Atendimento BB

4004 0001 Capitais e regioes metropolitanas

0800 729 0001 Demais localidades.

Consultas, informacoes e servicos transacionais.

SAC BB

0800 729 0722

Informacoes, reclamacoes, cancelamento de
produtos e servicos.

Ouvidoria

0800 729 5678

Reclamacoes nao solucionadas nos canais
habituais agencia, SAC e demais canais de
atendimento.



Atendimento a Deficientes Auditivos ou de Fala

0800 729 0088

Informacoes, reclamacoes, cancelamento de cartao,
outros produtos e servicos de Ouvidoria.

**FUNDO MUNICIPAL DA
ASSISTÊNCIA SOCIAL
MUNICIPAL
PROCESSO N° 59/2022**

CONFERE COM O ORIGINAL

 BARUERI Prefeitura Municipal de Barueri		PREFEITURA MUNICIPAL DE BARUERI SECRETARIA DE FINANÇAS			
NOTA FISCAL ELETRONICA DE SERVICOS - NFE A autenticidade desta Nota Fiscal Eletrônica de Serviços poderá ser confirmada na página da Prefeitura de Barueri na Internet, no Endereço: http://www.barueri.sp.gov.br/nfe		Data Emissão 15/10/2025 Hora Emissão 06:19		NOTA FISCAL ELETRÔNICA DE SERVICOS E FATURA	
		Código Autenticidade 114T.8466.2795.4585999-T		Número da Nota 106324 Série da Nota	
				Número RPS 0028522578 Série RPS RP Data RPS 15/10/2025	
Prestador de Serviços ALELO INSTITUIÇÃO DE PAGAMENTO S.A. ALAMEDA XINGU , 512 - ANDAR 3 E 4 E 16 PARTE ALPHAVILLE CENTRO INDUST E EMPR / ALPHAVILLE CEP 06455-030 - BARUERI - SP CNPJ/CPF 04.740.876/0001-25 Telefone Inscrição Municipal 4.44096-8 e-mail					
Nome Tomador de Serviços ASSOCIACAO DE PAIS E AMIGOS DOS EXCEPCI				CPF/CNPJ 48.448.526/0001-65	
Endereço ANVR JULIO ROBINI, PROLONGAMENTO DA RUA 26, 0				Complemento PROLONGAMENTO DO RUA	
CEP 14790-000	Bairro CENTRO	Cidade Guaiara			UF SP
E-mail rh.apaeguairasp@gmail.com					
Qtd 1	Descrição do Serviço Agenciamento, corretagem ou intermediação de contratos quais		Código Serviço 100202220	Aliquota 2,00	Valor Unitário 1,00
					Valor Total 1,00
DISCRIMINAÇÃO DOS SERVIÇOS E INFORMAÇÕES RELEVANTES ALELO ALIMENTACAO = R\$ 610,00 VALOR DE COMISSÃO OU CORRETAGEM = ZERO VALOR LIQUIDO DA NOTA = R\$ 610,00 Auto-retenção conf. determinado pelas INs nº 153/87, 177/87 e 107/91, art. 15.					
<div style="border: 2px solid black; padding: 5px; width: fit-content; margin: 0 auto;"> FUNDO MUNICIPAL DA ASSISTÊNCIA SOCIAL MUNICIPAL PROCESSO Nº 59/2022 </div> <div style="border: 2px solid black; padding: 5px; width: fit-content; margin: 5px auto;"> CONFERE COM O ORIGINAL </div>					
VALORES DE REPASSE A TERCEIROS R\$ 609,00			Observações ISSQN devido a: BARUERI-SP		
IRRF 0,00	PIS/PASEP 0,00	COFINS 0,00	CSLL 0,00		
VALOR TOTAL DA NOTA				610,00	
Fatura Nº 285225	Valor da Fatura R\$ R\$ 610,00	Forma Pagamento Vcto=15/10/2025			
Valor por Extensão seiscentos e dez reais					
A autenticidade desta Nota Fiscal Eletrônica de Serviços poderá ser confirmada na página da Prefeitura de Barueri na Internet, no Endereço: http://www.barueri.sp.gov.br/nfe			Código Autenticidade 114T.8466.2795.4585999-T		
RECEBEMOS DA EMPRESA ALELO INSTITUIÇÃO DE PAGAMENTO OS SERVIÇOS CONSTANTES DESTA NOTA FISCAL ELETRÔNICA DE SERVIÇOS				Número da Nota 106324 Série da Nota	
Local		Data		Assinatura	

Recibo do Sacado

Banco do Brasil | **001-9** | **00190.00009.02464.168109.04776.668172.3.12340000061000**

Cedente Alelo S.A.			Vencimento 14/10/2025	
Agência / Cód. Beneficiário 30708 / 10335-7	Número do Documento 48448526	Carteira / Nosso Número 17 / 24641681004776668	(=) Valor do Documento R\$ 610,00	
Cobrança: 49108006				
Pedido(s)				
Número do Pedido 58556117	Beneficiário 2	CNPJ Faturamento 48448526000165	Data Disponibilização 15/10/2025	Valor Total R\$ 610,00
Serviço(s)				
Número da Cobrança	Descrição	Quantidade	Valor Unitário	Valor Total
Sacado ASSOCIACAO DE PAIS ANVR JULIO ROBINI, PROLONGAMENTO DA RUA 26 , PROLONGAMENTO DO RUA 26 Guaira - SP				
Sacado/Avalista:			Código de baixa	

Banco do Brasil | **001-9** | **00190.00009.02464.168109.04776.668172.3.12340000061000**

Local de Pagamento Pagavel em qualquer Banco ate o vencimento.					Data de Vencimento 14/10/2025
Cedente Alelo S.A. CNPJ: CHEQUE estarão sujeitos à compensação bancária.					Agência/Código Beneficiário 30708 / 10335-7
Data de emissão 13/10/2025	Num. do Doc. 48448526	Espécie doc CNPJ	Aceite N	Data do Processamento 13/10/2025	Carteira/Nosso Número 17 / 24641681004776668
Uso do Banco 00000	Carteira 17	Espécie R\$	Quantidade	Valor	(=) Valor do Documento R\$ 610,00
Beneficiário A partir de Julho/2017 os boletos serão registrados conforme cronograma da CIP. O pagamento poderá ser efetuado até 15 dias após a data de vencimento, após esta data será cancelado automaticamente e Banco Não cobrar multa e juros após vencimento. Não receber após 15 dias da data do vencimento					(-) Descontos/Abatimento
					(+) Juros/Multa
					(+) Outros Acréscimos
					(=) Valor Cobrado R\$ 610,00
Sacado ASSOCIACAO DE PAIS ANVR JULIO ROBINI, PROLONGAMENTO DA RUA 26 , PROLONGAMENTO DO RUA 26 Guaira - SP					<div style="border: 2px solid black; padding: 5px; text-align: center;"> FUNDO MUNICIPAL DA ASSISTÊNCIA SOCIAL MUNICIPAL PROCESSO N° 59/2022 </div>
Sacado/Avalista:					
Código de baixa					CONFERE COM O ORIGINAL



SISBB - SISTEMA DE INFORMACOES BANCO DO BRASIL
20/10/2025 AUTO-ATENDIMENTO 11:35:10

CLIENTE: APAE DE GUAIRA - C FMAS
AGENCIA: 475-8 CONTA: 786-2

FUNDO MUNICIPAL DA
ASSISTÊNCIA SOCIAL
MUNICIPAL
PROCESSO N° 59/2022

CONFERE COM O ORIGINAL

TRANSFERÊNCIA ENTRE CONTAS CORRENTES

CLIENTE: APAE DE GUAIRA - C FMAS
AGENCIA: 475-8 CONTA: 786-2

IRRF

=====

FAVORECIDO

AGENCIA: 475-8 CONTA: 36938-1

CLIENTE: ASSOCIACAO E GUAIRA

VALOR: 913,32

DATA: 20/10/2025

SISBB - SISTEMA DE INFORMACOES BANCO DO BRASIL
20/10/2025 - AUTO-ATENDIMENTO - 11.42.20
0475800475

COMPROVANTE DE AGENDAMENTO

CLIENTE: ASSOCIACAO E GUAIRA

AGENCIA: 475-8 CONTA: 36.938-1

EFETUADO POR: EDVAR GARCIA DE PAULA

**FUNDO MUNICIPAL DA
ASSISTÊNCIA SOCIAL
MUNICIPAL
PROCESSO N° 59/2022**

CONFERE COM O ORIGINAL

**PAGAMENTO
PARTE
R\$ 913,32**

=====
Convenio RFB-DARF CODIGO DE BARRAS

Agente Arrecadador: CNC 001 Banco do Brasil S.A.

Codigo de Barras 85810000245-8 26470385252-2

93071625276-6 36099312053-1

Data do pagamento 20/10/2025

Numero do Documento 07.16.25276.3609931-2

Valor Total 24.526,47

Modelo aprovado pelo Ato Declaratorio Executivo

Conjunto nº 01 de 31 de outubro de 2011

Pagamento agendado.

Atenção: Esta transação está sujeita a avaliação
de segurança e será processada após análise.

O comprovante definitivo somente sera emitido
apos a quitacao.



Receita Federal

Documento de Arrecadação
de Receitas Federais

CNPJ
48.448.526/0001-65

Razão Social
ASSOCIACAO DE PAIS E AMIGOS DOS EXCEPCIONAIS DE GU

Período de Apuração
Setembro/2025

Data de Vencimento
20/10/2025

Número do Documento
07.16.25276.3609931-2

Pagar este documento até
20/10/2025

Observações
Nº Recibo Declaração: 50000389668047

Valor Total do Documento
24.526,47

Composição do Documento de Arrecadação

Código	Denominação	Principal	Multa	Juros	Total
1082	CONTR PREV DESCONTA SEGURADO-EMPREGADO/AVULSO	18.206,21			18.206,21
	01 CP SEGURADOS - EMPREGADOS/AVULSO				
	PA:09/2025 Vencimento:20/10/2025				
0561	IRRF - RENDIMENTO DO TRABALHO ASSALARIADO	6.320,26			6.320,26
	07 IRRF - RD TRB ASSAL PAÍS/AUS NO EXT A SERV PAÍS				
	PA:09/2025 Vencimento:20/10/2025				
Totais		24.526,47			24.526,47

FUNDO MUNICIPAL DA
ASSISTÊNCIA SOCIAL
MUNICIPAL
PROCESSO Nº 59/2022

CONFERE COM O ORIGINAL

PAGAMENTO
PARTE
R\$ 913,32

SENDER (Versão:5.2.7)

Página: 1 / 1

03/10/2025 14:50:28

85810000245 8 26470385252 2 93071625276 6 36099312053 1

AUTENTICAÇÃO MECÂNICA

Documento de Arrecadação de Receitas Federais

85810000245 8 26470385252 2 93071625276 6 36099312053 1

CNPJ: 48.448.526/0001-65
Número: 07.16.25276.3609931-2
Pagar até: 20/10/2025
Valor: 24.526,47

Pague com o PIX



SISBB - SISTEMA DE INFORMACOES BANCO DO BRASIL
20/10/2025 AUTO-ATENDIMENTO 11:35:33

CLIENTE: APAE DE GUAIRA - C FMAS
AGENCIA: 475-8 CONTA: 786-2

FUNDO MUNICIPAL DA
ASSISTÊNCIA SOCIAL
MUNICIPAL
PROCESSO N° 59/2022

CONFERE COM O ORIGINAL

TRANSFERÊNCIA ENTRE CONTAS CORRENTES

CLIENTE: APAE DE GUAIRA - C FMAS
AGENCIA: 475-8 CONTA: 786-2

Ins

=====

FAVORECIDO

AGENCIA: 475-8 CONTA: 36938-1

CLIENTE: ASSOCIACAO E GUAIRA

VALOR: 2.834,50

DATA: 20/10/2025

SISBB - SISTEMA DE INFORMACOES BANCO DO BRASIL
20/10/2025 - AUTO-ATENDIMENTO - 11.42.20
0475800475

COMPROVANTE DE AGENDAMENTO

CLIENTE: ASSOCIACAO E GUAIRA

AGENCIA: 475-8 CONTA: 36.938-1

EFETUADO POR: EDVAR GARCIA DE PAULA

**FUNDO MUNICIPAL DA
ASSISTÊNCIA SOCIAL
MUNICIPAL
PROCESSO N° 59/2022**

CONFERE COM O ORIGINAL

**PAGAMENTO
PARTE
R\$ 2.834,50**

=====
Convenio RFB-DARF CODIGO DE BARRAS

Agente Arrecadador: CNC 001 Banco do Brasil S.A.

Codigo de Barras 85810000245-8 26470385252-2

93071625276-6 36099312053-1

Data do pagamento 20/10/2025

Numero do Documento 07.16.25276.3609931-2

Valor Total 24.526,47

Modelo aprovado pelo Ato Declaratorio Executivo

Conjunto nº 01 de 31 de outubro de 2011

Pagamento agendado.

Atenção: Esta transação está sujeita a avaliação
de segurança e será processada após análise.

O comprovante definitivo somente sera emitido
apos a quitacao.



Receita Federal

Documento de Arrecadação de Receitas Federais

CNPJ
48.448.526/0001-65

Razão Social

ASSOCIACAO DE PAIS E AMIGOS DOS EXCEPCIONAIS DE GU

Período de Apuração
Setembro/2025

Data de Vencimento

20/10/2025

Número do Documento

07.16.25276.3609931-2

Pagar este documento até

20/10/2025

Observações

Nº Recibo Declaração: 50000389668047

Valor Total do Documento

24.526,47

Composição do Documento de Arrecadação

Código	Denominação	Principal	Multa	Juros	Total
1082	CONTR PREV DESCONTA SEGURADO-EMPREGADO/AVULSO	18.206,21			18.206,21
	01 CP SEGURADOS - EMPREGADOS/AVULSO				
	PA:09/2025 Vencimento:20/10/2025				
0561	IRRF - RENDIMENTO DO TRABALHO ASSALARIADO	6.320,26			6.320,26
	07 IRRF - RD TRB ASSAL PAÍS/AUS NO EXT A SERV PAÍS				
	PA:09/2025 Vencimento:20/10/2025				
Totais		24.526,47			24.526,47

**FUNDO MUNICIPAL DA
ASSISTÊNCIA SOCIAL
MUNICIPAL
PROCESSO Nº 59/2022**

CONFERE COM O ORIGINAL

**PAGAMENTO
PARTE
R\$ 2.834,50**

SENDA (Versão:5.2.7)

Página: 1 / 1

03/10/2025 14:50:28

85810000245 8 26470385252 2 93071625276 6 36099312053 1

AUTENTICAÇÃO MECÂNICA

Documento de Arrecadação de Receitas Federais

85810000245 8 26470385252 2 93071625276 6 36099312053 1



CNPJ: 48.448.526/0001-65
Número: 07.16.25276.3609931-2
Pagar até: 20/10/2025
Valor: 24.526,47

Pague com o PIX



SISBB - SISTEMA DE INFORMACOES BANCO DO BRASIL
20/10/2025 AUTO-ATENDIMENTO 11:35:58

CLIENTE: APAE DE GUAIRA - C FMAS
AGENCIA: 475-8 CONTA: 786-2

FUNDO MUNICIPAL DA
ASSISTÊNCIA SOCIAL
MUNICIPAL
PROCESSO N° 59/2022

CONFERE COM O ORIGINAL

TRANSFERÊNCIA ENTRE CONTAS CORRENTES

CLIENTE: APAE DE GUAIRA - C FMAS
AGENCIA: 475-8 CONTA: 786-2

=====

FAVORECIDO

AGENCIA: 475-8 CONTA: 36938-1

CLIENTE: ASSOCIACAO E GUAIRA

VALOR: 2.481,80

DATA: 20/10/2025



Comprovante BB

Pix - QR Code

R\$ 17.271,87

20/10/2025 às 11:46:41

FUNDO MUNICIPAL DA
ASSISTÊNCIA SOCIAL
MUNICIPAL
PROCESSO N° 59/2022

CONFERE COM O ORIGINAL

PAGAMENTO
PARTE
R\$ 2.481,80

Recebedor

Cef Matriz

CNPJ

360.305/0001-04

Instituição

00360305 CAIXA ECONOMICA FEDERAL

Pagador

Associacao e Guaira

CNPJ

48.448.526.0001.65

Agência

475-8

Conta

36938-1

Instituição

00000000 BCO DO BRASIL S.A.

Informações adicionais

ID:

E00000000020251020144630348298249

Devedor: DE PAIS E AMIGOS DOS
EXCEPCIONAIS DE GU

CPE do Devedor:

Cód.Produto:

fd114bbadf6843fdbb38639e26209c90

Documento: 000000000102003

Autenticação SISBB: 3.90F.E13.F71.E26.F5E

Notificação enviada em: 20/10/2025 às 11:46:42

Esta transação pode ser tarifada em até 0,99%,
com valor máximo de R\$10,00. O valor definitivo
poderá ser consultado no BBDPJ.

Central de Relacionamento:

4004 0001 Capitais e regiões metropolitanas.

0800 729 0001 Demais localidades.

SAC: 0800 729 0722.

Ouvidoria: 0800 729 5678.

Atendimento a deficientes auditivos ou de fala:

0800 729 0088.

Esse é o novo comprovante do Banco do Brasil.
Mais clareza nas informações, facilitando sua vida.

FGTS

Digital

GFD - Guia do FGTS Digital

CPF/CNPJ do Empregador
48.448.526

Nome/Razão Social do Empregador
ASSOCIACAO DE PAIS E AMIGOS DOS EXCEPCIONAIS DE GU

Pagar este documento até
20/10/2025
às 21:59:59 (Brasília)

Núm. de Pág.
1

Identificador
0125100395624058-8

Tag
48448526 09/2025 MENSAL

Valor a recolher

17.271,87

Composição do Documento

Informações de recolhimentos do FGTS

Competência	Quantidade Trabalhadores	FGTS Mensal	FGTS Rescisório	Indenização Compensatória	Encargos FGTS	Total
09/2025	75	16.003,14	0,00	0,00	0,00	16.003,14
Total FGTS:		16.003,14	0,00	0,00	0,00	16.003,14

Informações de recolhimentos do Consignado

Competência	Consignado	Total
09/2025	1.268,73	1.268,73
Total Consignado:	1.268,73	1.268,73

Total da Guia: **17.271,87**

FUNDO MUNICIPAL DA
ASSISTÊNCIA SOCIAL
MUNICIPAL
PROCESSO Nº 59/2022

CONFERE COM O ORIGINAL

PAGAMENTO
PARTE
R\$ 2.481,80

Observações

Data de geração da Guia: 03/10/2025 às 14:51:53 - Página 1/1
O detalhamento da guia pode ser consultado através do endereço <https://fgtsdigital.sistema.gov.br>

FGTS
FUNDO DE GARANTIA DO TEMPO DE SERVIÇO



PIX Cópia e Cola:

Payload Location:

pix-qrcode.caixa.gov.br/api/v2/cobv/24af762088584e0fbf79535aee901255204000053039865802BR5923CAIXA ECONOMICA FEDERAL4008Brasilia62070503***63042FHD

MINISTÉRIO DO
TRABALHO
E EMPREGO



SISBB - SISTEMA DE INFORMACOES BANCO DO BRASIL
24/10/2025 AUTO-ATENDIMENTO 11:16:40

CLIENTE: APAE DE GUAIRA - C FMAS
AGENCIA: 475-8 CONTA: 786-2

FUNDO MUNICIPAL DA
ASSISTÊNCIA SOCIAL
MUNICIPAL
PROCESSO N° 59/2022

CONFERE COM O ORIGINAL

TRANSFERÊNCIA ENTRE CONTAS CORRENTES

CLIENTE: APAE DE GUAIRA - C FMAS
AGENCIA: 475-8 CONTA: 786-2

Unimed

=====

FAVORECIDO

AGENCIA: 475-8 CONTA: 36938-1

CLIENTE: ASSOCIACAO E GUAIRA

VALOR: 2.261,13

DATA: 24/10/2025

24/10/2025 - BANCO DO BRASIL - 11:34:01
047500475 0002

COMPROVANTE DE PAGAMENTO DE TITULOS

CLIENTE: ASSOCIACAO E GUAIRA
AGENCIA: 0475-8 CONTA: 36.938-1
=====

BCO COOPERATIVO SICREDI S.A.

74891125298052110715304968321051602450000869487

BENEFICIARIO:

UNIMED DE BARRETOS COOPERATIVA

NOME FANTASIA:

UNIMED DE BARRETOS COOPERATIVA

CNPJ: 71.925.531/0001-33

BENEFICIARIO FINAL:

UNIMED DE BARRETOS COOPERATIVA

CNPJ: 71.925.531/0001-33

PAGADOR:

ASSOCIACAO DE PAIS E AMIGOS DOS EXC

CNPJ: 48.448.526/0001-65

NR. DOCUMENTO 102.402

DATA DE VENCIMENTO 25/10/2025

DATA DO PAGAMENTO 24/10/2025

VALOR DO DOCUMENTO 8.694,87

VALOR COBRADO 8.694,87

=====

NR.AUTENTICACAO 2.9F8.AB7.B67.6AF.732

=====

Central de Atendimento BB

4004 0001 Capitais e regioes metropolitanas

0800 729 0001 Demais localidades.

Consultas, informacoes e servicos transacionais.

SAC BB

0800 729 0722

Informacoes, reclamacoes, cancelamento de
produtos e servicos.

Ouvidoria

0800 729 5678

Reclamacoes nao solucionadas nos canais
habituais agencia, SAC e demais canais de
atendimento.

Atendimento a Deficientes Auditivos ou de Fala

0800 729 0088

Informacoes, reclamacoes, cancelamento de cartao,
outros produtos e servicos de Ouvidoria.

**FUNDO MUNICIPAL DA
ASSISTÊNCIA SOCIAL
MUNICIPAL
PROCESSO N° 59/2022**

CONFERE COM O ORIGINAL

**PAGAMENTO
PARTE
R\$ 2.261,13**

UNIMED DE BARRETOS COOPERATIVA DE TRAB. MÉDICO

RUA 18, 275 - CENTRO

CEP: 14780-060 - BARRETOS - SP

FONE (17) 3321-0400 FAX (17) 3321-0400

CNPJ 71.925.531/0001-33 INSCR. MUNICIPAL

FATURA DE SERVIÇO

COMPETÊNCIA	EMIÇÃO	VENCIMENTO	FATURA
10/2025	01/10/2025	25/10/2025	91163 25

SACADO

APAE GUAIRA

ANEL VIARIO JULIO ROBINI 0 SN

14790000

GUAIRA

CNPJ/CPF 48448526000165

CENTRO

SP

ATOS PRINCIPAIS

C MENSALIDADE

8.480,15

ATOS ACESSORIOS

C COBRANCA DE CO-PARTICIPACA

214,72

FUNDO MUNICIPAL DA
ASSISTÊNCIA SOCIAL
MUNICIPAL
PROCESSO Nº 59/2022

CONFERE COM O ORIGINAL

PAGAMENTO
PARTE
R\$ 2.261,13

LEI DA TRANSPARENCIA TRIBUTARIA

Em cumprimento ao disposto na Lei Federal n.º 12.741, de 08 de dezembro de 2012, informamos que as alíquotas dos tributos incidentes sobre os PLANOS DE ASSISTÊNCIA À SAÚDE deste estabelecimento são as seguintes:

TRIBUTU	ALÍQUOTA
PIS - Contribuição Social para o Programa de Integração Social	0,65%
COFINS - Contribuição para o Financiamento da Seguridade Social	4,00%

Observação:

As bases de cálculo dos tributos acima mencionados poderão variar em decorrência das legislações específicas.

NOSSO NÚMERO	ESPECIE DOC.	QUANTIDADE	VALOR	ESPECIE	AGÊNCIA / CÓDIGO BENEFICIÁRIO
25/280521-1	RC		8.694,87	R\$	0715.04.96832

AUTENTICAÇÃO MECÂNICA



748-X

74891.12529 80521.107153 04968.321051 6 02450000869487

LOCAL DE PAGAMENTO

PREFERENCIALMENTE EM CANAIS ELETRÔNICOS DA SUA INSTITUIÇÃO FINANCEIRA

25/10/2025

CEDENTE

UNIMED DE BARRETOS COOPERATIVA DE TRAB. MÉDICO - CNPJ 71.925.531/0001-33

AGÊNCIA / CÓDIGO BENEFICIÁRIO

0715.04.96832

DATA DO DOCUMENTO

15500911631025

ESPECIE DOC.

RC

ACEITE

N

DATA PROCESSAMENTO

01/10/2025

NOSSO NÚMERO

25/280521-1

CARTERA

COBRANCA SIMPLES-RCR

ESPECIE

R\$

QUANTIDADE

VALOR

*) VALOR DO DOCUMENTO

8.694,87

TEXTO DE RESPONSABILIDADE DO CEDENTE

APOS VENCIMENTO COBRAR JUROS MORA DE 1,00% AO MES

APOS VENCIMENTO COBRAR MULTA DE 2,00%

*) DESCONTO / ABATIMENTO

*) OUTRAS / DEDUÇÕES

*) MORA / MULTA

*) OUTROS ACRESCIMOS

*) VALOR COBRADO

SACADO

APAE GUAIRA

ANEL VIARIO JULIO ROBINI 0 SN

14790000

GUAIRA

CNPJ 48448526000165

CENTRO

SP



AUTENTICAÇÃO MECÂNICA Ficha de Compensação

27/10/2025 - BANCO DO BRASIL - 10:06:09
047500475 0001

COMPROVANTE DE PAGAMENTO DE TITULOS

CLIENTE: APAE DE GUAIRA - C FMAS
AGENCIA: 0475-8 CONTA: 786-2

=====

BANCO DO BRASIL

0019000009024641681090479561317511248000381250

BENEFICIARIO:

ALELO INSTITUICAO DE PAGAMENTO

NOME FANTASIA:

ALELO INSTITUICAO DE PAGAMENTO SA

CNPJ: 04.740.876/0001-25

PAGADOR:

ASSOCIACAO DE PAIS

CNPJ: 48.448.526/0001-65

NR. DOCUMENTO 102.701

NOSSO NUMERO 24641681004795613

CONVENIO 02464168

DATA DE VENCIMENTO 28/10/2025

DATA DO PAGAMENTO 27/10/2025

VALOR DO DOCUMENTO 3.812,50

VALOR COBRADO 3.812,50

=====

NR.AUTENTICACAO 0.1F2.2B9.C36.DB7.8EA

Central de Atendimento BB

4004 0001 Capitais e regioes metropolitanas

0800 729 0001 Demais localidades.

Consultas, informacoes e servicos transacionais.

SAC BB

0800 729 0722

Informacoes, reclamacoes, cancelamento de

produtos e servicos.

Ouvidoria

0800 729 5678

Reclamacoes nao solucionadas nos canais

habituais agencia, SAC e demais canais de

atendimento.

Atendimento a Deficientes Auditivos ou de Fala

0800 729 0088

Informacoes, reclamacoes, cancelamento de cartao,

outros produtos e servicos de Ouvidoria.

**FUNDO MUNICIPAL DA
ASSISTÊNCIA SOCIAL
MUNICIPAL
PROCESSO N° 59/2022**

CONFERE COM O ORIGINAL



NOTA FISCAL ELETRONICA DE SERVICOS - NFE A autenticidade desta Nota Fiscal Eletrônica de Serviços poderá ser confirmada na página da Prefeitura de Barueri na Internet, no Endereço: <http://www.barueri.sp.gov.br/nfe>	Data Emissão	Hora Emissão	NOTA FISCAL ELETRÔNICA DE SERVICOS E FATURA	
	29/10/2025	06:19		
	Código Autenticidade		Número da Nota	Série da Nota
	214L.2066.7061.1667499-T		461356	
			Número RPS	Série RPS
			0028577451	RP
				Data RPS
				29/10/2025

Prestador de Serviços	ALELO INSTITUIÇÃO DE PAGAMENTO S.A. ALAMEDA XINGU, 512 - ANDAR 3 E 4 E 16 PARTE ALPHAVILLE CENTRO INDUST E EMPR / ALPHAVILLE CEP 06455-030 - BARUERI - SP CNPJ/CPF 04.740.876/0001-25 Telefone				Inscrição Municipal	4.44096-8
					e-mail	

Nome Tomador de Serviços	CPF/CNPJ
ASSOCIACAO DE PAIS E AMIGOS DOS EXCEPCI	48.448.526/0001-65

Endereço	Complemento
ANVR JULIO ROBINI, PROLONGAMENTO DA RUA 26, 0	PROLONGAMENTO DO RUA

CEP	Bairro	Cidade	UF
14790-000	CENTRO	Guaíra	SP

E-mail	
rh.apaegualrasp@gmail.com	

Qtde	Descrição do Serviço	Código Serviço	Alíquota	Valor Unitário	Valor Total
1	Agenciamento, corretagem ou intermediação de contratos quais	100202220	2,00	1,00	1,00

DISCRIMINAÇÃO DOS SERVIÇOS E INFORMAÇÕES RELEVANTES

ALELO ALIMENTACAO = R\$ 3.812,50
VALOR DE COMISSÃO OU CORRETAGEM = ZERO
VALOR LIQUIDO DA NOTA = R\$ 3.812,50
Auto-retenção conf. determinado pelas INs nº 153/87, 177/87 e 107/91, art. 15.

**FUNDO MUNICIPAL DA
ASSISTÊNCIA SOCIAL
MUNICIPAL
PROCESSO Nº 59/2022**

CONFERE COM O ORIGINAL

VALORES DE REPASSE A TERCEIROS	Observações
R\$ 3.811,50	ISSQN devido a: BARUERI-SP

IRRF	PIS/PASEP	COFINS	CSLL
0,00	0,00	0,00	0,00

VALOR TOTAL DA NOTA	3.812,50
----------------------------	-----------------

Fatura Nº	Valor da Fatura R\$	Forma Pagamento
285774	R\$ 3.812,50	Vcto=29/10/2025

Valor por Extensão
três mil oitocentos e doze reais e cinquenta centavos

A autenticidade desta Nota Fiscal Eletrônica de Serviços poderá ser confirmada na página da Prefeitura de Barueri na Internet, no Endereço: http://www.barueri.sp.gov.br/nfe	Código Autenticidade
	214L.2066.7061.1667499-T

RECEBEMOS DA EMPRESA ALELO INSTITUIÇÃO DE PAGAMENTO OS SERVIÇOS CONSTANTES DESTA NOTA FISCAL ELETRÔNICA DE SERVIÇOS	Número da Nota	Série da Nota
	461356	
Local	Data	Assinatura

Assistencia

Recibo do Sacado

Banco do Brasil | **001-9** | **00190.00009.02464.168109.04795.613175.1.12480000381250**

Cedente Alelo S.A.			Vencimento 28/10/2025	
Agência / Cód. Beneficiário 30708 / 10335-7	Número do Documento 48448526	Carteira / Nosso Número 17 / 24641681004795613	(=) Valor do Documento R\$ 3.812,50	
Pedido(s)			Cobrança: 49231187	
Número do Pedido 58654338	Beneficiário 13	CNPJ Faturamento 48448526000165	Data Disponibilização 29/10/2025	Valor Total R\$ 3.812,50
Serviço(s)				
Número da Cobrança	Descrição	Quantidade	Valor Unitário	Valor Total
Sacado ASSOCIACAO DE PAIS ANVR JULIO ROBINI, PROLONGAMENTO DA RUA 26 , PROLONGAMENTO DO RUA 26 Guaiúra - SP				
Sacado/Avalista:			Código de baixa	

Banco do Brasil | **001-9** | **00190.00009.02464.168109.04795.613175.1.12480000381250**

Local de Pagamento Pagavel em qualquer Banco ate o vencimento.					Data de Vencimento 28/10/2025
Cedente Alelo S.A.					Agência/Código Beneficiário 30708 / 10335-7
CNPJ: CHEQUE estarão sujeitos à compensação bancária.					
Data de emissão 27/10/2025	Num. do Doc. 48448526	Espécie doc CNPJ	Aceite N	Data do Processamento 27/10/2025	Carteira/Nosso Número 17 / 24641681004795613
Uso do Banco 00000	Carteira 17	Espécie R\$	Quantidade	Valor	(=) Valor do Documento R\$ 3.812,50
Beneficiário A partir de Julho/2017 os boletos serão registrados conforme cronograma da CIP. O pagamento poderá ser efetuado até 15 dias após a data de vencimento, após esta data será cancelado automaticamente e					(-) Descontos/Abatimento
					(+) Juros/Multa
					(+) Outros Acréscimos
					(=) Valor Cobrado R\$ 3.812,50
Banco Não cobrar multa e juros após vencimento. Não receber após 15 dias da data do vencimento					
Sacado ASSOCIACAO DE PAIS ANVR JULIO ROBINI, PROLONGAMENTO DA RUA 26 , PROLONGAMENTO DO RUA 26 Guaiúra - SP					FUNDO MUNICIPAL DA ASSISTÊNCIA SOCIAL MUNICIPAL PROCESSO N° 59/2022
Sacado/Avalista:			Código de baixa		CONFERE COM O ORIGINAL



Assistência

Empresa: Associacao de Pais E Amigos Dos Excepcionais-apae de Guaira**CNPJ:** 48.448.526/0001-65 **Agência/Conta:** 475-8 / 786-2**Nome da Folha:** Folha de pagamento 30.out.2025 14:01:40**Data Pagamento:** 30/10/2025**Situação:** Agendada**Agência/Conta:** 475-8 / 786-2**Valor Total:** R\$ 20.805,86**Tipo:** Salário**Quantidade de Pagamentos:** 8**Assinaturas válidas:**

Edvar Garcia De Paula 30/10/2025 14:06:09

OBS:

Agendada

**FUNDO MUNICIPAL DA
ASSISTÊNCIA SOCIAL
MUNICIPAL
PROCESSO N° 59/2022****CONFERE COM O ORIGINAL**

	NOME	CPF	AGÊNCIA/CONTA	SITUAÇÃO	TIPO	VALOR
1	Rosangela Maria Riquiel		475-8 / 108032-6	Agendado	Salário	R\$ 2.906,27
2	Mauro de Matos		475-8 / 23729-9	Agendado	Salário	R\$ 854,04
3	Denise Aparecida Dos Santos Ol		475-8 / 112206-1	Agendado	Salário	R\$ 3.875,42
4	Marcelo Evangelista de Oliveir		475-8 / 31325-4	Agendado	Salário	R\$ 2.172,04
5	Juliana Guedes Viana		475-8 / 107113-0	Agendado	Salário	R\$ 3.567,90
6	Janaina Cristina Marques de Pa		475-8 / 36593-9	Agendado	Salário	R\$ 2.180,10
7	Ana Laura Evangelista Ribeiro		475-8 / 106080-5	Agendado	Salário	R\$ 3.166,53
8	Luzia Maria Goncalves		475-8 / 107457-1	Agendado	Salário	R\$ 2.083,56

Este relatório não é um comprovante da efetivação dos pagamentos exibidos. A emissão de comprovantes pode ser realizada através dos canais de autoatendimento BB.
Relatório emitido em 30/10/2025 às 14:06:12, por JG492867 EDVAR GARCIA DE PAULA

Central de Atendimento BB 4004 0001 (Capitais) e 0800 729 0001 (Demais localidades)
SAC 0800-729-0722 / Ouvidoria 0800-729-5678 / Deficientes Auditivos/Fala 0800-729-0088

Empresa: 00083

00083 ASSOC. DE PAIS E AMIGOS DOS EXCEPCIONAIS RUA ALEXANDRE MURAISHI, 250 Guaíra SP 48.448.526/0001-65				Recibo de Pagto. de Salário			
00185 ROSANGELA MARIA RIQUIEL PIS:12071878991 CBO:4110-05 Local:00015 APAE GUAIRA Cargo:0011 AUXILIAR DE ESCRITORIO				Mensal 31/10/2025			
Banco: CAIXA ECONO FEDERAL Ag.:1202 C/C.: 00008929-2				Folha: 01 Funcionário desde: 09/06/2014			
Data	Código	Descrição	Quant/ %	Referência	Vr.Unit./Base	Vencimentos	Descontos
31	00001	Salário do mês	1,00	Mês	3.195,00	3.195,00	
31	09101	INSS s/ Salários	12,00	base INSS	3.195,00		276,80
31	09201	IRF s/ Salários	7,50	base irrf mês	2.587,80		11,93
						Total vencimentos	Total descontos
						3.195,00	288,73
						Vr. Líquido	2.906,27
Salário Base		Sal.Contr.INSS	Base Cálcl.F.G.T.S.	F.G.T.S. do Mês	Base Cálcl. IRRF	via do empregador	
3.195,00		3.195,00	3.195,00	255,60	2.587,80		

**FUNDO MUNICIPAL DA ASSISTÊNCIA SOCIAL MUNICIPAL
PROCESSO Nº 59/2022**

CONFERE COM O ORIGINAL

DECLARO TER RECEBIDO A IMPORTÂNCIA LÍQUIDA DISCRIMINADA NESTE RECIBO

ASSINATURA DO FUNCIONÁRIO

DATA

DPCUCA 2025 H - www.cucafresca.com.br / ESCRITORIO CONTABIL PRIMOS EIRELI - EPP 52.382.769/0001-15 (017)3332-3600

Empresa: 00083

00083 ASSOC. DE PAIS E AMIGOS DOS EXCEPCIONAIS RUA ALEXANDRE MURAISHI, 250 Guaíra SP 48.448.526/0001-65				Recibo de Pagto. de Salário			
00143 MAURO DE MATOS PIS:12055599579 CBO:5143-20 Local:00015 APAE GUAIRA Cargo:0202 SERVIÇOS GERAIS LIMPEZA				Mensal 31/10/2025			
Banco:				Folha: 01 Funcionário desde: 01/03/2011			
Data	Código	Descrição	Quant/ %	Referência	Vr.Unit./Base	Vencimentos	Descontos
31	00001	Salário do mês	1,00	Mês	1.852,00	1.852,00	
31	07704	Convenio Saude					511,42
31	09101	INSS s/ Salários	9,00	base INSS	1.852,00		143,91
						Total vencimentos	Total descontos
						1.852,00	655,33
						Vr. Líquido	1.196,67
Salário Base		Sal.Contr.INSS	Base Cálcl.F.G.T.S.	F.G.T.S. do Mês	Base Cálcl. IRRF	via do empregador	
1.852,00		1.852,00	1.852,00	148,16			

**FUNDO MUNICIPAL DA ASSISTÊNCIA SOCIAL MUNICIPAL
PROCESSO Nº 59/2022**

CONFERE COM O ORIGINAL

**PAGAMENTO PARTE
R\$ 854,04**

DECLARO TER RECEBIDO A IMPORTÂNCIA LÍQUIDA DISCRIMINADA NESTE RECIBO

ASSINATURA DO FUNCIONÁRIO

DATA

DPCUCA 2025 H - www.cucafresca.com.br / ESCRITORIO CONTABIL PRIMOS EIRELI - EPP 52.382.769/0001-15 (017)3332-3600

Empresa: 00083

00083 ASSOC. DE PAIS E AMIGOS DOS EXCEPCIONAIS				Recibo de Pagto. de Salário			
RUA ALEXANDRE MURAISHI, 250 Guaíra SP				Mensal 31/10/2025			
48.448.526/0001-65				Folha: 01			
00066 DENISE APARECIDA DOS SANTOS OLIVEIRA				Funcionário desde: 01/04/2005			
PIS:12718295157 CBO:2394-05				Ag.: C/C.:			
Local:00015 APAE GUAIRA				Banco:			
Cargo:0395 COORDENADORA TECNICA							
Data	Código	Descrição	Quant/ %	Referência	Vr.Unit./Base	Vencimentos	Descontos
31	00001	Salario do mês	1,00	Mês	5.745,54	5.745,54	
31	07704	Convenio Saude					753,71
31	09101	INSS s/ Salários	14,00	base INSS	5.745,54		613,95
31	09201	IRF s/ Salários	27,50	base irrf mês	5.131,59		502,46
						Total vencimentos	Total descontos
						5.745,54	1.870,12
						Vr. Líquido	3.875,42
Salário Base		Sal.Contr.INSS	Base Cálcl.F.G.T.S.	F.G.T.S. do Mês	Base Cálcl. IRRF	via do empregador	
5.745,54		5.745,54	5.745,54	459,64	5.131,59		

FUNDO MUNICIPAL DA ASSISTÊNCIA SOCIAL MUNICIPAL
PROCESSO N° 59/2022

CONFERE COM O ORIGINAL

DECLARO TER RECEBIDO A IMPORTÂNCIA LÍQUIDA DISCRIMINADA NESTE RECIBO

ASSINATURA DO FUNCIONÁRIO

DATA

DPCUCA 2025 H - www.cucafresca.com.br / ESCRITORIO CONTABIL PRIMOS EIRELI - EPP 52.382.769/0001-15 (017)3332-3600

Empresa: 00083

00083 ASSOC. DE PAIS E AMIGOS DOS EXCEPCIONAIS				Recibo de Pagto. de Salário			
RUA ALEXANDRE MURAISHI, 250 Guaíra SP				Mensal 31/10/2025			
48.448.526/0001-65				Folha: 01			
00258 MARCELO EVANGELISTA DE OLIVEIRA				Funcionário desde: 01/04/2022			
PIS:12763494163 CBO:7825-10				Ag.: C/C.:			
Local:00015 APAE GUAIRA				Banco:			
Cargo:0013 MOTORISTA							
Data	Código	Descrição	Quant/ %	Referência	Vr.Unit./Base	Vencimentos	Descontos
31	00001	Salario do mês	1,00	Mês	2.628,08	2.628,08	
31	07704	Convenio Saude					242,29
31	09101	INSS s/ Salários	9,00	base INSS	2.628,08		213,75
						Total vencimentos	Total descontos
						2.628,08	456,04
						Vr. Líquido	2.172,04
Salário Base		Sal.Contr.INSS	Base Cálcl.F.G.T.S.	F.G.T.S. do Mês	Base Cálcl. IRRF	via do empregador	
2.628,08		2.628,08	2.628,08	210,24			

FUNDO MUNICIPAL DA ASSISTÊNCIA SOCIAL MUNICIPAL
PROCESSO N° 59/2022

CONFERE COM O ORIGINAL

DECLARO TER RECEBIDO A IMPORTÂNCIA LÍQUIDA DISCRIMINADA NESTE RECIBO

ASSINATURA DO FUNCIONÁRIO

DATA

DPCUCA 2025 H - www.cucafresca.com.br / ESCRITORIO CONTABIL PRIMOS EIRELI - EPP 52.382.769/0001-15 (017)3332-3600

Empresa: 00083

00083 ASSOC. DE PAIS E AMIGOS DOS EXCEPCIONAIS RUA ALEXANDRE MURAISHI, 250 Guaíra SP 48.448.526/0001-65 00134 JULIANA GUEDES VIANA PIS:20414228868 CBO:2516-05 Local:00015 APAE GUAIRA Cargo:0109 ASSISTENTE SOCIAL				Recibo de Pagto. de Salário Mensal 31/10/2025 Folha: 01 Funcionário desde: 01/06/2010 Ag.: C/C.:				 APAE Guaíra - SP	
Data	Código	Descrição	Quant/ %	Referência	Vr.Unit./Base	Vencimentos	Descontos		
31	00001	Salário do mês	1,00	Mês	4.781,32	4.781,32			
31	07704	Convenio Saude							
31	09101	INSS s/ Salários	14,00	base INSS	4.781,32		484,58		
31	09201	IRF s/ Salários	22,50	IRRF/qtde depend = 1	4.112,77		478,96		
							249,88		
						Total vencimentos	Total descontos		
						4.781,32	1.213,42		
						Vr. Líquido	3.567,90		
						Salário Base	Sal.Contr.INSS		
						4.781,32	4.781,32		
						Base Cálcl.F.G.T.S.	F.G.T.S. do Mês		
						4.781,32	382,50		
						Base Cálcl. IRRF	4.112,77		
							via do empregador		

FUNDO MUNICIPAL DA ASSISTÊNCIA SOCIAL MUNICIPAL
PROCESSO Nº 59/2022

CONFERE COM O ORIGINAL

DECLARO TER RECEBIDO A IMPORTÂNCIA LÍQUIDA DISCRIMINADA NESTE RECIBO

ASSINATURA DO FUNCIONÁRIO

DATA

DPCUCA 2025 H - www.cucafresca.com.br / ESCRITORIO CONTABIL PRIMOS EIRELI - EPP 52.382.769/0001-15 (017)3332-3600

Empresa: 00083

00083 ASSOC. DE PAIS E AMIGOS DOS EXCEPCIONAIS RUA ALEXANDRE MURAISHI, 250 Guaíra SP 48.448.526/0001-65 00321 JANAINA CRISTINA MARQUES DE PAULA PIS:16230225973 CBO:5153-05 Local:00015 APAE GUAIRA Cargo:0583 EDUCADOR SOCIAL				Recibo de Pagto. de Salário Mensal 31/10/2025 Folha: 01 Funcionário desde: 04/11/2024 Ag.: C/C.:				 APAE Guaíra - SP	
Data	Código	Descrição	Quant/ %	Referência	Vr.Unit./Base	Vencimentos	Descontos		
31	00001	Salário do mês	1,00	Mês	2.370,69	2.370,69			
31	09101	INSS s/ Salários	9,00	base INSS	2.370,69		190,59		
						Total vencimentos	Total descontos		
						2.370,69	190,59		
						Vr. Líquido	2.180,10		
						Salário Base	Sal.Contr.INSS		
						2.370,69	2.370,69		
						Base Cálcl.F.G.T.S.	F.G.T.S. do Mês		
						2.370,69	189,65		
						Base Cálcl. IRRF			
							via do empregador		

FUNDO MUNICIPAL DA ASSISTÊNCIA SOCIAL MUNICIPAL
PROCESSO Nº 59/2022

CONFERE COM O ORIGINAL

DECLARO TER RECEBIDO A IMPORTÂNCIA LÍQUIDA DISCRIMINADA NESTE RECIBO

ASSINATURA DO FUNCIONÁRIO

DATA

DPCUCA 2025 H - www.cucafresca.com.br / ESCRITORIO CONTABIL PRIMOS EIRELI - EPP 52.382.769/0001-15 (017)3332-3600

Empresa: 00083

00083 ASSOC. DE PAIS E AMIGOS DOS EXCEPCIONAIS RUA ALEXANDRE MURAIISHI, 250 Guaira SP 48.448.526/0001-65		Recibo de Pagto. de Salário			
00228 ANA LAURA EVANGELISTA RIBEIRO PIS:20489235799 CBO:2515-05 Local:00015 APAE GUAIRA Cargo:0105 PSICOLOGA(O)		Mensal 31/10/2025		Folha: 01 Funcionário desde: 07/01/2019	
Banco:		Ag.:		C/C.:	

Data	Código	Descrição	Quant/ %	Referência	Vr.Unit./Base	Vencimentos	Descontos
31	00001	Salario do mês	1,00	Mês	4.228,58	4.228,58	
31	07704	Convenio Saude					511,42
31	09101	INSS s/ Salários	14,00	base INSS	4.228,58		401,58
31	09201	IRF s/ Salários	15,00	base irrf mês	3.621,38		149,05
						Total vencimentos	Total descontos
						4.228,58	1.062,05
						Vr. Líquido ➡	3.166,53
Salário Base		Sal.Contr.INSS	Base Cálcl.F.G.T.S.	F.G.T.S. do Mês	Base Cálcl. IRRF	via do empregador	
4.228,58		4.228,58	4.228,58	338,28	3.621,38		

**FUNDO MUNICIPAL DA ASSISTÊNCIA SOCIAL MUNICIPAL
PROCESSO N° 59/2022**

CONFERE COM O ORIGINAL

DECLARO TER RECEBIDO A IMPORTÂNCIA LÍQUIDA DISCRIMINADA NESTE RECIBO

ASSINATURA DO FUNCIONÁRIO

DATA

DPCUCA 2025 H - www.cucafresca.com.br / ESCRITORIO CONTABIL PRIMOS EIRELI - EPP 52.382.769/0001-15 (017)3332-3600

Empresa: 00083

00083 ASSOC. DE PAIS E AMIGOS DOS EXCEPCIONAIS RUA ALEXANDRE MURAIISHI, 250 Guaira SP 48.448.526/0001-65		Recibo de Pagto. de Salário			
00034 LUZIA MARIA GONCALVES PIS:12681948187 CBO:5132-05 Local:00015 APAE GUAIRA Cargo:0044 COZINHEIRA		Mensal 31/10/2025		Folha: 01 Funcionário desde: 01/06/1999	
Banco:		Ag.:		C/C.:	

Data	Código	Descrição	Quant/ %	Referência	Vr.Unit./Base	Vencimentos	Descontos
31	00001	Salario do mês	1,00	Mês	2.560,35	2.560,35	
31	07704	Convenio Saude					269,13
31	09101	INSS s/ Salários	9,00	base INSS	2.560,35		207,66
						Total vencimentos	Total descontos
						2.560,35	476,79
						Vr. Líquido ➡	2.083,56
Salário Base		Sal.Contr.INSS	Base Cálcl.F.G.T.S.	F.G.T.S. do Mês	Base Cálcl. IRRF	via do empregador	
2.560,35		2.560,35	2.560,35	204,82			

**FUNDO MUNICIPAL DA ASSISTÊNCIA SOCIAL MUNICIPAL
PROCESSO N° 59/2022**

CONFERE COM O ORIGINAL

DECLARO TER RECEBIDO A IMPORTÂNCIA LÍQUIDA DISCRIMINADA NESTE RECIBO

ASSINATURA DO FUNCIONÁRIO

DATA

DPCUCA 2025 H - www.cucafresca.com.br / ESCRITORIO CONTABIL PRIMOS EIRELI - EPP 52.382.769/0001-15 (017)3332-3600

SISBB - SISTEMA DE INFORMACOES BANCO DO BRASIL
30/10/2025 - AUTOATENDIMENTO - 14.07.05
0475800475 0001

Comprovante Pix

CLIENTE: APAE DE GUAIRA - C FMAS
AGENCIA: 0475-8 CONTA: 786-2

=====

SOBRE A TRANSACAO

=====

ID: E0000000020251030170658725449004
CNPJ DO PAGADOR: 48.448.526/0001-65
VALOR: R\$1.563,72
TARIFA: R\$0,00
DATA: 30/10/2025 - 14:07:02

=====

PAGO PARA: Adriana Sortino
CPF: ***.686.818-**
INSTITUICAO: 00000000 BCO DO BRASIL S.A.
AGENCIA: 0475 - CONTA: 00000000000000369594
TIPO DE CONTA: Conta Corrente

=====

Esta transação pode ser tarifada em até 0,99%,
com valor máximo de R\$10,00. O valor definitivo
poderá ser consultado no BBDPJ.

=====

Notificacao enviada em: 30/10/2025 - 14:07:03

=====

DOCUMENTO: 103001
AUTENTICACAO SISBB: C.5AD.DE7.C3C.142.2BD

=====

Central de Atendimento BB
4004 0001

Consultas, informacoes e servicos transacionais.

SAC BB

0800 729 0722

Informacoes, reclamacoes, cancelamento de produtos e servicos.

Ouvidoria

0800 729 5678

Reclamacoes nao solucionadas nos canais habituais agencia, SAC e Demais canais de atendimento.

Atendimento a deficientes auditivos ou fala

0800 729 0088

Informacoes, reclamacoes, cancelamento de cartao e outros produtos e servicos de Ouvidoria.

**FUNDO MUNICIPAL DA
ASSISTÊNCIA SOCIAL
MUNICIPAL
PROCESSO Nº 59/2022**

CONFERE COM O ORIGINAL

Empresa: 00083

00083 ASSOC. DE PAIS E AMIGOS DOS EXCEPCIONAIS RUA ALEXANDRE MURASHI, 250 Guaíra SP 48.448.526/0001-65				Recibo de Pagto. de Salário Mensal 31/10/2025				 APAE Guaíra - SP	
00325 ADRIANA SORTINO PIS:12957828156 CBO:5162-15 Local:00015 APAE GUAIRA Cargo:0566 CUIDADOR SOCIAL				Banco:				Folha: 01 Funcionário desde: 20/02/2025 Ag.: C/C.:	
Data	Código	Descrição	Quant/ %	Referência	Vr.Unit./Base	Vencimentos	Descontos		
31	00001	Salario do mês	1,00	Mês	1.693,35	1.693,35			
31	09101	INSS s/ Salários	9,00	base INSS	1.693,35		129,63		
<div style="border: 2px solid black; padding: 5px; text-align: center;"> FUNDO MUNICIPAL DA ASSISTÊNCIA SOCIAL MUNICIPAL PROCESSO Nº 59/2022 </div> <div style="border: 2px solid black; padding: 5px; text-align: center;"> CONFERE COM O ORIGINAL </div>						Total vencimentos 1.693,35		Total descontos 129,63	
						Vr. Liquido ➡		1.563,72	
Salário Base 1.693,35		Sal.Contr.INSS 1.693,35	Base Cálcl.F.G.T.S. 1.693,35	F.G.T.S. do Mês 135,46	Base Cálcl. IRRF		via do empregador		

DPCUCA 2025 H - www.cucafresca.com.br/ ESCRITORIO CONTABIL PRIMOS EIRELI - EPP 52.382.769/0001-15 (017)3332-3600

DECLARO TER RECEBIDO A IMPORTÂNCIA LÍQUIDA DISCRIMINADA NESTE RECIBO

ASSINATURA DO FUNCIONÁRIO

DATA

SISBB - SISTEMA DE INFORMACOES BANCO DO BRASIL
30/10/2025 - AUTOATENDIMENTO - 14.09.23
0475800475 0001

Comprovante Pix

CLIENTE: APAE DE GUAIRA - C FMAS
AGENCIA: 0475-8 CONTA: 786-2

=====

SOBRE A TRANSACAO

ID: E0000000020251030170904862552000
CNPJ DO PAGADOR: 48.448.526/0001-65
VALOR: R\$959,53
TARIFA: R\$0,00
DATA: 30/10/2025 - 14:09:15

PAGO PARA: Jaqueline V Silva
CPF: ***.586.618-**
INSTITUICAO: 00000000 BCO DO BRASIL S.A.
AGENCIA: 0475 - CONTA: 00000000000000389366
TIPO DE CONTA: Conta Corrente

Esta transação pode ser tarifada em até 0,99%,
com valor máximo de R\$10,00. O valor definitivo
poderá ser consultado no BBDPJ.

Notificacao enviada em: 30/10/2025 - 14:09:15

=====

DOCUMENTO: 103002
AUTENTICACAO SISBB: D.5DC.1A1.D09.6D7.341

Central de Atendimento BB
4004 0001
Consultas, informacoes e servicos transacionais.

SAC BB
0800 729 0722
Informacoes, reclamacoes, cancelamento de produ-
tos e servicos.

Ouvidoria
0800 729 5678
Reclamacoes nao solucionadas nos canais
habituais agencia, SAC e Demais canais de
atendimento.

Atendimento a deficientes auditivos ou fala
0800 729 0088
Informacoes, reclamacoes, cancelamento de cartao
e outros produtos e servicos de Ouvidoria.

**FUNDO MUNICIPAL DA
ASSISTÊNCIA SOCIAL
MUNICIPAL
PROCESSO N° 59/2022**

CONFERE COM O ORIGINAL

Empresa: 00083

00083 ASSOC. DE PAIS E AMIGOS DOS EXCEPCIONAIS
RUA ALEXANDRE MURASHI, 250 Guaira SP
48.448.526/0001-65

Recibo de Pagto. de Salário

Mensal 31/10/2025

00333 JAQUELINE VIEIRA DA SILVA
PIS: CBO:5162-15
Local:00015 APAE GUAIRA
Cargo:0566 CUIDADOR SOCIAL

Folha: 01

Funcionário desde: 06/10/2025

Banco:

Ag.: C/C.:



Data	Código	Descrição	Quant/ %	Referência	Vr.Unit./Base	Vencimentos	Descontos
31	00001	Salario do mês	26,00	Dia(s)	37,63	978,38	
31	02401	Salario Familia	1,00	dependente	65,00	54,52	
31	09101	INSS s/ Salários	7,50	base INSS	978,38		73,37
<div>FUNDO MUNICIPAL DA ASSISTÊNCIA SOCIAL MUNICIPAL PROCESSO Nº 59/2022</div> <div>CONFERE COM O ORIGINAL</div>							
						Total vencimentos	Total descontos
						1.032,90	73,37
						Vr. Líquido ➡	959,53
Salário Base		Sal.Contr.INSS	Base Cálcl.F.G.T.S.	F.G.T.S. do Mês	Base Cálcl. IRRF	via do empregador	
1.128,90		978,38	978,38	78,27			

DECLARO TER RECEBIDO A IMPORTÂNCIA LÍQUIDA DISCRIMINADA NESTE RECIBO

ASSINATURA DO FUNCIONÁRIO

DATA

SISBB - SISTEMA DE INFORMACOES BANCO DO BRASIL
30/10/2025 - AUTOATENDIMENTO - 14.10.12
0475800475 0001

Comprovante Pix

CLIENTE: APAE DE GUAIRA - C FMAS
AGENCIA: 0475-8 CONTA: 786-2

=====

SOBRE A TRANSACAO

=====

ID: E0000000020251030170959791738424
CNPJ DO PAGADOR: 48.448.526/0001-65
VALOR: R\$2.327,41
TARIFA: R\$0,00
DATA: 30/10/2025 - 14:10:04

=====

PAGO PARA: Lilian C A Nogueira
CPF: ***.164.038-**
INSTITUICAO: 00000000 BCO DO BRASIL S.A.
AGENCIA: 0475 - CONTA: 0000000000000274321
TIPO DE CONTA: Conta Corrente

=====

Esta transação pode ser tarifada em até 0,99%,
com valor máximo de R\$10,00. O valor definitivo
poderá ser consultado no BBDEFJ.

=====

Notificacao enviada em: 30/10/2025 - 14:10:04

=====

DOCUMENTO: 103003
AUTENTICACAO SISBB: 7.FC6.A57.8B9.F7F.C57

=====

Central de Atendimento BB
4004 0001

Consultas, informacoes e servicos transacionais.

SAC BB

0800 729 0722

Informacoes, reclamacoes, cancelamento de produ-
tos e servicos.

Ouvidoria

0800 729 5678

Reclamacoes nao solucionadas nos canais
habituais agencia, SAC e Demais canais de
atendimento.

Atendimento a deficientes auditivos ou fala

0800 729 0088

Informacoes, reclamacoes, cancelamento de cartao
e outros produtos e servicos de Ouvidoria.

**FUNDO MUNICIPAL DA
ASSISTÊNCIA SOCIAL
MUNICIPAL
PROCESSO Nº 59/2022**

CONFERE COM O ORIGINAL

Empresa: 00083

00083 ASSOC. DE PAIS E AMIGOS DOS EXCEPCIONAIS RUA ALEXANDRE MURAISHI, 250 Gualira SP 48.448.526/0001-65				Recibo de Pagto. de Salário					
00331 LILIAN CRISTINA DE ARAUJO NOGUEIRA PIS:12874174175 CBO:2394-25 Local:00015 APAE GUAIRA Cargo:0483 PSICOPEDAGOGO/A				Mensal 31/10/2025				Folha: 01	
Banco:				Funcionário desde: 18/08/2025				Ag.: C/C.:	
Data	Código	Descrição	Quant/ %	Referência	Vr.Unit./Base	Vencimentos	Descontos	DECLARO TER RECEBIDO A IMPORTÂNCIA LÍQUIDA DISCRIMINADA NESTE RECIBO ASSINATURA DO FUNCIONÁRIO DATA	
31 31	00001 09101	Salário do mês INSS s/ Salários	1,00 9,00	Mês base INSS	2.532,57 2.532,57	2.532,57	205,16		
						Total vencimentos	Total descontos		
						2.532,57	205,16		
						Vr. Líquido	2.327,41		
Salário Base		Sal.Contr.INSS	Base Cálcl.F.G.T.S.	F.G.T.S. do Mês	Base Cálcl. IRRF	via do empregador			
2.532,57		2.532,57	2.532,57	202,60					

DPCUCA 2025 H - www.cucafresca.com.br / ESCRITORIO CONTABIL PRIMOS EIRELI - EPP 52.382.769/0001-15 (017)3332-3600

Empresa: Associacao de Pais E Amigos Dos Excepcionais-apae de Guaira**CNPJ:** 48.448.526/0001-65 **Agência/Conta:** 475-8 / 786-2**Nome da Folha:** Folha de pagamento 30.out.2025 15:39:38**Data Pagamento:** 30/10/2025**Situação:** Agendada**Agência/Conta:** 475-8 / 786-2**Valor Total:** R\$ 701,19**Tipo:** Salário**Quantidade de Pagamentos:** 1**Assinaturas válidas:**

Edvar Garcia De Paula 30/10/2025 15:40:22

OBS:

Agendada

**FUNDO MUNICIPAL DA
ASSISTÊNCIA SOCIAL
MUNICIPAL
PROCESSO N° 59/2022****CONFERE COM O ORIGINAL**

	NOME	CPF	AGÊNCIA/CONTA	SITUAÇÃO	TIPO	VALOR
1	Mara Ferreira Custodio		475-8 / 38960-9	Agendado	Salário	R\$ 701,19

Este relatório não é um comprovante da efetivação dos pagamentos exibidos. A emissão de comprovantes pode ser realizada através dos canais de autoatendimento BB.
Relatório emitido em 30/10/2025 às 15:40:25 , por JG492867 EDVAR GARCIA DE PAULA

Central de Atendimento BB 4004 0001 (Capitais) e 0800 729 0001 (Demais localidades)
SAC 0800-729-0722 / Ouvidoria 0800-729-5678 / Deficientes Auditivos/Fala 0800-729-0088

Empresa: 00083

00083 ASSOC. DE PAIS E AMIGOS DOS EXCEPCIONAIS RUA ALEXANDRE MURAIISHI, 250 Guaíra SP 48.448.526/0001-65				Recibo de Pagto. de Salário Mensal 31/10/2025				 APAE Guaíra - SP	
00334 MARA FERREIRA CUSTODIO PIS: CBO:5162-15 Local:00015 APAE GUAIRA Cargo:0566 CUIDADOR SOCIAL				Funcionário desde: 13/10/2025 Folha: 01					
Banco:				Ag.: C/C.:					

Data	Código	Descrição	Quant/ %	Referência	Vr.Unit./Base	Vencimentos	Descontos
31	00001	Salario do mês	19,00	Dia(s)	37,63	714,97	
31	02401	Salario Familia	1,00	dependente	65,00	39,84	
31	09101	INSS s/ Salários	7,50	base INSS	714,97		53,62
						Total vencimentos	Total descontos
						754,81	53,62
						Vr. Líquido ➡	701,19
		Salário Base	Sal.Contr.INSS	Base Cálcl.F.G.T.S.	F.G.T.S. do Mês	Base Cálcl. IRRF	via do empregador
		1.128,90	714,97	714,97	57,19		

FUNDO MUNICIPAL DA ASSISTÊNCIA SOCIAL MUNICIPAL
PROCESSO Nº 59/2022

CONFERE COM O ORIGINAL

DECLARO TER RECEBIDO A IMPORTÂNCIA LÍQUIDA DISCRIMINADA NESTE RECIBO
 ASSINATURA DO FUNCIONÁRIO
 DATA

DPCUCA 2025 H - www.cucafresca.com.br / ESCRITORIO CONTABIL PRIMOS EIRELI - EPP 52.382.769/0001-15 (017)3332-3600

SISBB - SISTEMA DE INFORMACOES BANCO DO BRASIL
30/10/2025 - AUTOATENDIMENTO - 15.39.17
0475800475 0001

Comprovante Pix

CLIENTE: APAE DE GUAIRA - C FMAS
AGENCIA: 0475-8 CONTA: 786-2

=====

SOBRE A TRANSACAO

ID: E0000000020251030183907372138173
CNPJ DO PAGADOR: 48.448.526/0001-65
VALOR: R\$856,55
TARIFA: R\$0,00
DATA: 30/10/2025 - 15:39:12

PAGO PARA: Vania C R Braga
CPF: ***.541.178-**
INSTITUICAO: 00000000 BCO DO BRASIL S.A.
AGENCIA: 0475 - CONTA: 0000000000000386901
TIPO DE CONTA: Conta Corrente

Esta transação pode ser tarifada em até 0,99%,
com valor máximo de R\$10,00. O valor definitivo
poderá ser consultado no BBDPJ.

Notificacao enviada em: 30/10/2025 - 15:39:12

DOCUMENTO: 103005
AUTENTICACAO SISBB: 3.04B.061.8F4.1BA.9C2

Central de Atendimento BB
4004 0001

Consultas, informacoes e servicos transacionais.

SAC BB
0800 729 0722

Informacoes, reclamacoes, cancelamento de produtos e servicos.

Ouvidoria
0800 729 5678

Reclamacoes nao solucionadas nos canais habituais agencia, SAC e Demais canais de atendimento.

Atendimento a deficientes auditivos ou fala
0800 729 0088

Informacoes, reclamacoes, cancelamento de cartao e outros produtos e servicos de Ouvidoria.

**FUNDO MUNICIPAL DA
ASSISTÊNCIA SOCIAL
MUNICIPAL
PROCESSO Nº 59/2022**

CONFERE COM O ORIGINAL

Empresa: 00083

00083 ASSOC. DE PAIS E AMIGOS DOS EXCEPCIONAIS RUA ALEXANDRE MURASHI, 250 Guaíra SP 48.448.526/0001-65					Recibo de Pagto. de Salário					
00332 VANIA CRISTINA RICARDO BRAGA PIS:12551184535 CBO:5143-20 Local:00015 APAE GUAÍRA Cargo:0202 SERVIÇOS GERAIS LIMPEZA					Mensal 31/10/2025					
Banco:					Folha: 01 Funcionário desde: 01/09/2025 Ag.: C/C.:					
Data	Código	Descrição	Quant/ %	Referência	Vr.Unit./Base	Vencimentos	Descontos	DECLARO TER RECEBIDO A IMPORTÂNCIA LÍQUIDA DISCRIMINADA NESTE RECIBO ASSINATURA DO FUNCIONÁRIO DATA		
31	00001	Salário do mês	1,00	Mês	926,00	926,00				
31	09101	INSS s/ Salários	7,50	base INSS	926,00		69,45			
<div style="border: 2px solid black; padding: 5px; display: inline-block;"> FUNDO MUNICIPAL DA ASSISTÊNCIA SOCIAL MUNICIPAL PROCESSO Nº 59/2022 </div> <div style="border: 2px solid black; padding: 5px; display: inline-block;"> CONFERE COM O ORIGINAL </div>										
						Total vencimentos	Total descontos			
						926,00	69,45			
						Vr. Líquido ➡	856,55			
						Base Cálc. IRRF	via do empregador			
		Salário Base	Sal.Contr.INSS	Base Cálc.F.G.T.S.	F.G.T.S. do Mês					
		926,00	926,00	926,00	74,08					

DPCUCA 2025 H - www.cucafresca.com.br/ ESCRITORIO CONTABIL PRIMOS EIRELI - EPP 52.382.769/0001-15 (017)3332-3600



ASSOCIAÇÃO DE PAIS E AMIGOS DOS EXCEPCIONAIS DE GUAÍRA
Fundada em 06/12/76 – Autorização para funcionamento: Portaria DRE 30/06 – Publicado DOE 03/07/82 Filiada à
Federação Nacional das APAEs sob n. 322 Registros: Conselho Nacional do Serviço Social MEC –
n. 243708 / Conselho Municipal de Assistência Social - n. 005
Declarada: Entidade de Fins Filantrópicos – 20/06/95 - Utilidade Pública Federal – Lei n. 91108
Utilidade Pública Estadual - Lei n. 2426 - Utilidade Pública Municipal – Lei n. 1100
Rua Alexandre Muraishi nº 00250 – Centro - CEP: 14790-000
Cx Postal 101 / Fone/Fax: (17) 3331-2760 – CNPJ / 48.448.526 /0001-65 - GUAÍRA / SP
e-mail: secretaria@apaeguaira.org.br site: www.apaeguaira.org.br

**FUNDO MUNICIPAL DA
ASSISTÊNCIA SOCIAL
MUNICIPAL
PROCESSO N° 59/2022**

DECLARAÇÃO APLICAÇÃO DOS RECURSOS

Na qualidade de representante legal da OSC denominada Associação de Pais e Amigos dos Excepcionais de Guaíra - APAE, inscrita no CNPJ nº 48.448.526/0001-65, eu Edvar Garcia De Paula, portador da Carteira de Identidade RG nº [REDACTED] e inscrito no CPF. [REDACTED], DECLARO para fins de prova junto à Prefeitura Municipal de Guaíra-SP, para os efeitos e sob penas da Lei, que foram cumpridos os objetivos previstos, quanto à aplicação dos recursos repassados e prestação de contas pelo Município de Guaíra-SP conforme Artigo 51 da Lei n.º 13.019/2014 e Artigos 63 a 68 da Lei n.º 13.019/2014.

Guaíra/SP, 11 de novembro de 2025.

ASSINATURA NO OFÍCIO
EDVAR GARCIA DE PAULA
PRESIDENTE
CPF N°: [REDACTED]

Edvar Garcia de Paula
RG: [REDACTED] - SSP/SP
CPF: [REDACTED]



Secretaria da Fazenda e Planejamento do Estado de São Paulo

Débitos Tributários Não Inscritos na Dívida Ativa do Estado de São Paulo

CNPJ: 48.448.526/0001-65

Ressalvado o direito da Secretaria da Fazenda e Planejamento do Estado de São Paulo de apurar débitos de responsabilidade da pessoa jurídica acima identificada, é certificado que **não constam débitos** declarados ou apurados pendentes de inscrição na Dívida Ativa de responsabilidade do estabelecimento matriz/filial acima identificado.

Certidão nº 25100421228-15

Data e hora da emissão 07/10/2025 13:37:08

Validade 6 (seis) meses, contados da data de sua expedição.

Qualquer rasura ou emenda invalidará este documento.

A aceitação desta certidão está condicionada à verificação de sua autenticidade no sítio www.pfe.fazenda.sp.gov.br



MINISTÉRIO DA FAZENDA
Secretaria da Receita Federal do Brasil
Procuradoria-Geral da Fazenda Nacional

**CERTIDÃO NEGATIVA DE DÉBITOS RELATIVOS AOS TRIBUTOS FEDERAIS E À DÍVIDA
ATIVA DA UNIÃO**

Nome: ASSOCIACAO DE PAIS E AMIGOS DOS EXCEPCIONAIS DE GUAIRA
CNPJ: 48.448.526/0001-65

Ressalvado o direito de a Fazenda Nacional cobrar e inscrever quaisquer dívidas de responsabilidade do sujeito passivo acima identificado que vierem a ser apuradas, é certificado que não constam pendências em seu nome, relativas a créditos tributários administrados pela Secretaria da Receita Federal do Brasil (RFB) e a inscrições em Dívida Ativa da União (DAU) junto à Procuradoria-Geral da Fazenda Nacional (PGFN).

Esta certidão é válida para o estabelecimento matriz e suas filiais e, no caso de ente federativo, para todos os órgãos e fundos públicos da administração direta a ele vinculados. Refere-se à situação do sujeito passivo no âmbito da RFB e da PGFN e abrange inclusive as contribuições sociais previstas nas alíneas 'a' a 'd' do parágrafo único do art. 11 da Lei nº 8.212, de 24 de julho de 1991.

A aceitação desta certidão está condicionada à verificação de sua autenticidade na Internet, nos endereços <<http://rfb.gov.br>> ou <<http://www.pgfn.gov.br>>.

Certidão emitida gratuitamente com base na Portaria Conjunta RFB/PGFN nº 1.751, de 2/10/2014.
Emitida às 19:52:09 do dia 02/10/2025 <hora e data de Brasília>.

Válida até 31/03/2026.

Código de controle da certidão: **5737.92B5.7023.AF2C**

Qualquer rasura ou emenda invalidará este documento.

[Voltar](#)[Imprimir](#)

Certificado de Regularidade do FGTS - CRF

Inscrição: 48.448.526/0001-65
Razão Social: ASSOCIACAO DE PAIS E AMIGOS DOS EXCEPCIONAIS DE GUAIRA
Endereço: RUA ALEXANDRE MURAISHI 250 / CENTRO / GUAIRA / SP / 14790-000

A Caixa Econômica Federal, no uso da atribuição que lhe confere o Art. 7, da Lei 8.036, de 11 de maio de 1990, certifica que, nesta data, a empresa acima identificada encontra-se em situação regular perante o Fundo de Garantia do Tempo de Serviço - FGTS.

O presente Certificado não servirá de prova contra cobrança de quaisquer débitos referentes a contribuições e/ou encargos devidos, decorrentes das obrigações com o FGTS.

Validade: 24/10/2025 a 22/11/2025

Certificação Número: 2025102404170377472358

Informação obtida em 29/10/2025 08:58:47

A utilização deste Certificado para os fins previstos em Lei esta condicionada a verificação de autenticidade no site da Caixa:
www.caixa.gov.br



PREFEITURA DO MUNICÍPIO DE GUAÍRA

MUNICIPIO DE GUAIRA

Av. Gabriel Garcia Leal, 676 - MARACA - GUAIRA

CNPJ: 48.344.014/0001-59



CERTIDÃO NEGATIVA DE TRIBUTOS MUNICIPAIS

RELATIVA AOS CADASTROS MOBILIÁRIO, IMOBILIÁRIO E DIVERSOS

Código de Cadastro

000005695

Contribuinte

APAE-ASSOCIAÇÃO DE PAIS E AMIGOS DOS EXCEPCIONAIS

Logradouro

Av. ALEXANDRE MURAISHI

Bairro

CENTRO

Cidade

GUAIRA

CPF/CNPJ

48.448.526/0001-65

Número

Complemento

0250

CEP

14790000

UF

SP

CERTIFICO, para os devidos fins, a pedido via internet, que revendo os assentamentos existentes nesta Seção, deles verifiquei constar que o contribuinte acima descrito, encontra-se quite com o Erário Municipal, até a presente data, relativamente ao Tributos Municipais Mobiliários, Imobiliários e Diversos.

ATENÇÃO : Fica ressalvado o direito da Fazenda Municipal exigir a qualquer tempo, créditos tributários que venham a ser apurados

Emitida às 10:19:24 do dia 29/10/2025

Válida até 28/11/2025

Código de Controle da Certidão/Número E28DB9468E6D7C23

Certidão emitida gratuitamente.

Atenção qualquer rasura ou emenda invalidará este documento.



PODER JUDICIÁRIO
JUSTIÇA DO TRABALHO

CERTIDÃO NEGATIVA DE DÉBITOS TRABALHISTAS

Nome: ASSOCIACAO DE PAIS E AMIGOS DOS EXCEPCIONAIS DE GUAIRA
(MATRIZ E FILIAIS)

CNPJ: 48.448.526/0001-65

Certidão nº: 52746806/2025

Expedição: 08/09/2025, às 14:20:27

Validade: 07/03/2026 - 180 (cento e oitenta) dias, contados da data de sua expedição.

Certifica-se que **ASSOCIACAO DE PAIS E AMIGOS DOS EXCEPCIONAIS DE GUAIRA (MATRIZ E FILIAIS)**, inscrito(a) no CNPJ sob o nº **48.448.526/0001-65**, **NÃO CONSTA** como inadimplente no Banco Nacional de Devedores Trabalhistas.

Certidão emitida com base nos arts. 642-A e 883-A da Consolidação das Leis do Trabalho, acrescentados pelas Leis ns.º 12.440/2011 e 13.467/2017, e no Ato 01/2022 da CGJT, de 21 de janeiro de 2022. Os dados constantes desta Certidão são de responsabilidade dos Tribunais do Trabalho.

No caso de pessoa jurídica, a Certidão atesta a empresa em relação a todos os seus estabelecimentos, agências ou filiais.

A aceitação desta certidão condiciona-se à verificação de sua autenticidade no portal do Tribunal Superior do Trabalho na Internet (<http://www.tst.jus.br>).

Certidão emitida gratuitamente.

INFORMAÇÃO IMPORTANTE

Do Banco Nacional de Devedores Trabalhistas constam os dados necessários à identificação das pessoas naturais e jurídicas inadimplentes perante a Justiça do Trabalho quanto às obrigações estabelecidas em sentença condenatória transitada em julgado ou em acordos judiciais trabalhistas, inclusive no concernente aos recolhimentos previdenciários, a honorários, a custas, a emolumentos ou a recolhimentos determinados em lei; ou decorrentes de execução de acordos firmados perante o Ministério Público do Trabalho, Comissão de Conciliação Prévia ou demais títulos que, por disposição legal, contiver força executiva.

Detalhe da Guia Emitida

Empregador: 48.448.526 Nome Empregador: ASSOCIACAO DE PAIS E AMIGOS DOS EXCEPCIONAIS DE GU Qtd. Trabalhadores FGTS: 77 Origem: Gestão de Guias
Vencimento da Guia: 19/11/2025 Total Parcelado: 0,00 Total da Guia (FGTS + Consignado): 17.870,21
Número da Guia: 0125110601398052-5 Data Emissão: 06/11/2025 09:14:25 (Brasília) Emitida por: 52.382.769/0001-15 - ESCRITORIO CONTABIL

Relação de Trabalhadores

Estabelecimento: 48.448.526/0001-65				Tomador: Sem Tomador												
Comp. Apuração	Comp. Referência	Nome Trabalhador	Matrícula	CPF	Categoria	Vencimento	Tipo Depósito	Base Remuneração Total	Valor FGTS na Guia	Juros	Atualiz. Monetária	Multa	Total			
10/2025		ADRIANA SORTINO	0008300325		0	101	19/11/2025 Mensal	1.693,35	135,46	0,00	0,00	0,00	135,46			
10/2025		ANA FLAVIA JAPOLLA ISRAEL	0008300308		5	101	19/11/2025 Mensal	2.900,00	232,00	0,00	0,00	0,00	232,00			
10/2025		ANA LAURA EVANGELISTA RIBEIRO	0008300228		5	101	19/11/2025 Mensal	4.228,58	338,28	0,00	0,00	0,00	338,28			
10/2025		ANA LAURA PEREIRA DA CRUZ	0008300304		1	101	19/11/2025 Mensal	1.693,35	135,46	0,00	0,00	0,00	135,46			
10/2025		ANTONIO DONIZETI ARCHANGELO	0008300277		7	101	19/11/2025 Mensal	1.852,00	148,16	0,00	0,00	0,00	148,16			
10/2025		BERNARDETE DO CARMO MORTARI BORBA	0008300021		1	101	19/11/2025 Mensal	2.676,62	214,12	0,00	0,00	0,00	214,12			
10/2025		BIANCA MORRISON TAVARES PEREIRA	0008300292		0	101	19/11/2025 Mensal	3.195,00	255,60	0,00	0,00	0,00	255,60			
10/2025		CARMEN GIAGIO RODRIGUES	0008300125		9	101	19/11/2025 Mensal	2.023,54	161,88	0,00	0,00	0,00	161,88			
10/2025		CLAUDIA ALVES DE SOUZA	0008300163		6	101	19/11/2025 Mensal	1.552,24	124,17	0,00	0,00	0,00	124,17			
10/2025		CLAUDIANE CARDOSO CIPRIANO	0008300064		4	101	19/11/2025 Mensal	2.044,72	163,57	0,00	0,00	0,00	163,57			
10/2025		CRISTINA DA ROCHA	0008300284		2	101	19/11/2025 Mensal	1.797,20	143,77	0,00	0,00	0,00	143,77			
10/2025		DAIANA CANDIDA ROMAO DA SILVA COSTA	0008300260		4	101	19/11/2025 Mensal	2.257,80	180,62	0,00	0,00	0,00	180,62			
10/2025		DANIELA AMARO CORONA NUNES	0008300197		8	101	19/11/2025 Mensal	1.778,02	142,24	0,00	0,00	0,00	142,24			
10/2025		DANIELA CAMPOS DA SILVA	0008300234		1	101	19/11/2025 Mensal	2.437,66	195,01	0,00	0,00	0,00	195,01			
10/2025		DEBORA ROMAO DA SILVA	0008300205		6	101	19/11/2025 Mensal	1.778,02	142,24	0,00	0,00	0,00	142,24			
10/2025		DENISE APARECIDA DOS SANTOS OLIVEIRA	0008300066		9	101	19/11/2025 Mensal	5.745,54	459,64	0,00	0,00	0,00	459,64			
10/2025		DENISE DA SILVA BENTO	0008300310		0	101	19/11/2025 Mensal	1.693,35	135,46	0,00	0,00	0,00	135,46			
10/2025		EDNEIA BENEDITO DA SILVA	0008300311		0	101	19/11/2025 Mensal	2.257,35	180,58	0,00	0,00	0,00	180,58			
10/2025		ELIANA SILVA GELONI	0008300263		0	101	19/11/2025 Mensal	1.693,35	135,46	0,00	0,00	0,00	135,46			
10/2025		ELIANE CAVALCANTE DE ALBUQUERQUE	0008300282		0	101	19/11/2025 Mensal	959,58	76,76	0,00	0,00	0,00	76,76			
10/2025		ELISA MARA JUSTINO DE OLIVEIRA	0008300144		0	101	19/11/2025 Mensal	6.375,09	510,00	0,00	0,00	0,00	510,00			
10/2025		ELISANGELA DE SOUZA LEAL	0008300027		0	101	19/11/2025 Mensal	2.293,64	183,49	0,00	0,00	0,00	183,49			
10/2025		ELZA DOS REIS CARDOSO RIBEIRO CIPRIAN	0008300139		0	101	19/11/2025 Mensal	1.527,40	122,19	0,00	0,00	0,00	122,19			
10/2025		ERICA CRISTINA DA SILVA ANGELINO OLIVEI	0008300303		0	101	19/11/2025 Mensal	1.852,00	148,16	0,00	0,00	0,00	148,16			
10/2025		EVELINE DE MATOS MENDES	0008300174		0	101	19/11/2025 Mensal	3.361,81	268,94	0,00	0,00	0,00	268,94			
10/2025		EVERTON GONCALVES DOS SANTOS	0008300224		0	101	19/11/2025 Mensal	1.852,00	148,16	0,00	0,00	0,00	148,16			
10/2025		FERNANDA FERREIRA JAMBERCI	0008300235		0	101	19/11/2025 Mensal	2.175,97	174,07	0,00	0,00	0,00	174,07			
10/2025		FLAVIA AICO MURAISHI VALIZE	0008300319		0	101	19/11/2025 Mensal	3.000,00	240,00	0,00	0,00	0,00	240,00			
10/2025		GILDA DOS SANTOS SILVERIO	0008300035		0	101	19/11/2025 Mensal	2.844,83	227,58	0,00	0,00	0,00	227,58			
10/2025		ISABELLE LOUISE FERREIRA SILVA	0008300272		0	101	19/11/2025 Mensal	3.195,00	255,60	0,00	0,00	0,00	255,60			
10/2025		ISADORA DE FREITAS VARANDA	0008300300		0	101	19/11/2025 Mensal	1.873,99	149,91	0,00	0,00	0,00	149,91			
10/2025		IVETE DOMICIANO	0008300100		0	101	19/11/2025 Mensal	2.129,11	170,32	0,00	0,00	0,00	170,32			
10/2025		JANAINA CRISTINA MARQUES DE PAULA	0008300321		0	101	19/11/2025 Mensal	2.370,69	189,65	0,00	0,00	0,00	189,65			
10/2025		JANE CLEIDE DA SILVA SANTOS	0008300323		0	101	19/11/2025 Mensal	1.852,00	148,16	0,00	0,00	0,00	148,16			
10/2025		JAQUELINE VIEIRA DA SILVA	0008300333		0	101	19/11/2025 Mensal	978,38	78,27	0,00	0,00	0,00	78,27			
10/2025		JIVAGO OSORIO DE OLIVEIRA	0008300105		0	101	19/11/2025 Mensal	4.029,72	322,37	0,00	0,00	0,00	322,37			
10/2025		JOSIANE DA SILVA CIPRIANO	0008300039		0	101	19/11/2025 Mensal	2.032,02	162,56	0,00	0,00	0,00	162,56			
10/2025		JULIANA GUEDES VIANA	0008300134		0	101	19/11/2025 Mensal	4.781,32	382,50	0,00	0,00	0,00	382,50			

odos os valores exibidos estão expressos em reais (R\$).

FUNDO MUNICIPAL DA
ASSISTÊNCIA SOCIAL
MUNICIPAL
PROCESSO Nº 59/2022

CONFERE COM O ORIGINAL

Empregador: 48.448.526 Nome Empregador: ASSOCIACAO DE PAIS E AMIGOS DOS EXCEPCIONAIS DE GU Qtd. Trabalhadores FGTS: 77 Origem: Gestão de Guias
 Vencimento da Guia: 19/11/2025 Total Parcelado: 0,00 Total da Guia (FGTS + Consignado): 17.870,21
 Número da Guia: 0125110601398052-5 Data Emissão: 06/11/2025 09:14:25 (Brasília) Emitida por: 52.382.769/0001-15 - ESCRITORIO CONTABIL

Relação de Trabalhadores

Estabelecimento: 48.448.526/0001-65		Tomador: Sem Tomador											
Comp. Apuração	Comp. Referência	Nome Trabalhador	Matrícula	CPF	Categoria	Vencimento	Tipo Depósito	Base Remuneração Total	Valor FGTS na Guia	Juros	Atualiz. Monetária	Multa	Total
10/2025		JULIANA PLACIDINO TEIXEIRA	0008300262		8	101	19/11/2025 Mensal	1.767,87	141,42	0,00	0,00	0,00	141,42
10/2025		LAIS ANGELINO DE OLIVEIRA	0008300327		2	101	19/11/2025 Mensal	1.852,00	148,16	0,00	0,00	0,00	148,16
10/2025		LIDIANE ROSA MATEUS	0008300090		5	101	19/11/2025 Mensal	1.947,35	155,78	0,00	0,00	0,00	155,78
10/2025		LILIAN CRISTINA DE ARAUJO NOGUEIRA	0008300331		1	101	19/11/2025 Mensal	2.532,57	202,60	0,00	0,00	0,00	202,60
10/2025		LIS AMANDA ARRUDA REZENDE	0008300330		6	101	19/11/2025 Mensal	1.852,00	148,16	0,00	0,00	0,00	148,16
10/2025		LISLIANE VILELA ZAMPIERI DOS SANTOS	0008300238		9	101	19/11/2025 Mensal	2.370,69	189,65	0,00	0,00	0,00	189,65
10/2025		LUCIENE APARECIDA MORTARI CIPRIANO	0008300016		2	101	19/11/2025 Mensal	1.323,64	105,89	0,00	0,00	0,00	105,89
10/2025		LUZIA MARIA GONCALVES	0008300034		5	101	19/11/2025 Mensal	2.560,35	204,82	0,00	0,00	0,00	204,82
10/2025		MAIRA APARECIDA FERREIRA PAIXAO	0008300160		3	101	19/11/2025 Mensal	1.862,69	149,01	0,00	0,00	0,00	149,01
10/2025		MAIRA APARECIDA FERREIRA PAIXAO	0008300329		3	101	19/11/2025 Mensal	1.900,00	152,00	0,00	0,00	0,00	152,00
10/2025		MAIRA CRISTINA DE OLIVEIRA	0008300227		9	101	19/11/2025 Mensal	2.133,62	170,68	0,00	0,00	0,00	170,68
10/2025		MAIRA CRISTINA DOS SANTOS MUSA	0008300259		0	101	19/11/2025 Mensal	7.881,00	630,48	0,00	0,00	0,00	630,48
10/2025		MAISA JACOVASSI ALVES DE LIMA	0008300256		0	101	19/11/2025 Mensal	1.693,35	135,46	0,00	0,00	0,00	135,46
10/2025		MARA FERREIRA CUSTODIO	0008300334		7	101	19/11/2025 Mensal	714,97	57,19	0,00	0,00	0,00	57,19
10/2025		MARCELO EVANGELISTA DE OLIVEIRA	0008300258		3	101	19/11/2025 Mensal	2.628,08	210,24	0,00	0,00	0,00	210,24
10/2025		MARIA EDUARDA GIAGIO DO NASCIMENTO	0008300335		6	101	19/11/2025 Mensal	2.147,88	171,83	0,00	0,00	0,00	171,83
10/2025		MARISA ANGELA DA PAIXAO SEBASTIAO	0008300102		0	101	19/11/2025 Mensal	2.096,39	167,71	0,00	0,00	0,00	167,71
10/2025		MAURO DE MATOS	0008300143		3	101	19/11/2025 Mensal	1.852,00	148,16	0,00	0,00	0,00	148,16
10/2025		NICOLE SILVA ALVES	0008300309		2	101	19/11/2025 Mensal	5.369,83	429,58	0,00	0,00	0,00	429,58
10/2025		OSMARLEI DOS SANTOS GIAGIO	0008300245		7	101	19/11/2025 Mensal	5.583,54	446,68	0,00	0,00	0,00	446,68
10/2025		PALOMA FERNANDES DE SOUZA	0008300322		7	101	19/11/2025 Mensal	2.013,68	161,09	0,00	0,00	0,00	161,09
10/2025		PATRICIA APARECIDA GARCIA ARATANI	0008300181		7	101	19/11/2025 Mensal	4.782,00	382,56	0,00	0,00	0,00	382,56
10/2025		RAYSSA MOURA ALVES	0008300280		1	101	19/11/2025 Mensal	1.693,35	135,46	0,00	0,00	0,00	135,46
10/2025		RENATA CRAVO SIQUEIRA SAUD	0008300170		7	101	19/11/2025 Mensal	5.170,29	413,62	0,00	0,00	0,00	413,62
10/2025		ROSANGELA MARIA RIQUIEL	0008300185		7	101	19/11/2025 Mensal	3.195,00	255,60	0,00	0,00	0,00	255,60
10/2025		ROSIMEIRE ROSA DE SOUSA DA SILVA	0008300198		7	101	19/11/2025 Mensal	2.626,57	210,12	0,00	0,00	0,00	210,12
10/2025		SELMA MARTINS DA SILVA VERONEZ	0008300223		7	101	19/11/2025 Mensal	2.370,69	189,65	0,00	0,00	0,00	189,65
10/2025		SIMONE CRISTINA DE SOUSA BARBOSA	0008300140		7	101	19/11/2025 Mensal	1.862,69	149,01	0,00	0,00	0,00	149,01
10/2025		SIMONE CRISTINA DE SOUSA BARBOSA	0008300320		7	101	19/11/2025 Mensal	1.244,61	99,56	0,00	0,00	0,00	99,56
10/2025		SUZANA MARIA BERALDO LOPES	0008300216		7	101	19/11/2025 Mensal	1.923,66	153,89	0,00	0,00	0,00	153,89
10/2025		TAIARA BENEDITA MENDES	0008300312		7	101	19/11/2025 Mensal	2.257,80	180,62	0,00	0,00	0,00	180,62
10/2025		TAILARA DA SILVA MACIEL	0008300289		7	101	19/11/2025 Mensal	1.693,35	135,46	0,00	0,00	0,00	135,46
10/2025		TAIZA MARIA QUACIO LELIS	0008300176		7	101	19/11/2025 Mensal	4.782,00	382,56	0,00	0,00	0,00	382,56
10/2025		TATIANA CRISTINA SEBASTIAO	0008300284		7	101	19/11/2025 Mensal	1.964,31	157,14	0,00	0,00	0,00	157,14
10/2025		TAYANE KESLEY MARTINS SILVA	0008300324		7	101	19/11/2025 Mensal	1.852,00	148,16	0,00	0,00	0,00	148,16
10/2025		THAINARA MARA FIGUEIREDO	0008300291		7	101	19/11/2025 Mensal	5.367,55	429,40	0,00	0,00	0,00	429,40
10/2025		THALITA DOS SANTOS FERREIRA VITORINO	0008300278		7	101	19/11/2025 Mensal	2.032,02	162,56	0,00	0,00	0,00	162,56
10/2025		VANESSA CRISTINA BRAGA	0008300317		7	101	19/11/2025 Mensal	2.353,82	188,30	0,00	0,00	0,00	188,30

FUNDO MUNICIPAL DA
ASSISTÊNCIA SOCIAL
MUNICIPAL
PROCESSO N° 59/2022

CONFERE COM O ORIGINAL

Detalhe da Guia Emitida

Empregador: 48.448.526 **Nome Empregador:** ASSOCIACAO DE PAIS E AMIGOS DOS EXCEPCIONAIS DE GU **Qtd. Trabalhadores FGTS:** 77 **Origem:** Gestão de Guias
Vencimento da Guia: 19/11/2025 **Total Parcelado:** 0,00 **Total da Guia (FGTS + Consignado):** 17.870,21
Número da Guia: 0125110601398052-5 **Data Emissão:** 06/11/2025 09:14:25 (Brasília) **Emitida por:** 52.382.769/0001-15 - ESCRITORIO CONTABIL

Relação de Trabalhadores

Estabelecimento: 48.448.526/0001-65		Tomador: Sem Tomador											
Comp. Apuração	Comp. Referência	Nome Trabalhador	Matrícula	CPF	Categoria	Vencimento	Tipo Depósito	Base Remuneração Total	Valor FGTS na Guia	Juros	Atualiz. Monetária	Multa	Total
10/2025		VANIA CRISTINA RICARDO BRAGA	0008300332		101	19/11/2025	Mensal	926,00	74,08	0,00	0,00	0,00	74,08
Total do Tomador Sem Tomador								196.963,45	15.756,75	0,00	0,00	0,00	15.756,75
Total do Estabelecimento 48.448.526/0001-65								196.963,45	15.756,75	0,00	0,00	0,00	15.756,75
Total FGTS								196.963,45	15.756,75	0,00	0,00	0,00	15.756,75

FUNDO MUNICIPAL DA
 ASSISTÊNCIA SOCIAL
 MUNICIPAL
 PROCESSO N° 59/2022
 CONFERE COM O ORIGINAL

Empregador: 48.448.526 **Nome Empregador:** ASSOCIACAO DE PAIS E AMIGOS DOS EXCEPCIONAIS DE GU **Qtd. Trabalhadores FGTS:** 77 **Origem:** Gestão de Guias
Vencimento da Guia: 19/11/2025 **Total Parcelado:** 0,00 **Total da Guia (FGTS + Consignado):** 17.870,21
Número da Guia: 0125110601398052-5 **Data Emissão:** 06/11/2025 09:14:25 (Brasília) **Emitida por:** 52.382.769/0001-15 - ESCRITORIO CONTABIL

Relação de Categorias

Comp. Apuração	Categoria	Qtd. Trabalhadores	Base Remuneração Total	FGTS Mensal na Guia	FGTS Rescisório na Guia	Ind. Compensatória na Guia	Juros	Atualiz. Monetária	Multa	Total
10/2025	101	77	196.963,45	15.756,75	0,00	0,00	0,00	0,00	0,00	15.756,75
		Total FGTS	196.963,45	15.756,75	0,00	0,00	0,00	0,00	0,00	15.756,75

seleção das categorias:

- 11 - Empregado - Geral, inclusive o empregado público da administração direta ou indireta contratado pela CLT
- 12 - Empregado - Trabalhador rural por pequeno prazo da Lei 11.718/2008
- 13 - Empregado - Aprendiz
- 14 - Empregado - Doméstico
- 15 - Empregado - Contrato a termo firmado aos termos da Lei 9.601/1998
- 16 - Trabalhador temporário - Contrato nos termos da Lei 5.019/1974
- 17 - Empregado - Contrato de trabalho Verde e Amarelo - sem acordo para antecipação mensal da multa rescisória do FGTS
- 18 - Empregado - Contrato de trabalho Verde e Amarelo - com acordo para antecipação mensal da multa rescisória do FGTS
- 19 - Empregado - Contrato de trabalho Intermitente
- 20 - Trabalhador avulso portuário
- 21 - Trabalhador avulso não portuário
- 22 - Servidor público titular de cargo efetivo, magistrado, ministro do Tribunal de Contas, conselheiro de Tribunal de Contas e membro do Ministério Público
- 23 - Servidor público ocupante de cargo exclusivo em comissão
- 24 - Exercente de mandato eletivo
- 25 - Servidor público exercente de mandato eletivo, inclusive com exercício de cargo em comissão
- 26 - Servidor público indicado para conselho ou órgão deliberativo, na condição de representante do governo, órgão ou entidade da administração pública
- 27 - Servidor público contratado por tempo determinado, sujeito a regime administrativo especial definido em lei própria
- 28 - Militar
- 29 - Conscrito
- 30 - Agente público - Outros
- 31 - Servidor público eventual
- 32 - Ministros, juizes, procuradores, promotores ou oficiais de justiça à disposição da Justiça Eleitoral
- 33 - Auxiliar local
- 34 - Dirigente Sindical - Informação prestada pelo sindicato
- 35 - Trabalhador candidato/exercício em outro órgão/juiz auxiliar - Informação prestada pelo candidato/destino
- 36 - Contribuinte individual - Autônomo em geral, exceto se enquadrado em uma das demais categorias de contribuinte individual
- 37 - Contribuinte individual - Transportador autônomo de passageiros
- 38 - Contribuinte individual - Transportador autônomo de carga
- 39 - Contribuinte individual - Diretor não empregado, com FGTS
- 40 - Contribuinte individual - Diretor não empregado, sem FGTS
- 41 - Contribuinte individual - Empresário, sócio e membro de conselho de administração ou fiscal
- 42 - Contribuinte individual - Cooperado que presta serviços por intermédio de cooperativa de trabalho
- 43 - Contribuinte individual - Transportador cooperado que presta serviços por intermédio de cooperativa de trabalho
- 44 - Contribuinte individual - Cooperado filiado a cooperativa de produção
- 45 - Contribuinte individual - Microempreendedor individual
- 46 - Contribuinte individual - Magistrado classista temporário da Justiça do Trabalho ou da Justiça Eleitoral que seja aposentado de qualquer regime previdenciário
- 47 - Contribuinte individual - Associado eleito para direção de cooperativa, associação ou entidade de classe de qualquer natureza ou finalidade, bem como o síndico ou administrador eleito para exercer atividade de direção condominial, desde que recebam remuneração
- 48 - Contribuinte individual - Membro de conselho tutelar, nos termos da Lei 8.069/1990
- 49 - Ministro de confissão religiosa ou membro de vida consagrada, de congregação ou de ordem religiosa
- 50 - Estagiário
- 51 - Médico residente
- 52 - Bolsista, nos termos da Lei 8.858/1994
- 53 - Participante de curso de formação, como etapa de concurso público, sem vínculo de emprego/estatutário
- 54 - Aluno não profissional em formação que receba bolsa

FUNDO MUNICIPAL DA
 ASSISTÊNCIA SOCIAL
 MUNICIPAL
 PROCESSO N° 59/2022
 CONFERE COM O ORIGINAL

Detalhe da Guia Emitida

Empregador: 48.448.526 **Nome Empregador:** ASSOCIACAO DE PAIS E AMIGOS DOS EXCEPCIONAIS DE GU **Qtd. Trabalhadores FGTS:** 77 **Origem:** Gestão de Guias
Vencimento da Guia: 19/11/2025 **Total Parcelado:** 0,00 **Total da Guia (FGTS + Consignado):** 17.870,21
Número da Guia: 0125110601398052-5 **Data Emissão:** 06/11/2025 09:14:25 (Brasília) **Emitida por:** 52.382.769/0001-15 - ESCRITORIO CONTABIL

Relação de Estabelecimentos

Comp. Apuração	Estabelecimento	Qtd. Trabalhadores	Base Remuneração Total	FGTS Mensal na Guia	FGTS Rescisório na Guia	Ind. Compensatória na Guia	Juros	Atualiz. Monetária	Multa	Total
10/2025	48.448.526/0001-65	77	196.963,45	15.756,75	0,00	0,00	0,00	0,00	0,00	15.756,75
		Total FGTS	196.963,45	15.756,75	0,00	0,00	0,00	0,00	0,00	15.756,75

FUNDO MUNICIPAL DA
ASSISTÊNCIA SOCIAL
MUNICIPAL
PROCESSO N° 59/2022

CONFERE COM O ORIGINAL

Detalhe da Guia Emitida

Empregador: 48.448.526 Nome Empregador: ASSOCIACAO DE PAIS E AMIGOS DOS EXCEPCIONAIS DE GU Qtd. Trabalhadores FGTS: 77 Origem: Gestão de Guias
Vencimento da Guia: 19/11/2025 Total Parcelado: 0,00 Total da Guia (FGTS + Consignado): 17.870,21
Número da Guia: 0125110601398052-5 Data Emissão: 06/11/2025 09:14:25 (Brasília) Emitida por: 52.382.769/0001-15 - ESCRITORIO CONTABIL

Relação de Tipos de Valor

Estabelecimento: 48.448.526/0001-65

Comp. Apuração	Tipo de Valor	Qtd.	Base Remuneração	FGTS Mensal	FGTS Rescisório	Ind. Compensatória	Juros	Atualiz. Monetária	Multa	Total
		Trabalhadores	Total	na Guia	na Guia	na Guia				
10/2025	11 - FGTS mensal	77	196.963,45	15.756,75	0,00	0,00	0,00	0,00	0,00	15.756,75
		Total FGTS	196.963,45	15.756,75	0,00	0,00	0,00	0,00	0,00	15.756,75

FUNDO MUNICIPAL DA
ASSISTÊNCIA SOCIAL
MUNICIPAL
PROCESSO N° 59/2022
CONFERE COM O ORIGINAL

Detalhe da Guia Emitida

Empregador: 48.448.526 **Nome Empregador:** ASSOCIACAO DE PAIS E AMIGOS DOS EXCEPCIONAIS DE GU **Qtd. Trabalhadores FGTS:** 77 **Origem:** Gestão de Guias
Vencimento da Guia: 19/11/2025 **Total Parcelado:** 0,00 **Total da Guia (FGTS + Consignado):** 17.870,21
Número da Guia: 0125110601398052-5 **Data Emissão:** 06/11/2025 09:14:25 (Brasília) **Emitida por:** 52.382.769/0001-15 - ESCRITORIO CONTABIL

Relação de Tomadores de Serviço

Tomador: Sem Tomador										
Comp. Apuração	Qtd. Trabalhadores	Base Remuneração Total	FGTS Mensal na Guia	FGTS Rescisório na Guia	Ind. Compensatória na Guia	Juros	Atualiz. Monetária	Multa	Total	
10/2025	77	196.963,45	15.756,75	0,00	0,00	0,00	0,00	0,00	15.756,75	
	Total FGTS	196.963,45	15.756,75	0,00	0,00	0,00	0,00	0,00	15.756,75	

FUNDO MUNICIPAL DA
 ASSISTÊNCIA SOCIAL
 MUNICIPAL
 PROCESSO N° 59/2022
 CONFERE COM O ORIGINAL



FUNDO MUNICIPAL DA ASSISTÊNCIA SOCIAL MUNICIPAL PROCESSO Nº 59/2022	
--	--



ASSOCIAÇÃO DE PAIS E AMIGOS DOS EXCEPCIONAIS DE GUAÍRA
Anel Viário Júlio Robini – Prolongamento da Rua 26 s/n. – Centro - CEP: 14790-000 / Cx Postal 101
Fone/Fax: (17) 3331-2760 – CNPJ nº 48.448.526 / 0001-65 – Guaíra - SP
e-mail: apaeguaíra@netsite.com.br site: www.guaíra.apaebrasil.org.br

MEMÓRIA DE CÁLCULO

EXECUTORA: Associação de Pais e Amigos dos Excepcionais de Guaíra - APAE

PROCESSO Nº: 59/2022 Assistência Municipal

Mês de Execução: Outubro/2025.

ITEM (Nota Fiscal/Recibo)	Fornecedor	ESPECIFICAÇÃO (Nota Explicativa)	Valor Pago Pela Parceria	Valor Total da Despesa	Pagamento Parcial							
					Ed.Município	Assis.Federal	Assis.Estadual	Assis.Municipal	Recurso da saúde	Ed.Estado	Recursos Próprios	Mara Gabrielli
					Proc. 51/2022	Proc. 59/2022	Proc. 59/2022	Proc. 59/2022	Proc. 26/2024	Proc. 2021/47462	RP	
Nº da Nota Fiscal ou Recibo	Nome do Fornecedor/Funcionário	Explicação sobre a aquisição do Produto/Serviço/RH	Valor	Valor	Valor	Valor	Valor	Valor	Valor	Valor	Valor	Valor
106324	Alelo Instituição Pagamento S.A	Vale Alimentação	R\$ 610,00	R\$ 610,00	R\$ -	R\$ -	R\$ -	R\$ 610,00	R\$ -	R\$ -	R\$ -	R\$ -
DARF	Imposto De Renda Retido na Fonte	IRRF	R\$ 913,32	R\$ 24.526,47	R\$ 2.504,01	R\$ -	R\$ -	R\$ 913,32	R\$ 2.252,01	R\$ 553,05	R\$ 97,87	R\$ -
GPS	Instituto Nacional Do Seguro Social	INSS	R\$ 2.834,50	R\$ 24.526,47	R\$ 8.431,70	R\$ -	R\$ -	R\$ 2.834,50	R\$ 4.316,50	R\$ 1.813,53	R\$ 809,98	R\$ -
GRF	Fundo De Garantia Do Tempo De Ser	FGTS	R\$ 2.481,80	R\$ 17.271,87	R\$ 8.361,95	R\$ -	R\$ -	R\$ 2.481,80	R\$ 3.146,85	R\$ 1.718,24	R\$ 1.563,03	R\$ -
Recibo	Unimed de Barreto Cooperativa de T	Salarios e Ordenados	R\$ 2.261,13	R\$ 8.694,87	R\$ 2.287,97	R\$ -	R\$ -	R\$ 2.261,13	R\$ 1.696,03	R\$ -	R\$ 2.449,74	R\$ -
461356	Alelo Instituição Pagamento S.A	Vale Alimentação	R\$ 3.812,50	R\$ 3.812,50	R\$ -	R\$ -	R\$ -	R\$ 3.812,50	R\$ -	R\$ -	R\$ -	R\$ -
Recibo	Rosângela Maria Riquiel	Salarios e Ordenados	R\$ 2.906,27	R\$ 2.906,27	R\$ -	R\$ -	R\$ -	R\$ 2.906,27	R\$ -	R\$ -	R\$ -	R\$ -
Recibo	Mauro de Matos	Salarios e Ordenados	R\$ 854,04	R\$ 1.196,67	R\$ 342,63	R\$ -	R\$ -	R\$ 854,04	R\$ -	R\$ -	R\$ -	R\$ -
Recibo	Denise Aparecida dos Santos Oliveira	Salarios e Ordenados	R\$ 3.875,42	R\$ 3.875,42	R\$ -	R\$ -	R\$ -	R\$ 3.875,42	R\$ -	R\$ -	R\$ -	R\$ -
Recibo	Marcelo Evangelista De Oliveira	Salarios e Ordenados	R\$ 2.172,04	R\$ 2.172,04	R\$ -	R\$ -	R\$ -	R\$ 2.172,04	R\$ -	R\$ -	R\$ -	R\$ -
Recibo	Juliana Guedes Viana	Salarios e Ordenados	R\$ 3.567,90	R\$ 3.567,90	R\$ -	R\$ -	R\$ -	R\$ 3.567,90	R\$ -	R\$ -	R\$ -	R\$ -
Recibo	Janaina Cristina Marques de Paula	Salarios e Ordenados	R\$ 2.180,10	R\$ 2.180,10	R\$ -	R\$ -	R\$ -	R\$ 2.180,10	R\$ -	R\$ -	R\$ -	R\$ -
Recibo	Ana Laura Evangelista Ribeiro	Salarios e Ordenados	R\$ 3.166,53	R\$ 3.166,53	R\$ -	R\$ -	R\$ -	R\$ 3.166,53	R\$ -	R\$ -	R\$ -	R\$ -
Recibo	Luzia Maria Gonçalves	Salarios e Ordenados	R\$ 2.083,56	R\$ 2.083,56	R\$ -	R\$ -	R\$ -	R\$ 2.083,56	R\$ -	R\$ -	R\$ -	R\$ -
Recibo	Adriana Sortino	Salarios e Ordenados	R\$ 1.563,72	R\$ 1.563,72	R\$ -	R\$ -	R\$ -	R\$ 1.563,72	R\$ -	R\$ -	R\$ -	R\$ -
Recibo	Jaqueline Vieira da Silva	Salarios e Ordenados	R\$ 959,53	R\$ 959,53	R\$ -	R\$ -	R\$ -	R\$ 959,53	R\$ -	R\$ -	R\$ -	R\$ -
Recibo	Lilian Cristina de Araujo Nogueira	Salarios e Ordenados	R\$ 2.327,41	R\$ 2.327,41	R\$ -	R\$ -	R\$ -	R\$ 2.327,41	R\$ -	R\$ -	R\$ -	R\$ -
Recibo	Mara Ferreira Custodio	Salarios e Ordenados	R\$ 701,19	R\$ 701,19	R\$ -	R\$ -	R\$ -	R\$ 701,19	R\$ -	R\$ -	R\$ -	R\$ -
Recibo	Vania Cristina Ricardo Braga	Salarios e Ordenados	R\$ 856,55	R\$ 856,55	R\$ -	R\$ -	R\$ -	R\$ 856,55	R\$ -	R\$ -	R\$ -	R\$ -

ASSINATURA NO OFÍCIO

Edvar Garcia De Paula
CPF. [REDACTED]
Presidente

**FUNDO MUNICIPAL DA
ASSISTÊNCIA SOCIAL
MUNICIPAL
PROCESSO Nº 59/2022**

ASSINATURA NO OFÍCIO

Edvar Garcia De Paula
CPF. [REDACTED]
Presidente



ASSOCIAÇÃO DE PAIS E AMIGOS DOS EXCEPCIONAIS DE GUAÍRA

Fundada em 06 de dezembro de 1976

Autorização para funcionamento: Portaria DRE 30/06 - Publicado DOE 03/07/82

Filiada à Federação Nacional das APAEs sob nº 322

Registros: Conselho Nacional do Serviço Social MEC – nº 243708

Conselho Municipal de Assistência Social – nº 005

Declarada: Entidade de Fins Filantrópicos – 20/06/95

Utilidade Pública Federal Lei n. 91108–Utilidade Pública Estadual Lei nº 2426–Utilidade Pública Municipal Lei nº 1100

PRESTAÇÃO DE CONTAS REPASSE AO TERCEIRO SETOR

MÊS REFERÊNCIA.: OUTUBRO/2025

PROCESSO NR.: 59/2022

EDITAL Nº 29/2022

CHAMAMENTO PÚBLICO Nº 04/2022

TERMO DE COLABORAÇÃO Nº 07/2022

OBJETO.: SERVIÇO DE PROTEÇÃO ESPECIAL PARA PESSOAS COM DEFICIÊNCIA E SUAS FAMÍLIAS.

NOME FANTASIA.: APAE DE GUAIRA

ORGÃO CONCESSOR.: DIRETORIA DE ASSISTÊNCIA, DESENVOLVIMENTO E INCLUSÃO SOCIAL

OSC.: ASSOCIAÇÃO DE PAIS E AMIGOS DOS EXCEPCIONAIS DE GUAÍRA - APAE

VALOR TOTAL.: 80.385,00

VIGÊNCIA.: 07/10/22 A 06/10/27

VALOR RECEBIDO: 1.339,75

DATA DO RECEBIMENTO: 26/09/2025

REFERÊNCIA DO RECURSO.: OUTUBRO

FONTE DO RECURSO.: ESTADUAL

SALDO ANTERIOR R\$ 3.013,22

SALDO PARA O PRÓXIMO MÊS R\$ 3.143,19



ASSOCIAÇÃO DE PAIS E AMIGOS DOS EXCEPCIONAIS DE GUAÍRA

Fundada em 06 de dezembro de 1976

Autorização para funcionamento: Portaria DRE 30/06 - Publicado DOE 03/07/82

Filiada à Federação Nacional das APAEs sob nº 322

Registros: Conselho Nacional do Serviço Social MEC – nº 243708

Conselho Municipal de Assistência Social – nº 005

Declarada: Entidade de Fins Filantrópicos – 20/06/95

Utilidade Pública Federal Lei n. 91108–Utilidade Pública Estadual Lei nº 2426–Utilidade Pública Municipal Lei nº 1100

ANEXO 7

REPASSE AO TERCEIRO SETOR RELAÇÃO DE GASTOS

MÊS REFERÊNCIA.: OUTUBRO/2025

PROCESSO NR.: 59/2022 EDITAL Nº 29/2022 TERMO DE COLABORAÇÃO Nº 07/2022

ÓRGÃO CONCESSOR.: DIRETORIA DE ASSISTÊNCIA, DESENVOLVIMENTO E INCLUSÃO SOCIAL

CONTRATADA.: ASSOCIAÇÃO DE PAIS E AMIGOS DOS EXCEPCIONAIS DE GUAÍRA - APAE

CNPJ.: 48.448.526/0001-65

ENDEREÇO E CEP.: RUA ALEXANDRE MURAISHI Nº 00250 CENTRO - CENTRO - GUAÍRA/SP - 14.790-000

RESPONSÁVEL PELA ENTIDADE.: EDVAR GARCIA DE PAULA

VALOR RECEBIDO.: 1.339,75- REFERÊNCIA DO RECURSO.: OUTUBRO

OBJETO.: SERVIÇO DE PROTEÇÃO ESPECIAL PARA PESSOAS COM DEFICIÊNCIA E SUAS FAMÍLIAS.

ORIGEM DO RECURSO: (1) ESTADUAL

DATA	ESPECIFICAÇÃO DO DOC. DESPESA (NOTA FISCAL, RECIBO)	NATUREZA DA DESPESA	VALOR PAGO
10/10/2025	TRANSFERENCIA INDEVIDA – 550.475.000.036.938	OUTROS	3.023,55
10/10/2025	ESCRITORIO COTABIL PRIMOS LTDA – NOTA Nº 16870 – PAGTO PARTE	SERVIÇOS DE TERCEIROS ASSESSORIA CONTABIL	1.232,26

ORIGEM DOS RECURSOS (1): ESTADUAL

DATA	ESPECIFICAÇÃO DO DOC. DESPESA (NOTA FISCAL, RECIBO)	NATUREZA DA DESPESA	VALOR PAGO
TOTAL			4.255,81

Guaíra/SP, 12 de novembro de 2025

ASSINATURA NO OFÍCIO
EDVAR GARCIA DE PAULA
PRESIDENTE
CPF Nº: [REDACTED]

EDVAR GARCIA DE PAULA
Presidente



ASSOCIAÇÃO DE PAIS E AMIGOS DOS EXCEPCIONAIS DE GUAÍRA

Fundada em 06 de dezembro de 1976

Autorização para funcionamento: Portaria DRE 30/06 - Publicado DOE 03/07/82

Filiada à Federação Nacional das APAEs sob nº 322

Registros: Conselho Nacional do Serviço Social MEC – nº 243708

Conselho Municipal de Assistência Social – nº 005

Declarada: Entidade de Fins Filantrópicos – 20/06/95

Utilidade Pública Federal Lei n. 91108–Utilidade Pública Estadual Lei nº 2426–Utilidade Pública Municipal Lei nº 1100

ANEXO RP-10 - REPASSES AO TERCEIRO SETOR

DEMONSTRATIVO INTEGRAL DAS RECEITAS E DESPESAS - TERMO DE COLABORAÇÃO/FOMENTO

DOCUMENTO	DATA	VIGÊNCIA	VALOR - R\$
Termo De Colaboração Nº 07/2022	07/10/2022	07/10/22 A 06/10/27	80.385,00

ÓRGÃO PÚBLICO.: DIRETORIA DE ASSISTÊNCIA, DESENVOLVIMENTO E INCLUSÃO SOCIAL
ORGANIZAÇÃO DA SOCIEDADE CIVIL.: ASSOCIAÇÃO DE PAIS E AMIGOS DOS EXCEPCIONAIS DE GUAÍRA - APAE

CNPJ.: 48.448.526/0001-65

ENDEREÇO E CEP.: RUA ALEXANDRE MURAISHI Nº 00250 CENTRO - CENTRO - GUAÍRA/SP - 14.790-000

RESPONSÁVEL(IS) PELA OSC.: EDVAR GARCIA DE PAULA - CPF.: [REDACTED]

EXERCÍCIO.: OUTUBRO/2025

ORIGEM DO RECURSO (1).: ESTADUAL

OBJETO DA PARCERIA.: SERVIÇO DE PROTEÇÃO ESPECIAL PARA PESSOAS COM DEFICIÊNCIA E SUAS FAMÍLIAS.

DEMONSTRATIVO DOS RECURSOS DISPONÍVEIS NO EXERCÍCIO				
DATA PREVISTA PARA O REPASSE (2)	VALORES PREVISTOS(R\$)	DATA DO REPASSE	NUMERO DO DOCUMENTO DE CREDITO	VALORES REPASSADOS(R\$)
(A) SALDO DO EXERCICIO ANTERIOR				3.013,22
(B) REPASSE PÚBLICOS NO EXERCICIO				1.339,75
(C) RECEITAS COM APLICAÇÕES FINANCEIRAS DOS REPASSES PÚBLICOS				22,48
(D) OUTRAS RECEITAS DECORRENTES DA EXECUÇÃO DE AJUSTE (3)				3.023,55
(E) TOTAL DE RECURSOS PÚBLICOS (A+B+C+D)				7.399,00
(F) RECURSOS PRÓPRIOS DA ENTIDADE PARCEIRA				0,00
(G) TOTAL DE RECURSOS DISPONÍVEIS NO EXERCICIO (E+F)				7.399,00

(1) Verba: Federal, Estadual ou Municipal, devendo ser elaborado um anexo para cada fonte de recurso.

(2) Incluir valores previstos no exercício anterior e repassados neste exercício.

(3) Receitas com estacionamento, aluguéis, entre outras.

O(s) signatário(s), na qualidade de representante(s) da ASSOCIAÇÃO DE PAIS E AMIGOS DOS EXCEPCIONAIS DE GUAÍRA - APAE vem indicar, na forma abaixo detalhada, as despesas incorridas e pagas no exercício de OUTUBRO/2025 bem como as despesas a pagar no exercício seguinte



ASSOCIAÇÃO DE PAIS E AMIGOS DOS EXCEPCIONAIS DE GUAÍRA

Fundada em 06 de dezembro de 1976

Autorização para funcionamento: Portaria DRE 30/06 - Publicado DOE 03/07/82

Filiada à Federação Nacional das APAEs sob nº 322

Registros: Conselho Nacional do Serviço Social MEC – nº 243708

Conselho Municipal de Assistência Social – nº 005

Declarada: Entidade de Fins Filantrópicos – 20/06/95

Utilidade Pública Federal Lei n. 91108–Utilidade Pública Estadual Lei nº 2426–Utilidade Pública Municipal Lei nº 1100

DEMONSTRATIVO DAS DESPESAS INCORRIDAS NO EXERCÍCIO

ORIGEM DO RECURSO: ESTADUAL

CATEGORIA OU FINALIDADE DA DESPESA (8)	DESPESAS CONTABILIZADAS NESTE EXERCÍCIO (R\$)	DESPESAS CONTABILIZADAS EM EXERCÍCIOS ANTERIORES E PAGAS NESTE EXERCÍCIO(R\$(H)	DESPESAS CONTABILIZADAS NESTE EXERCÍCIO E PAGAS NESTE EXERCÍCIO(R\$(I)	TOTAL DE DESPESAS PAGAS NESTE EXERCÍCIO(R\$(J=H + I)	DESPESAS CONTABILIZADAS NESTE EXERCÍCIO A PAGAR EM EXERCÍCIOS SEGUINTE(R\$(
SERVIÇOS DE TERCEIROS ASSESSORIA CONTABIL	1.232,26	0,00	1.232,26	1.232,26	0,00
OUTROS	3.023,55		3.023,55	3.023,55	
TOTAL.:	4.255,81	0,00	4.255,81	4.255,81	0,00

Verba: Federal, Estadual, Municipal e Recursos Próprios, devendo ser elaborado um anexo para cada fonte de recurso.

(4) Salários, encargos e benefícios.

(5) Autônomos e pessoa jurídica.

(6) Energia elétrica, água e esgoto, gás telefone e internet.

(7) No rol exemplificativo incluir também as aquisições e os compromissos assumidos que não são classificados contabilmente como DESPESAS, como, por exemplo, aquisição de bens permanentes.

(8) Quando a diferença entre a coluna DESPESAS CONTABILIZADAS NESTE EXERCÍCIO e a Coluna DESPESAS CONTABILIZADAS NESTE EXERCÍCIO E PAGAS NESTE EXERCÍCIO for decorrente de descontos obtidos ou pagamentos de multa por atraso, o resultado não deve aparecer na coluna DESPESAS CONTABILIZADAS NESTE EXERCÍCIO A PAGAR EM EXERCÍCIOS SEGUINTE, uma vez que tais descontos ou multas são contabilizados em contas de receitas ou despesas. Assim sendo deverá ser indicado como nota de rodapé os valores e as respectivas contas de receitas e despesas.

(*) Apenas para entidades da área de Saúde.

DEMONSTRATIVO DO SALDO FINANCEIRO DO EXERCÍCIO	
(G) TOTAL DE RECURSOS DISPONÍVEIS NO EXERCÍCIO	7.399,00
(J) DESPESAS PAGAS NO EXERCÍCIO (H+I)	4.255,81
(K) RECURSO PÚBLICO NÃO APLICADO [E-(J-F)]	3.143,19
(L) VALOR DEVOLVIDO AO ÓRGÃO PÚBLICO	0,00
(M) VALOR AUTORIZADO PARA APLICAÇÃO NO EXERCÍCIO SEGUINTE (K-L)	3.143,19

Declaro(amos), na qualidade de responsável(is) pela entidade supra epigrafada, sob as penas da Lei, que a despesa relacionada comprova a exata aplicação dos recursos recebidos para os fins indicados, conforme programa de trabalho aprovado, proposto ao Órgão Público Parceiro.

Guaíra/SP, 12 de novembro de 2025

ASSINATURA NO OFÍCIO
EDVAR GARCIA DE PAULA
PRESIDENTE
CPF Nº: [REDACTED]

EDVAR GARCIA DE PAULA
Presidente



ASSOCIAÇÃO DE PAIS E AMIGOS DOS EXCEPCIONAIS DE GUAÍRA

Fundada em 06 de dezembro de 1976

Autorização para funcionamento: Portaria DRE 30/06 - Publicado DOE 03/07/82

Filiada à Federação Nacional das APAEs sob nº 322

Registros: Conselho Nacional do Serviço Social MEC – nº 243708

Conselho Municipal de Assistência Social – nº 005

Declarada: Entidade de Fins Filantrópicos – 20/06/95

Utilidade Pública Federal Lei n. 91108–Utilidade Pública Estadual Lei nº 2426–Utilidade Pública Municipal Lei nº 1100

FICHA CONTÁBIL

MÊS REFERÊNCIA.: OUTUBRO/2025

PROCESSO NR.: 59/2022 EDITAL Nº 29/2022 TERMO DE COLABORAÇÃO Nº 07/2022

ÓRGÃO CONCESSOR.: DIRETORIA DE ASSISTÊNCIA, DESENVOLVIMENTO E INCLUSÃO SOCIAL

CONTRATADA.: ASSOCIAÇÃO DE PAIS E AMIGOS DOS EXCEPCIONAIS DE GUAÍRA - APAE

CNPJ.: 48.448.526/0001-65

ENDEREÇO E CEP.: RUA ALEXANDRE MURAISHI Nº 00250 CENTRO - CENTRO - GUAÍRA/SP - 14.790-000

RESPONSÁVEL.: EDVAR GARCIA DE PAULA

MÊS REFERÊNCIA DO RECURSO.: OUTUBRO

BANCO.: BANCO DO BRASIL S/A AGÊNCIA.: 0475-8 CONTA CORRENTE.: 106737-0

OBJETO.: SERVIÇO DE PROTEÇÃO ESPECIAL PARA PESSOAS COM DEFICIÊNCIA E SUAS FAMÍLIAS.

DATA	HISTÓRICO	CRÉDITO	DÉBITO	SALDO
30/09/2025	SALDO ANTERIOR			3.013,22
10/10/2025	TRANSFERENCIA INDEVIDA – 550.475.000.036.938	3.023,55		6.036,77
10/10/2025	DEVOLUÇÃO DA TRANSFERENCIA INDEVIDA - 550.475.000.036.938		3.023,55	3.013,22
10/10/2025	ESCRITORIO CONTABIL PRIMOS LTD - NOTA Nº 16870 - PAGAMENTO PARTE		1.232,26	1.780,96
30/10/2025	REPASSE FEAS PROTEÇÃO ESPECIAL – 47.500.000.036.763	1.339,75		3.120,71
31/10/2025	RENDIMENTO LIQUIDO	22,48		3.143,19

DATA	HISTÓRICO	CRÉDITO	DÉBITO	SALDO
	SALDO	4.385,78	4.255,81	3.143,19

Guaíra/SP, 12 de novembro de 2025

ASSINATURA NO OFÍCIO
EDVAR GARCIA DE PAULA
PRESIDENTE
CPF Nº: [REDACTED]

EDVAR GARCIA DE PAULA
Presidente



ASSOCIAÇÃO DE PAIS E AMIGOS DOS EXCEPCIONAIS DE GUAÍRA

Fundada em 06 de dezembro de 1976

Autorização para funcionamento: Portaria DRE 30/06 - Publicado DOE 03/07/82

Filiada à Federação Nacional das APAEs sob nº 322

Registros: Conselho Nacional do Serviço Social MEC – nº 243708

Conselho Municipal de Assistência Social – nº 005

Declarada: Entidade de Fins Filantrópicos – 20/06/95

Utilidade Pública Federal Lei n. 91108–Utilidade Pública Estadual Lei nº 2426–Utilidade Pública Municipal Lei nº 1100

CONTRAPARTIDA

MÊS REFERÊNCIA.: OUTUBRO/2025

PROCESSO NR.: 59/2022 EDITAL Nº 29/2022 TERMO DE COLABORAÇÃO Nº 07/2022

OBJETO.: SERVIÇO DE PROTEÇÃO ESPECIAL PARA PESSOAS COM DEFICIÊNCIA E SUAS FAMÍLIAS.

ÓRGÃO CONCESSOR.: DIRETORIA DE ASSISTÊNCIA, DESENVOLVIMENTO E INCLUSÃO SOCIAL

CONTRATADA.: ASSOCIAÇÃO DE PAIS E AMIGOS DOS EXCEPCIONAIS DE GUAÍRA - APAE

CNPJ.: 48.448.526/0001-65

ENDEREÇO E CEP.: RUA ALEXANDRE MURAISHI Nº 00250 CENTRO - CENTRO - GUAÍRA/SP

14.790-000 RESPONSÁVEL.: EDVAR GARCIA DE PAULA

VALOR RECEBIDO.: 0,00 - REFERÊNCIA DO RECURSO.: OUTUBRO

DEMONSTRATIVO DE DESPESAS REALIZADAS COMO CONTRAPARTIDA	
NATUREZA DA DESPESA	VALOR PAGO

Guaíra/SP, 12 de novembro de 2025

ASSINATURA NO OFÍCIO
EDVAR GARCIA DE PAULA

PRESIDENTE

CPF Nº: [REDACTED]

EDVAR GARCIA DE PAULA
Presidente



Consultas - Extrato de conta corrente

**FUNDO MUNICIPAL DA
ASSISTÊNCIA SOCIAL
ESTADUAL
PROCESSO N° 59/2022**

G334030745061427017
03/11/2025 07:51:01

Cliente - Conta atual

Agência 475-8
Conta corrente 106737-0 ASSOCIACAO DE PAIS E AMIG
Período do extrato 10 / 2025

Lançamentos

Dt. balancete	Dt. movimento	Ag. origem	Lote	Histórico	Documento	Valor R\$	Saldo
26/09/2025		0000	00000	000 Saldo Anterior			0,00 C
10/10/2025		0475	99015	870 Transferência recebida	550.475.000.036.938	3.023,55 C	
				10/10 09:06 ASSOCIACAO E GUAIRA			
10/10/2025		0475	99015	470 Transferência enviada	550.475.000.036.938	3.023,55 D	
				10/10 09:03 ASSOCIACAO E GUAIRA			
10/10/2025		0475	99015	470 Transferência enviada	550.475.000.036.938	1.232,26 D	
				10/10 09:07 ASSOCIACAO E GUAIRA			
10/10/2025		0000	00000	848 Resgate Automático	1.972	1.232,26 C	0,00 C
				BB RF Curto Prazo Automático			
30/10/2025		0000	14105	874 Transferência Agendada	47.500.000.036.763	1.339,75 C	
				30/10 FEAS PROTECAO			
30/10/2025		0000	00000	271 BB-APLIC C.PRZ-APLAUT	1.972	1.339,75 D	0,00 C
				BB RF Curto Prazo Automático			
31/10/2025		0000	00000	999 S A L D O			0,00 C

*** A CONTA NAO FOI MOVIMENTADA ***

OBSERVAÇÕES:

Transação efetuada com sucesso por: JG492867 EDVAR GARCIA DE PAULA.



Extratos - Investimentos Fundos - Mensal

G334030745061427018
03/11/2025 07:51:39

Cliente

Agência 475-8
Conta 106737-0 ASSOCIACAO A EXCEPCIONAIS
Mês/ano referência OUTUBRO/2025

BB RF CP Automático - CNPJ: 42.592.315/0001-15

Data	Histórico	Valor	Valor IRPrej. Comp.	Valor IOF	Quantidade cotas	Valor cota	Saldo cotas
30/09/2025	SALDO ANTERIOR	3.013,22			2.115,367289		
10/10/2025	RESGATE	1.232,26			862,124134	1,429330129	1.253,243155
	Aplicação 30/07/2025	320,37			224,139979		
	Aplicação 28/08/2025	911,89			637,984155		
30/10/2025	APLICAÇÃO	1.339,75			931,710308	1,437946954	2.184,953463
31/10/2025	SALDO ATUAL	3.143,19			2.184,953463		2.184,953463

Resumo do mês

SALDO ANTERIOR	3.013,22
APLICAÇÕES (+)	1.339,75
RESGATES (-)	1.232,26
RENDIMENTO BRUTO (+)	22,48
IMPOSTO DE RENDA (-)	0,00
IOF (-)	0,00
RENDIMENTO LÍQUIDO	22,48
SALDO ATUAL =	3.143,19

**FUNDO MUNICIPAL DA
ASSISTÊNCIA SOCIAL
ESTADUAL
PROCESSO Nº 59/2022**

Valor da Cota

30/09/2025	1,424440967
31/10/2025	1,438563723

Rentabilidade

No mês	0,9914
No ano	8,9177
Últimos 12 meses	10,3154

Transação efetuada com sucesso por: JG492867 EDVAR GARCIA DE PAULA.

Serviço de Atendimento ao Consumidor - SAC 0800 729 0722

Ouvidoria BB 0800 729 5678
Para deficientes auditivos 0800 729 0088



Consultas - Extrato de conta corrente

10/10/2025 - BANCO DO BRASIL - 09:07:39
047500475 SEGUNDA VIA 0001

COMPROVANTE DE TRANSFERENCIA
DE CONTA CORRENTE P/ CONTA CORRENTE

CLIENTE: ASSOCIACAO DE PAIS E AMIG
AGENCIA: 0475-8 CONTA: 106.737-0
=====

DATA DA TRANSFERENCIA 10/10/2025
NR. DOCUMENTO 550.475.000.036.938
VALOR TOTAL 1.232,26

***** TRANSFERIDO PARA:

CLIENTE: ASSOCIACAO E GUAIRA
AGENCIA: 0475-8 CONTA: 36.938-1
NR. DOCUMENTO 550.475.000.106.737
=====

NR. AUTENTICACAO E.AB6.578.286.958.80A

FUNDO MUNICIPAL DA
ASSISTÊNCIA SOCIAL
ESTADUAL
PROCESSO Nº 59/2022

CONFERE COM O ORIGINAL

10/10/2025 - BANCO DO BRASIL - 09:10:18
047500475 0001

COMPROVANTE DE PAGAMENTO DE TITULOS

Argus

CLIENTE: ASSOCIACAO E GUAIRA
AGENCIA: 0475-8 CONTA: 36.938-1

BCO COOPERATIVO SICREDI S.A.

74891125110091730715909346901003112300000312000

BENEFICIARIO:

ESCRITORIO CONTABIL PRIMOS LTD

NOME FANTASIA:

ESCRITORIO CONTABIL PRIMOS LTD

CNPJ: 52.382.769/0001-15

BENEFICIARIO FINAL:

ESCRITORIO CONTABIL PRIMOS LTD

CNPJ: 52.382.769/0001-15

PAGADOR:

ASSOC. DE PAIS E AMIGOS DOS EXCEPCI

CNPJ: 48.448.526/0001-65

NR. DOCUMENTO 101.001

DATA DE VENCIMENTO 10/10/2025

DATA DO PAGAMENTO 10/10/2025

VALOR DO DOCUMENTO 3.120,00

VALOR COBRADO 3.120,00

NR.AUTENTICACAO B.897.C9A.E72.45A.CE2

Central de Atendimento BB

4004 0001 Capitais e regioes metropolitanas

0800 729 0001 Demais localidades.

Consultas, informacoes e servicos transacionais.

SAC BB

0800 729 0722

Informacoes, reclamacoes, cancelamento de
produtos e servicos.

Ouvidoria

0800 729 5678

Reclamacoes nao solucionadas nos canais
habituais agencia, SAC e demais canais de
atendimento.

Atendimento a Deficientes Auditivos ou de Fala

0800 729 0088

Informacoes, reclamacoes, cancelamento de cartao,
outros produtos e servicos de Ouvidoria.

FUNDO MUNICIPAL DA
ASSISTÊNCIA SOCIAL
ESTADUAL
PROCESSO Nº 59/2022

CONFERE COM O ORIGINAL

PAGAMENTO
PARTE
R\$ 1.232,26



PREFEITURA DO MUNICÍPIO DE GUAÍRA
MUNICIPIO DE GUAIRA
NOTA FISCAL DE SERVIÇOS ELETRÔNICA - NFS-e



Número da NFS-e
16870
Código de Verificação de Autenticidade
2MR8X0PJ1
Data e Hora de Emissão da NFS-e
09/09/2025 às 13:37:49
Chave de Acesso
170394667XZX4MPWU0B4J17PBT6CSQD2

Informações Fiscais

Exigibilidade do ISS Exigível	Número do Processo	Município de Incidência do ISS GUAIRA-SP	Local da Prestação GUAIRA - SP
Número do RPS	Série do RPS	Tipo do RPS	Data do RPS 09/09/2025
Optante Simples Nacional 1 - Sim	Incentivo Fiscal 2 - Não	Regime Especial Tributação Microempresário e Empresa de Pequeno Porte (ME EPP) 04 - Fixo	Tipo ISS

Para certificação da autenticidade acesse
<http://201.48.19.106:5661/issweb/paginas/public/consulta/autenticidade>, menu
 consultas e informe os

PRESTADOR DE SERVIÇOS

CPF/CNPJ 52.382.769/0001-15	RG/Inscrição Estadual	Inscrição Municipal 007413024	Cadastro 000742737	Nome/Razão Social ESCRITORIO CONTABIL PRIMOS LTDA
Logradouro AVENIDA 13, 502			Complemento F.3332-3600	Bairro CENTRO
CEP 14790-000	Cidade GUAIRA-SP		Telefone 0033323600	E-mail primos@netsite.com.br

TOMADOR DE SERVIÇOS

CPF/CNPJ/Documento 48.448.526/0001-65	RG/Inscrição Estadual ISENTO	Inscrição Municipal 08938-3003	Nome/Razão Social ASSOCIAÇÃO DE PAIS E AMIGOS DOS EXCEPCIONAIS DE GUAÍRA
Logradouro ANEL VIÁRIO JULIO ROBINI, PROLONGAMENTO DA RUA 26, S/N			Complemento
CEP/Cod.Postal 14790-000	Cidade/Pais GUAIRA - SP		Bairro CENTRO
		Cod. IBGE 3517406	Telefone 17 33312760
			E-mail APAEGUAIRA@NETSITE.COM.BR

Discriminação dos Serviços

Qtde.	Un. Medida	Descrição	Vir. Unitário	Total
1,00	UN	SERVIÇOS CONTABEIS.	3.120,00	R\$ 3.120,00

**FUNDO MUNICIPAL DA
 ASSISTÊNCIA SOCIAL
 ESTADUAL
 PROCESSO Nº 59/2022**

CONFERE COM O ORIGINAL

**PAGAMENTO
 PARTE
 R\$ 1.232,26**

Imposto Sobre Serviços de Qualquer Natureza - ISS

LC 116/2003: 17.19

Contabilidade, inclusive serviços técnicos e auxiliares

Aliquota 0,00%	Atividade Município 0000170000019	Código CNAE 6920601	Código da Obra	Código ART
Valor Total dos Serviços R\$ 3.120,00	Desconto Incondicionado R\$ 0,00	Deduções Base Cálculo R\$ 0,00	Base de Cálculo R\$ 3.120,00	Total do ISS R\$ 0,00
			ISS Retido 2 - Não	Desconto Condicionado R\$ 0,00

Retenções de Impostos

PIS R\$ 0,00	COFINS R\$ 0,00	INSS R\$ 0,00	IRRF R\$ 0,00	CSLL R\$ 0,00	Outras Retenções R\$ 0,00
-----------------	--------------------	------------------	------------------	------------------	------------------------------

Valor Líquido da NFS-e: R\$ 3.120,00

Val. Aprox. Tributos: Federal (13,45%) R\$419,64 Estadual (0,00%) R\$0,00 Municipal (4,18%) R\$130,42

Informações Complementares

REF. 08/2025.

RECEBI(EMOS) DE ESCRITORIO CONTABIL PRIMOS LTDA O SERVIÇO CONSTANTE DA NFS-e DE NÚMERO 16870 E CÓDIGO DE VERIFICAÇÃO 2MR8X0PJ1.

Data

CPF/IRG

Assinatura

Local de Pagamento						Vencimento	
PAGÁVEL PREFERENCIALMENTE EM CANAIS DA SUA INSTITUIÇÃO FINANCEIRA						10/10/2025	
Beneficiário						Agência / Código do Beneficiário	
ESCRITORIO CONTABIL PRIMOS LTD - CNPJ: 52.382.769/0001-15						0715.09.34690	
Data do Documento	Nº do Documento	Espécie Doc.	Aceite	Data Processamento	Nosso Número		
26/09/2025	805	DMI	N	26/09/2025	25/100917-3		
Espécie		Quantidade Moeda	Valor Moeda		Valor Documento		
REAL					R\$ 3.120,00		
Instruções MENSALIDADE REF- 09/2025 APOS VENCIMENTO COBRAR MULTA DE 2%. APOS VENCIMENTO COBRAR MORA DIARIA DE R\$ 31,20.						(-) Descontos / Abatimentos	
						(-) Outras deduções	
						(*) Mora / Multa	
						(*) Outros acréscimos	
						(-) Valor Cobrado	
Pagador						Código de Baixa:	
ASSOC. DE PAIS E AMIGOS DOS EXCEPCIONAIS - CNPJ: 48.448.526/0001-65						Autenticação Mecânica	
ABEL VIARIO S/N							
GUAIRA SP - 14790-000							
Beneficiário Final:							

1.232,26 106.337
1.887,74 1134



FICHA DE COMPENSAÇÃO

FUNDO MUNICIPAL DA
ASSISTÊNCIA SOCIAL
ESTADUAL
PROCESSO Nº 59/2022

CONFERE COM O ORIGINAL

PAGAMENTO
PARTE
R\$ 1.232,26



ASSOCIAÇÃO DE PAIS E AMIGOS DOS EXCEPCIONAIS DE GUAÍRA
Fundada em 06/12/76 – Autorização para funcionamento: Portaria DRE 30/06 – Publicado DOE 03/07/82 Filiada à
Federação Nacional das APAEs sob n. 322 Registros: Conselho Nacional do Serviço Social MEC –
n. 243708 / Conselho Municipal de Assistência Social - n. 005
Declarada: Entidade de Fins Filantrópicos – 20/06/95 - Utilidade Pública Federal – Lei n. 91108
Utilidade Pública Estadual - Lei n. 2426 - Utilidade Pública Municipal – Lei n. 1100
Rua Alexandre Muraishi nº 00250 – Centro - CEP: 14790-000
Cx Postal 101 / Fone/Fax: (17) 3331-2760 – CNPJ / 48.448.526 /0001-65 - GUAÍRA / SP
e-mail: secretaria@apaeguaira.org.br site: www.apaeguaira.org.br

**FUNDO MUNICIPAL DA
ASSISTÊNCIA SOCIAL
ESTADUAL
PROCESSO N° 59/2022**

DECLARAÇÃO APLICAÇÃO DOS RECURSOS

Na qualidade de representante legal da OSC denominada Associação de Pais e Amigos dos Excepcionais de Guaíra - APAE, inscrita no CNPJ nº 48.448.526/0001-65, eu Edvar Garcia De Paula, portador da Carteira de Identidade RG nº [REDACTED] e inscrito no CPF. [REDACTED], DECLARO para fins de prova junto à Prefeitura Municipal de Guaíra-SP, para os efeitos e sob penas da Lei, que foram cumpridos os objetivos previstos, quanto à aplicação dos recursos repassados e prestação de contas pelo Município de Guaíra-SP conforme Artigo 51 da Lei n.º 13.019/2014 e Artigos 63 a 68 da Lei n.º 13.019/2014.

Guaíra/SP, 12 de novembro de 2025.

ASSINATURA NO OFÍCIO
EDVAR GARCIA DE PAULA
PRESIDENTE
CPF N°: 044.197.398-19

Edvar Garcia de Paula
RG: [REDACTED] - SSP/SP
CPF: [REDACTED]



Secretaria da Fazenda e Planejamento do Estado de São Paulo

Débitos Tributários Não Inscritos na Dívida Ativa do Estado de São Paulo

CNPJ: 48.448.526/0001-65

Ressalvado o direito da Secretaria da Fazenda e Planejamento do Estado de São Paulo de apurar débitos de responsabilidade da pessoa jurídica acima identificada, é certificado que **não constam débitos** declarados ou apurados pendentes de inscrição na Dívida Ativa de responsabilidade do estabelecimento matriz/filial acima identificado.

Certidão nº 25100421228-15

Data e hora da emissão 07/10/2025 13:37:08

Validade 6 (seis) meses, contados da data de sua expedição.

Qualquer rasura ou emenda invalidará este documento.

A aceitação desta certidão está condicionada à verificação de sua autenticidade no sítio www.pfe.fazenda.sp.gov.br



MINISTÉRIO DA FAZENDA
Secretaria da Receita Federal do Brasil
Procuradoria-Geral da Fazenda Nacional

**CERTIDÃO NEGATIVA DE DÉBITOS RELATIVOS AOS TRIBUTOS FEDERAIS E À DÍVIDA
ATIVA DA UNIÃO**

Nome: ASSOCIACAO DE PAIS E AMIGOS DOS EXCEPCIONAIS DE GUAIRA
CNPJ: 48.448.526/0001-65

Ressalvado o direito de a Fazenda Nacional cobrar e inscrever quaisquer dívidas de responsabilidade do sujeito passivo acima identificado que vierem a ser apuradas, é certificado que não constam pendências em seu nome, relativas a créditos tributários administrados pela Secretaria da Receita Federal do Brasil (RFB) e a inscrições em Dívida Ativa da União (DAU) junto à Procuradoria-Geral da Fazenda Nacional (PGFN).

Esta certidão é válida para o estabelecimento matriz e suas filiais e, no caso de ente federativo, para todos os órgãos e fundos públicos da administração direta a ele vinculados. Refere-se à situação do sujeito passivo no âmbito da RFB e da PGFN e abrange inclusive as contribuições sociais previstas nas alíneas 'a' a 'd' do parágrafo único do art. 11 da Lei nº 8.212, de 24 de julho de 1991.

A aceitação desta certidão está condicionada à verificação de sua autenticidade na Internet, nos endereços <<http://rfb.gov.br>> ou <<http://www.pgfn.gov.br>>.

Certidão emitida gratuitamente com base na Portaria Conjunta RFB/PGFN nº 1.751, de 2/10/2014.

Emitida às 19:52:09 do dia 02/10/2025 <hora e data de Brasília>.

Válida até 31/03/2026.

Código de controle da certidão: **5737.92B5.7023.AF2C**

Qualquer rasura ou emenda invalidará este documento.

[Voltar](#)[Imprimir](#)

Certificado de Regularidade do FGTS - CRF

Inscrição: 48.448.526/0001-65
Razão Social: ASSOCIACAO DE PAIS E AMIGOS DOS EXCEPCIONAIS DE GUAIRA
Endereço: RUA ALEXANDRE MURAISHI 250 / CENTRO / GUAIRA / SP / 14790-000

A Caixa Econômica Federal, no uso da atribuição que lhe confere o Art. 7, da Lei 8.036, de 11 de maio de 1990, certifica que, nesta data, a empresa acima identificada encontra-se em situação regular perante o Fundo de Garantia do Tempo de Serviço - FGTS.

O presente Certificado não servirá de prova contra cobrança de quaisquer débitos referentes a contribuições e/ou encargos devidos, decorrentes das obrigações com o FGTS.

Validade: 24/10/2025 a 22/11/2025

Certificação Número: 2025102404170377472358

Informação obtida em 29/10/2025 08:58:47

A utilização deste Certificado para os fins previstos em Lei esta condicionada a verificação de autenticidade no site da Caixa:
www.caixa.gov.br



PREFEITURA DO MUNICÍPIO DE GUAÍRA

MUNICIPIO DE GUAIRA

Av. Gabriel Garcia Leal, 676 - MARACA - GUAIRA

CNPJ: 48.344.014/0001-59



CERTIDÃO NEGATIVA DE TRIBUTOS MUNICIPAIS

RELATIVA AOS CADASTROS MOBILIÁRIO, IMOBILIÁRIO E DIVERSOS

Código de Cadastro

000005695

Contribuinte

APAE-ASSOCIAÇÃO DE PAIS E AMIGOS DOS EXCEPCIONAIS

Logradouro

Av. ALEXANDRE MURAISHI

Bairro

CENTRO

Cidade

GUAIRA

CPF/CNPJ

48.448.526/0001-65

Número

Complemento

0250

CEP

14790000

UF

SP

CERTIFICO, para os devidos fins, a pedido via internet, que revendo os assentamentos existentes nesta Seção, deles verifiquei constar que o contribuinte acima descrito, encontra-se quite com o Erário Municipal, até a presente data, relativamente ao Tributos Municipais Mobiliários, Imobiliários e Diversos.

ATENÇÃO : Fica ressalvado o direito da Fazenda Municipal exigir a qualquer tempo, créditos tributários que venham a ser apurados

Emitida às 10:19:24 do dia 29/10/2025

Válida até 28/11/2025

Código de Controle da Certidão/Número E28DB9468E6D7C23

Certidão emitida gratuitamente.

Atenção qualquer rasura ou emenda invalidará este documento.



PODER JUDICIÁRIO
JUSTIÇA DO TRABALHO

CERTIDÃO NEGATIVA DE DÉBITOS TRABALHISTAS

Nome: ASSOCIACAO DE PAIS E AMIGOS DOS EXCEPCIONAIS DE GUAIRA
(MATRIZ E FILIAIS)

CNPJ: 48.448.526/0001-65

Certidão nº: 52746806/2025

Expedição: 08/09/2025, às 14:20:27

Validade: 07/03/2026 - 180 (cento e oitenta) dias, contados da data de sua expedição.

Certifica-se que **ASSOCIACAO DE PAIS E AMIGOS DOS EXCEPCIONAIS DE GUAIRA (MATRIZ E FILIAIS)**, inscrito(a) no CNPJ sob o nº **48.448.526/0001-65**, **NÃO CONSTA** como inadimplente no Banco Nacional de Devedores Trabalhistas.

Certidão emitida com base nos arts. 642-A e 883-A da Consolidação das Leis do Trabalho, acrescentados pelas Leis ns.º 12.440/2011 e 13.467/2017, e no Ato 01/2022 da CGJT, de 21 de janeiro de 2022. Os dados constantes desta Certidão são de responsabilidade dos Tribunais do Trabalho.

No caso de pessoa jurídica, a Certidão atesta a empresa em relação a todos os seus estabelecimentos, agências ou filiais.

A aceitação desta certidão condiciona-se à verificação de sua autenticidade no portal do Tribunal Superior do Trabalho na Internet (<http://www.tst.jus.br>).

Certidão emitida gratuitamente.

INFORMAÇÃO IMPORTANTE

Do Banco Nacional de Devedores Trabalhistas constam os dados necessários à identificação das pessoas naturais e jurídicas inadimplentes perante a Justiça do Trabalho quanto às obrigações estabelecidas em sentença condenatória transitada em julgado ou em acordos judiciais trabalhistas, inclusive no concernente aos recolhimentos previdenciários, a honorários, a custas, a emolumentos ou a recolhimentos determinados em lei; ou decorrentes de execução de acordos firmados perante o Ministério Público do Trabalho, Comissão de Conciliação Prévia ou demais títulos que, por disposição legal, contiver força executiva.



ASSOCIAÇÃO DE PAIS E AMIGOS DOS EXCEPCIONAIS DE GUAÍRA
 Anel Viário Júlio Robini – Prolongamento da Rua 26 s/n. – Centro - CEP: 14790-000 / Cx Postal 101
 Fone/Fax: (17) 3331-2760 – CNPJ nº 48.448.526 / 0001-65 – Guairá - SP
 e-mail: apaeguaira@netsite.com.br site: www.guaira.apaebrasil.org.br

MEMÓRIA DE CÁLCULO

EXECUTORA: Associação de Pais e Amigos dos Excepcionais de Guairá - APAE

PROCESSO Nº: 59/2022 Assistência Estadual

Mês de Execução: Outubro/2025.

ITEM (Nota Fiscal/Reci bo	Fornecedor	ESPECIFICAÇÃO (Nota Explicativa)	Valor Pago Pela Parceria	Valor Total da Despesa	Pagamento Parcial						
					Ed.Município	Assis.Federal	Assis.Estadual	Assis.Municipal	Recurso da saúde	Ed.Estado	Recursos Próprios
					Proc. 51/2022	Proc. 59/2022	Proc. 59/2022	Proc. 59/2022	Proc. 26/2024	Proc.2021/47462	RP
Nº da Nota Fiscal ou Recibo	Nome do Fornecedor/Funcionário	Explicação sobre a aquisição do Produto/Serviço/RH	Valor	Valor	Valor	Valor	Valor	Valor	Valor	Valor	Valor
16870	Escritorio Contabil Primos	Serviço De Terceiro/	R\$ 1.232,26	R\$ 3.120,00	R\$ 1.887,74	R\$ -	R\$ 1.232,26	R\$ -	R\$ -	R\$ -	R\$ -

ASSINATURA NO OFÍCIO

Edvar Garcia De Paula
CPF. 044.197.398-19
Presidente

**FUNDO MUNICIPAL DA
 ASSISTÊNCIA SOCIAL
 ESTADUAL
 PROCESSO Nº 59/2022**

ASSINATURA NO OFÍCIO

Marcos Antônio Ribeiro Sales
CPF. 019.915.028-18
1º Tesoureiro



ASSOCIAÇÃO DE PAIS E AMIGOS DOS EXCEPCIONAIS DE GUAÍRA

Fundada em 06 de dezembro de 1976

Autorização para funcionamento: Portaria DRE 30/06 - Publicado DOE 03/07/82

Filiada à Federação Nacional das APAEs sob nº 322

Registros: Conselho Nacional do Serviço Social MEC – nº 243708

Conselho Municipal de Assistência Social – nº 005

Declarada: Entidade de Fins Filantrópicos – 20/06/95

Utilidade Pública Federal Lei n. 91108–Utilidade Pública Estadual Lei nº 2426–Utilidade Pública Municipal Lei nº 1100

PRESTAÇÃO DE CONTAS REPASSE AO TERCEIRO SETOR

MÊS REFERÊNCIA.: OUTUBRO/2025

PROCESSO NR.: 59/2022

EDITAL Nº 29/2022

CHAMAMENTO PÚBLICO Nº 04/2022

TERMO DE COLABORAÇÃO Nº 07/2022

OBJETO.: SERVIÇO DE PROTEÇÃO ESPECIAL PARA PESSOAS COM DEFICIÊNCIA E SUAS FAMÍLIAS.

NOME FANTASIA.: APAE DE GUAIRA

ORGÃO CONCESSOR.: DIRETORIA DE ASSISTÊNCIA, DESENVOLVIMENTO E INCLUSÃO SOCIAL

OSC.: ASSOCIAÇÃO DE PAIS E AMIGOS DOS EXCEPCIONAIS DE GUAÍRA - APAE

VALOR TOTAL.: 243.000,00

VIGÊNCIA.: 07/10/22 A 06/10/27

VALOR RECEBIDO.: R\$ 1.867,53 – R\$ 2.182,47

DATA DO RECEBIMENTO: 30/10/2025 – 30/10/2025

REFERÊNCIA DO RECURSO.: OUTUBRO

FONTE DO RECURSO.: FEDERAL

SALDO ANTERIOR R\$ 19.450,10

SALDO PARA O PRÓXIMO MÊS R\$ 18.870,76



ASSOCIAÇÃO DE PAIS E AMIGOS DOS EXCEPCIONAIS DE GUAÍRA

Fundada em 06 de dezembro de 1976

Autorização para funcionamento: Portaria DRE 30/06 - Publicado DOE 03/07/82

Filiada à Federação Nacional das APAEs sob nº 322

Registros: Conselho Nacional do Serviço Social MEC – nº 243708

Conselho Municipal de Assistência Social – nº 005

Declarada: Entidade de Fins Filantrópicos – 20/06/95

Utilidade Pública Federal Lei n. 91108–Utilidade Pública Estadual Lei nº 2426–Utilidade Pública Municipal Lei nº 1100

ANEXO 7

REPASSE AO TERCEIRO SETOR RELAÇÃO DE GASTOS

MÊS REFERÊNCIA.: OUTUBRO/2025

PROCESSO NR.: 59/2022 EDITAL Nº 29/2022 TERMO DE COLABORAÇÃO Nº 07/2022

ÓRGÃO CONCESSOR.: DIRETORIA DE ASSISTÊNCIA, DESENVOLVIMENTO E INCLUSÃO SOCIAL

CONTRATADA.: ASSOCIAÇÃO DE PAIS E AMIGOS DOS EXCEPCIONAIS DE GUAÍRA - APAE

CNPJ.: 48.448.526/0001-65

ENDEREÇO E CEP.: RUA ALEXANDRE MURAISHI Nº 00250 CENTRO - CENTRO - GUAÍRA/SP - 14.790-000

RESPONSÁVEL PELA ENTIDADE.: EDVAR GARCIA DE PAULA

VALOR RECEBIDO.: 4.050,00 - REFERÊNCIA DO RECURSO.: OUTUBRO

OBJETO.: SERVIÇO DE PROTEÇÃO ESPECIAL PARA PESSOAS COM DEFICIÊNCIA E SUAS FAMÍLIAS.

ORIGEM DO RECURSO: (1) FEDERAL

DATA	ESPECIFICAÇÃO DO DOC. DESPESA (NOTA FISCAL, RECIBO)	NATUREZA DA DESPESA	VALOR PAGO
07/10/2025	AUTO POSTO AVENIDA DE GUAIRA LTDA - NOTA Nº3310	COMBUSTÍVEL	151,00
07/10/2025	AUTO POSTO AVENIDA DE GUAIRA LTDA - NOTA Nº3306	COMBUSTÍVEL	3.352,83
07/10/2025	AUTO POSTO AVENIDA DE GUAIRA LTDA - NOTA Nº3307	COMBUSTÍVEL	348,72
20/10/2025	ALGAR TELECOM - 550.475.000.036.938 – PAGTO PARTE	UTILIDADE PÚBLICA (INTERNET)	81,48
20/10/2025	ALGAR TELECOM - 550.475.000.036.938 – PAGTO PARTE	UTILIDADE PÚBLICA (TELEFONE)	129,63
24/10/2025	USE EPI EQUIPAMENTOS DE SEGURANÇA LTDA – NOTA Nº32806 – PAGTO PARTE	MATERIAL DE HIGIENE E LIMPEZA	85,15
28/10/2025	M.A.Z VANCIM PAPELARIA – NOTA Nº792	MATERIAL DIDATICO	137,22
28/10/2025	M.A.Z VANCIM PAPELARIA – NOTA Nº793	MATERIAL DIDATICO	506,17

ORIGEM DOS RECURSOS (1): FEDERAL

DATA	ESPECIFICAÇÃO DO DOC. DESPESA (NOTA FISCAL, RECIBO)	NATUREZA DA DESPESA	VALOR PAGO
TOTAL			4.792,20

Guaíra/SP, 12 de novembro de 2025

ASSINATURA NO OFÍCIO
EDVAR GARCIA DE PAULA
PRESIDENTE
CPF Nº: [REDACTED]

EDVAR GARCIA DE PAULA
Presidente



ASSOCIAÇÃO DE PAIS E AMIGOS DOS EXCEPCIONAIS DE GUAÍRA

Fundada em 06 de dezembro de 1976

Autorização para funcionamento: Portaria DRE 30/06 - Publicado DOE 03/07/82

Filiada à Federação Nacional das APAEs sob nº 322

Registros: Conselho Nacional do Serviço Social MEC – nº 243708

Conselho Municipal de Assistência Social – nº 005

Declarada: Entidade de Fins Filantrópicos – 20/06/95

Utilidade Pública Federal Lei n. 91108–Utilidade Pública Estadual Lei nº 2426–Utilidade Pública Municipal Lei nº 1100

ANEXO RP-10 - REPASSES AO TERCEIRO SETOR

DEMONSTRATIVO INTEGRAL DAS RECEITAS E DESPESAS - TERMO DE COLABORAÇÃO/FOMENTO

DOCUMENTO	DATA	VIGÊNCIA	VALOR - R\$
Termo De Colaboração Nº 07/2022	07/10/2022	07/10/22 A 06/10/27	243.000,00

ÓRGÃO PÚBLICO.: DIRETORIA DE ASSISTÊNCIA, DESENVOLVIMENTO E INCLUSÃO SOCIAL

ORGANIZAÇÃO DA SOCIEDADE CIVIL.: ASSOCIAÇÃO DE PAIS E AMIGOS DOS EXCEPCIONAIS DE GUAÍRA - APAE

CNPJ.: 48.448.526/0001-65

ENDEREÇO E CEP.: RUA ALEXANDRE MURASHI Nº 00250 CENTRO - CENTRO - GUAÍRA/SP - 14.790-000

RESPONSÁVEL(IS) PELA OSC.: EDVAR GARCIA DE PAULA - CPF.: [REDACTED]

EXERCÍCIO.: OUTUBRO/2025

ORIGEM DOS RECURSOS (1).: FEDERAL

OBJETO DA PARCERIA.: SERVIÇO DE PROTEÇÃO ESPECIAL PARA PESSOAS COM DEFICIÊNCIA E SUAS FAMÍLIAS.

DEMONSTRATIVO DOS RECURSOS DISPONÍVEIS NO EXERCÍCIO				
DATA PREVISTA PARA O REPASSE (2)	VALORES PREVISTOS(R\$)	DATA DO REPASSE	NUMERO DO DOCUMENTO DE CREDITO	VALORES REPASSADOS(R\$)
(A) SALDO DO EXERCICIO ANTERIOR				19.450,10
(B) REPASSE PÚBLICOS NO EXERCICIO				4.050,00
(C) RECEITAS COM APLICAÇÕES FINANCEIRAS DOS REPASSES PÚBLICOS				162,86
(D) OUTRAS RECEITAS DECORRENTES DA EXECUÇÃO DE AJUSTE (3)				0,00
(E) TOTAL DE RECURSOS PÚBLICOS (A+B+C+D)				23.662,96
(F) RECURSOS PRÓPRIOS DA ENTIDADE PARCEIRA				0,00
(G) TOTAL DE RECURSOS DISPONÍVEIS NO EXERCICIO (E+F)				23.662,96

(1) Verba: Federal, Estadual ou Municipal, devendo ser elaborado um anexo para cada fonte de recurso.

(2) Incluir valores previstos no exercício anterior e repassados neste exercício.

(3) Receitas com estacionamento, aluguéis, entre outras.

O(s) signatário(s), na qualidade de representante(s) da ASSOCIAÇÃO DE PAIS E AMIGOS DOS EXCEPCIONAIS DE GUAÍRA - APAE vem indicar, na forma abaixo detalhada, as despesas incorridas e pagas no exercício OUTUBRO/2025 bem como as despesas a pagar no exercício seguinte



ASSOCIAÇÃO DE PAIS E AMIGOS DOS EXCEPCIONAIS DE GUAÍRA

Fundada em 06 de dezembro de 1976

Autorização para funcionamento: Portaria DRE 30/06 - Publicado DOE 03/07/82

Filiada à Federação Nacional das APAEs sob nº 322

Registros: Conselho Nacional do Serviço Social MEC – nº 243708

Conselho Municipal de Assistência Social – nº 005

Declarada: Entidade de Fins Filantrópicos – 20/06/95

Utilidade Pública Federal Lei n. 91108–Utilidade Pública Estadual Lei nº 2426–Utilidade Pública Municipal Lei nº 1100

DEMONSTRATIVO DAS DESPESAS INCORRIDAS NO EXERCÍCIO

ORIGEM DOS RECURSO (4): FEDERAL

CATEGORIA OU FINALIDADE DA DESPESA (8)	DESPESAS CONTABILIZADAS NESTE EXERCÍCIO (R\$)	DESPESAS CONTABILIZADAS EM EXERCÍCIOS ANTERIORES E PAGAS NESTE EXERCÍCIO(R\$(H)	DESPESAS CONTABILIZADAS NESTE EXERCÍCIO E PAGAS NESTE EXERCÍCIO(R\$(I)	TOTAL DE DESPESAS PAGAS NESTE EXERCÍCIO(R\$(J=H + I)	DESPESAS CONTABILIZADAS NESTE EXERCÍCIO A PAGAR EM EXERCÍCIOS SEGUINTE(R\$(
MATERIAIS DE HIGIENE E LIMPEZA	85,15	0,00	85,15	85,15	0,00
UTILIDADE PÚBLICA (INTERNET)	81,48	0,00	81,48	81,48	0,00
COMBUSTÍVEL	3.852,55	0,00	3.852,55	3.852,55	0,00
UTILIDADE PÚBLICA (TELEFONE)	129,63	0,00	129,63	129,63	0,00
MATERIAL DIDÁTICO	643,39	0,00	643,39	643,39	0,00
TOTAL.:	4.792,20	0,00	4.792,20	4.792,20	0,00

Verba: Federal, Estadual, Municipal e Recursos Próprios, devendo ser elaborado um anexo para cada fonte de recurso.

(4) Salários, encargos e benefícios.

(5) Autônomos e pessoa jurídica.

(6) Energia elétrica, água e esgoto, gás telefone e internet.

(7) No rol exemplificativo incluir também as aquisições e os compromissos assumidos que não são classificados contabilmente como DESPESAS, como, por exemplo, aquisição de bens permanentes.

(8) Quando a diferença entre a coluna DESPESAS CONTABILIZADAS NESTE EXERCÍCIO e a Coluna DESPESAS CONTABILIZADAS NESTE EXERCÍCIO E PAGAS NESTE EXERCÍCIO for decorrente de descontos obtidos ou pagamentos de multa por atraso, o resultado não deve aparecer na coluna DESPESAS CONTABILIZADAS NESTE EXERCÍCIO A PAGAR EM EXERCÍCIOS SEGUINTE, uma vez que tais descontos ou multas são contabilizados em contas de receitas ou despesas. Assim sendo deverá ser indicado como nota de rodapé os valores e as respectivas contas de receitas e despesas.

(*) Apenas para entidades da área de Saúde.

DEMONSTRATIVO DO SALDO FINANCEIRO DO EXERCÍCIO	
(G) TOTAL DE RECURSOS DISPONÍVEIS NO EXERCÍCIO	23.662,96
(J) DESPESAS PAGAS NO EXERCÍCIO (H+I)	4.792,20
(K) RECURSO PÚBLICO NÃO APLICADO [E-(J-F)]	18.870,76
(L) VALOR DEVOLVIDO AO ÓRGÃO PÚBLICO	0,00
(M) VALOR AUTORIZADO PARA APLICAÇÃO NO EXERCÍCIO SEGUINTE (K-L)	18.870,76

Declaro(amos), na qualidade de responsável(is) pela entidade supra epigrafada, sob as penas da Lei, que a despesa relacionada comprova a exata aplicação dos recursos recebidos para os fins indicados, conforme programa de trabalho aprovado, proposto ao Órgão Público Parceiro.

Guaíra/SP, 12 de novembro de 2025.

ASSINATURA NO OFÍCIO
EDVAR GARCIA DE PAULA
PRESIDENTE
CPF Nº: [REDACTED]

EDVAR GARCIA DE PAULA
Presidente



ASSOCIAÇÃO DE PAIS E AMIGOS DOS EXCEPCIONAIS DE GUAÍRA

Fundada em 06 de dezembro de 1976

Autorização para funcionamento: Portaria DRE 30/06 - Publicado DOE 03/07/82

Filiada à Federação Nacional das APAEs sob nº 322

Registros: Conselho Nacional do Serviço Social MEC – nº 243708

Conselho Municipal de Assistência Social – nº 005

Declarada: Entidade de Fins Filantrópicos – 20/06/95

Utilidade Pública Federal Lei n. 91108–Utilidade Pública Estadual Lei nº 2426–Utilidade Pública Municipal Lei nº 1100

FICHA CONTÁBIL

MÊS REFERÊNCIA.: OUTUBRO/2025

PROCESSO NR.: 59/2022 EDITAL Nº 29/2022 TERMO DE COLABORAÇÃO Nº 07/2022

ÓRGÃO CONCESSOR.: DIRETORIA DE ASSISTÊNCIA, DESENVOLVIMENTO E INCLUSÃO SOCIAL

CONTRATADA.: ASSOCIAÇÃO DE PAIS E AMIGOS DOS EXCEPCIONAIS DE GUAÍRA - APAE

CNPJ.: 48.448.526/0001-65

ENDEREÇO E CEP.: RUA ALEXANDRE MURAISHI Nº 00250 CENTRO - CENTRO - GUAÍRA/SP - 14.790-000

RESPONSÁVEL.: EDVAR GARCIA DE PAULA

MÊS REFERÊNCIA DO RECURSO.: OUTUBRO

BANCO.: BANCO DO BRASIL S/A AGÊNCIA.: 0475-8 CONTA CORRENTE.: 1339_0

OBJETO.: SERVIÇO DE PROTEÇÃO ESPECIAL PARA PESSOAS COM DEFICIÊNCIA E SUAS FAMÍLIAS.

DATA	HISTÓRICO	CRÉDITO	DÉBITO	SALDO
30/09/2025	SALDO ANTERIOR			19.450,10
07/10/2025	AUTO POSTO AVENIDA DE GUAIRA LTDA - NOTA Nº3310		151,00	19.299,10
07/10/2025	AUTO POSTO AVENIDA DE GUAIRA LTDA - NOTA Nº3306		3.352,83	15.946,27
07/10/2025	AUTO POSTO AVENIDA DE GUAIRA LTDA - NOTA Nº3307		348,72	15.597,55
20/10/2025	ALGAR TELECOM - 550.475.000.036.938 – PAGTO PARTE		81,48	15.516,07
20/10/2025	ALGAR TELECOM - 550.475.000.036.938 – PAGTO PARTE		129,63	15.386,44
24/10/2025	USE EPI EQUIPAMENTOS DE SEGURANÇA LTDA – NOTA Nº32806 – PAGTO PARTE		85,15	15.301,29
28/10/2025	M.A.Z VANCIM PAPELARIA – NOTA Nº792		137,22	15.164,07
28/10/2025	M.A.Z VANCIM PAPELARIA – NOTA Nº793		506,17	14.657,90
30/10/2025	REPASSE GUAIRABL MAC F – 47.500.000.027.455	1.867,53		16.525,43
30/10/2025	REPASSE GUAIRABL MAC F – 47.500.000.027.455	2.182,47		18.707,90
31/10/2025	RENDIMENTO LIQUIDO	162,86		18.870,76

DATA	HISTÓRICO	CRÉDITO	DÉBITO	SALDO
	SALDO	4.212,86	4.792,20	18.870,76

Guaíra/SP, 12 de novembro de 2025

ASSINATURA NO OFÍCIO
EDVAR GARCIA DE PAULA
PRESIDENTE
CPF Nº: [REDACTED]

EDVAR GARCIA DE PAULA
Presidente



ASSOCIAÇÃO DE PAIS E AMIGOS DOS EXCEPCIONAIS DE GUAÍRA

Fundada em 06 de dezembro de 1976

Autorização para funcionamento: Portaria DRE 30/06 - Publicado DOE 03/07/82

Filiada à Federação Nacional das APAEs sob nº 322

Registros: Conselho Nacional do Serviço Social MEC – nº 243708

Conselho Municipal de Assistência Social – nº 005

Declarada: Entidade de Fins Filantrópicos – 20/06/95

Utilidade Pública Federal Lei n. 91108–Utilidade Pública Estadual Lei nº 2426–Utilidade Pública Municipal Lei nº 1100

CONTRAPARTIDA

MÊS REFERÊNCIA.: OUTUBRO/2025

PROCESSO NR.: 59/2022 EDITAL Nº 29/2022 TERMO DE COLABORAÇÃO Nº 07/2022

OBJETO.: SERVIÇO DE PROTEÇÃO ESPECIAL PARA PESSOAS COM DEFICIÊNCIA E SUAS FAMÍLIAS.

ÓRGÃO CONCESSOR.: DIRETORIA DE ASSISTÊNCIA, DESENVOLVIMENTO E INCLUSÃO SOCIAL

CONTRATADA.: ASSOCIAÇÃO DE PAIS E AMIGOS DOS EXCEPCIONAIS DE GUAÍRA - APAE

CNPJ.: 48.448.526/0001-65

ENDEREÇO E CEP.: RUA ALEXANDRE MURAISHI Nº 00250 CENTRO - CENTRO - GUAÍRA/SP -

14.790-000 RESPONSÁVEL.: EDVAR GARCIA DE PAULA

VALOR RECEBIDO.: 0,00 - REFERÊNCIA DO RECURSO.: OUTUBRO

DEMONSTRATIVO DE DESPESAS REALIZADAS COMO CONTRAPARTIDA	
NATUREZA DA DESPESA	VALOR PAGO

Guaíra/SP, 12 de novembro de 2025

ASSINATURA NO OFÍCIO
EDVAR GARCIA DE PAULA
PRESIDENTE
CPF Nº: [REDACTED]

EDVAR GARCIA DE PAULA
Presidente



Consultas - Extrato de conta corrente

**FUNDO MUNICIPAL DA
ASSISTÊNCIA SOCIAL
FEDERAL
PROCESSO Nº 59/2022**

G334030745061427023
03/11/2025 07:53:24

Cliente - Conta atual

Agência 475-8
Conta corrente 1339-0 ASS0C PAIS AMIGOS EXCEP G
Período do extrato 10 / 2025

Lançamentos

Dt. balancete	Dt. movimento	Ag. origem	Lote	Histórico	Documento	Valor R\$	Saldo
26/09/2025		0000	00000	000 Saldo Anterior			0,00 C
07/10/2025		0000	13105	144 Pix - Enviado	100.701	151,00 D	
				07/10 07:47 Auto Posto Avenida De Gua			
07/10/2025		0000	13105	144 Pix - Enviado	100.702	3.352,83 D	
				07/10 07:55 Auto Posto Avenida De Gua			
07/10/2025		0000	13105	144 Pix - Enviado	100.703	348,72 D	
				07/10 08:01 Auto Posto Avenida De Gua			
07/10/2025		0000	00000	848 Resgate Automático	1.972	3.852,55 C	0,00 C
				BB RF Curto Prazo Automático			
20/10/2025		0475	99015	470 Transferência enviada	550.475.000.036.938	81,48 D	
				20/10 10:34 ASSOCIACAO E GUAIRA			
20/10/2025		0475	99015	470 Transferência enviada	550.475.000.036.938	129,63 D	
				20/10 10:35 ASSOCIACAO E GUAIRA			
20/10/2025		0000	00000	848 Resgate Automático	1.972	211,11 C	0,00 C
				BB RF Curto Prazo Automático			
24/10/2025		0475	99015	470 Transferência enviada	550.475.000.036.938	85,15 D	
				24/10 10:59 ASSOCIACAO E GUAIRA			
24/10/2025		0000	00000	848 Resgate Automático	1.972	85,15 C	0,00 C
				BB RF Curto Prazo Automático			
28/10/2025		0000	13105	144 Pix - Enviado	102.801	137,22 D	
				28/10 16:09 M.A.Z. VANCIM PAPELARIA			
28/10/2025		0000	13105	144 Pix - Enviado	102.802	506,17 D	
				28/10 16:11 M.A.Z. VANCIM PAPELARIA			
28/10/2025		0000	00000	848 Resgate Automático	1.972	643,39 C	0,00 C
				BB RF Curto Prazo Automático			
30/10/2025		0000	14105	874 Transferência Agendada	47.500.000.027.455	1.867,53 C	
				30/10 GUAIRABL MAC F			
30/10/2025		0000	14105	874 Transferência Agendada	47.500.000.027.455	2.182,47 C	
				30/10 GUAIRABL MAC F			
30/10/2025		0000	00000	271 BB-APLIC C.PRZ-APL.AUT	1.972	4.050,00 D	0,00 C
				BB RF Curto Prazo Automático			
31/10/2025		0000	00000	999 S A L D O			0,00 C

*** A CONTA NAO FOI MOVIMENTADA ***

OBSERVAÇÕES:



Extratos - Investimentos Fundos - Mensal

FUNDO MUNICIPAL DA
ASSISTÊNCIA SOCIAL
FEDERAL
PROCESSO Nº 59/2022

G334030745061427024
03/11/2025 07:53:58

Cliente

Agência 475-8
Conta 1339-0 ASS0C PAIS AMIGOS EXCEP G
Mês/ano referência OUTUBRO/2025

BB RF CP Automático - CNPJ: 42.592.315/0001-15

Data	Histórico	Valor	Valor IRPrej. Comp.	Valor IOF	Quantidade cotas	Valor cota	Saldo cotas
30/09/2025	SALDO ANTERIOR	19.450,10			13.654,547979		
07/10/2025	RESGATE	3.852,55			2.698,828318	1,427489839	10.955,719661
	Aplicação 28/04/2025	958,38			671,372860		
	Aplicação 28/05/2025	1.102,83			772,568556		
	Aplicação 30/06/2025	1.791,34			1.254,886902		
20/10/2025	RESGATE	211,11			147,318263	1,433019887	10.808,401398
	Aplicação 30/06/2025	211,11			147,318263		
24/10/2025	RESGATE	85,15			59,317932	1,435484964	10.749,083466
	Aplicação 30/06/2025	85,15			59,317932		
28/10/2025	RESGATE	643,39			447,820607	1,436713698	10.301,262859
	Aplicação 30/06/2025	643,39			447,820607		
30/10/2025	APLICAÇÃO	4.050,00			2.816,515580	1,437946954	13.117,778439
31/10/2025	SALDO ATUAL	18.870,76			13.117,778439		13.117,778439

Resumo do mês

SALDO ANTERIOR	19.450,10
APLICAÇÕES (+)	4.050,00
RESGATES (-)	4.792,20
RENDIMENTO BRUTO (+)	162,86
IMPOSTO DE RENDA (-)	0,00
IOF (-)	0,00
RENDIMENTO LÍQUIDO	162,86
SALDO ATUAL =	18.870,76

Valor da Cota

30/09/2025	1,424440967
31/10/2025	1,438563723

Rentabilidade

No mês	0,9914
No ano	8,9177
Últimos 12 meses	10,3154

Transação efetuada com sucesso por: JG492867 EDVAR GARCIA DE PAULA.

Serviço de Atendimento ao Consumidor - SAC 0800 729 0722

Ouvidoria BB 0800 729 5678
Para deficientes auditivos 0800 729 0088

SISBB - SISTEMA DE INFORMACOES BANCO DO BRASIL
07/10/2025 - AUTOATENDIMENTO - 07.47.38
0475800475 0001

Comprovante Pix

CLIENTE: ASSOC PAIS AMIGOS EXCEP G
AGENCIA: 0475-8 CONTA: 1.339-0

Argus

FUNDO MUNICIPAL DA
ASSISTÊNCIA SOCIAL
FEDERAL
PROCESSO Nº 59/2022

CONFERE COM O ORIGINAL

=====

SOBRE A TRANSACAO

=====

ID: E0000000020251007104606435402771
CNPJ DO PAGADOR: 48.448.526/0001-65
VALOR: R\$151,00
TARIFA: R\$1,49
DATA: 07/10/2025 - 07:47:18

=====

PAGO PARA: Auto Posto Avenida de Guaira Ltda
CNPJ: 2.875.507/0001-14
CHAVE PIX: 02875507000114
INSTITUICAO: 79052122 COOP SICREDI ALIANÇA
AGENCIA: 0715 - CONTA: 0000000000000156746
TIPO DE CONTA: Conta Corrente

=====

Esta transação pode ser tarifada em até 0,99%,
com valor máximo de R\$10,00. O valor definitivo
poderá ser consultado no BBDPJ.

=====

Notificacao enviada em: 07/10/2025 - 07:47:19

=====

DOCUMENTO: 100701
AUTENTICACAO SISBB: 4.CF8.344.2A3.FBF.31C

=====

Central de Atendimento BB
4004 0001

Consultas, informacoes e servicos transacionais.

SAC BB

0800 729 0722

Informacoes, reclamacoes, cancelamento de produ-
tos e servicos.

Ouvidoria

0800 729 5678

Reclamacoes nao solucionadas nos canais
habituais agencia, SAC e Demais canais de
atendimento.

Atendimento a deficientes auditivos ou fala

0800 729 0088

Informacoes, reclamacoes, cancelamento de cartao
e outros produtos e servicos de Ouvidoria.

RECEBEMOS DE AUTO POSTO AVENIDA DE GUAIRA LTDA, OS PRODUTOS CONSTANTES DA NOTA FISCAL INDICADA AO LADO		NF-e N.º: 000003310 SÉRIE: 002	
DATA DE RECEBIMENTO	IDENTIFICAÇÃO E ASSINATURA DO RECEBEDOR		

**POSTO AVENIDA**
AUTO POSTO AVENIDA DE GUAIRA LTDA
AVENIDA JOSE FLORES
MIGUEL FABIANO GUAIRA SP
Telefone/Fax: (017)3331-2888 CEP: 14792098

DANFE
Documento Auxiliar da
Nota Fiscal Eletrônica

SAÍDA
N.º: 000003310
SÉRIE: 002
Page 1 of 1

CHAVE DE ACESSO DA NF-e P/ CONSULTA DE AUTENTICIDADE NO SITE WWW.NFE.FAZENDA.GOV.BR
3525 1002 8755 0700 0114 5500 2000 0033 1010 2571 9401
Consulta de autenticidade no portal nacional da NF-e
www.nfe.fazenda.gov.br/portal ou no site da Sefaz Autorizadora

NATUREZA DA OPERAÇÃO		LANC DOC FISCAL REGISTRADO EM ECF - DE	
INSCRIÇÃO ESTADUAL	INS. ESTADUAL DO SUBSTITUTO TRIBUTÁRIO	CNPJ	PROTOCOLO DE AUTORIZAÇÃO DE USO
322022046112		02.875.507/0001-14	135252917165255 02/10/2025 17:12:04

DESTINATÁRIO/REMETENTE

NOME/RAZÃO SOCIAL		CNPJ/CPF	DATA DA EMISSÃO
ASSOCIACAO DE PAIS E AMIGOS DOS EXCEPCIONAIS		48448526000165	02/10/2025
ENDEREÇO	BAIRRO/DESTRITO	CEP	DATA DA ENTRADA
ANEL VIARIO JULIO ROBIM, S/N	INDUSTRIAL	14790250	
MUNICÍPIO	FONE/FAX	UF	DATA DE SAÍDA
GUAIRA	1733312760	SP	02/10/2025

FATURA/DUPLICATA

RAZÃO SOCIAL		FRETE POR CONTA	CÓDIGO ANTT	PLACA DO VEÍCULO	UF	CNPJ/CPF
		0 - EMITENTE 1 - DESTINATÁRIO	9			
ENDEREÇO		MUNICÍPIO		UF	INSCRIÇÃO ESTADUAL	
QUANTIDADE	ESPÉCIE	MARCA	NUMERAÇÃO	PESO BRUTO	PESO LÍQUIDO	

CÁLCULO DO IMPOSTO

BASE DE CÁLCULO DO ICMS	VALOR DO ICMS	BASE DE CÁLCULO DO ICMS SUBSTITUIÇÃO	VALOR DO ICMS SUBSTITUIÇÃO	VALOR TOTAL DOS PRODUTOS
0,00	0,00	0,00	0,00	151,00
VALOR DO FRETE	VALOR DO SEGURO	DESCONTO	OUTRAS DESPESAS ACESSÓRIAS	VALOR DO IPI
0,00	0,00	0,00	0,00	0,00
				VALOR TOTAL DA NOTA
				151,00

TRANSPORTADOR/VOLUMES TRANSPORTADOS

RAZÃO SOCIAL		FRETE POR CONTA	CÓDIGO ANTT	PLACA DO VEÍCULO	UF	CNPJ/CPF
		0 - EMITENTE 1 - DESTINATÁRIO	9			
ENDEREÇO		MUNICÍPIO		UF	INSCRIÇÃO ESTADUAL	
QUANTIDADE	ESPÉCIE	MARCA	NUMERAÇÃO	PESO BRUTO	PESO LÍQUIDO	

DADOS DO PRODUTO/SERVIÇO

CÓD.PROD.	DESCRIÇÃO DO PRODUTO / SERVIÇO	NCM	CST	CFOP	UNIDADE	QUANTIDADE	V.UNITÁRIO	V.TOTAL	BC ICMS	V. ICMS	V. IPI	ALIQ. ICMS	ALIQ. IPI
1764	ARLA ECONOX 32 20 LITROS	31021010	000	5929	UN	2	75,500	151,00	0,00	0,00	0,00	18	0

FUNDO MUNICIPAL DA ASSISTÊNCIA SOCIAL FEDERAL
PROCESSO N° 59/2022
CONFERE COM O ORIGINAL

CÁLCULO DO ISSQN

INSCRIÇÃO MUNICIPAL	VALOR TOTAL DOS SERVIÇOS	BASE DE CÁLCULO DO ISSQN	VALOR DO ISSQN
	0,00	0,00	0,00

DADOS ADICIONAIS

INFORMAÇÕES COMPLEMENTARES	
Val. Aprox. Tributos Estadual: 0,00 (0,00%), Federal: 6,34 (4,20%), Municipal: 0,00 (0,00%) Fonte: IBPT Placa XXX-XXXX Motorista: JIVAGO KM 1 REFERENTE NFC-e: 82691 Forma Pagto: Nota A Prazo	

AUTO POSTO AVENIDA LTDA

CNPJ: 02.875.507/0001-14

**FUNDO MUNICIPAL DA
ASSISTÊNCIA SOCIAL
FEDERAL
PROCESSO Nº 59/2022**

CONFERE COM O ORIGINAL

ORÇAMENTO

30/09/2025

PRODUTO	UN	PREÇO
Oleo Diesel S10	Lts	5,99
Etanol	Lts	3,99
Gasolina	Lts	5,99
Arla Econox 32 20 lts	Galão	75,50

ASSOCIAÇÃO DE PAIS E AMIGOS DOS EXCEPCIONAIS DE GUAÍRA.

02.875.507/0001-14
AUTO POSTO AVENIDA LTDA
Assistência Social - FPM - 11/2000
14-09-2025
CNPJ: 02.875.507/0001-14
GUAÍRA-SP

Buscar produtos, marcas e muito mais...



meli+

Sua próxima compra com benefício

Enviar para
Guairá 14790083

Categorias ▾ Ofertas Cupons Supermercado Vender Contato

Crie a sua conta Entre Com

Você também pode estar interessado: arla 32 galao 20 litros - arla 32 a granel - unidade dosadora arla mercedes

Mais opções que podem te interessar

Arla 32 Kit Com 4 Agente
Redutor De Líquidos Nox 5...R\$ 148
12x R\$ 14,61
Frete grátisArla 32 20 Litros Agente
Redutor De Óxidos De...R\$ 171,92
R\$ 119⁷² 30% OFF
4x R\$ 29,93 sem juros
Frete grátisArla 32 Agente Redutor
De Nox 20 LitrosR\$ 175⁵⁶
5x R\$ 35,11 sem juros
Frete grátis

Acessórios para Veículos > Lubrificantes e Fluidos > Líquidos > Arrefecedor e Anticongelante > Arla 32

Vender um igual

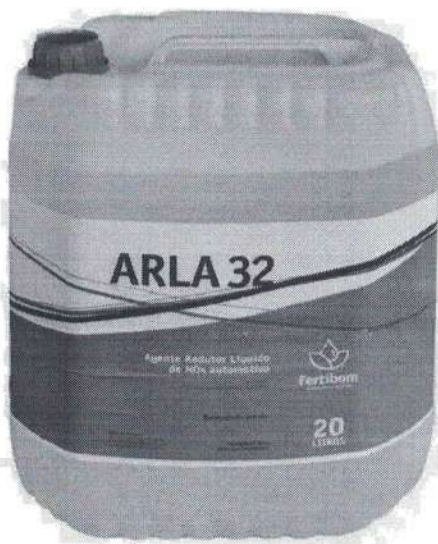

Novo | +100 vendidos

MAIS VENDIDO

8º em Arrefecedor e Anticongelante Fertibom

Arla 32 Agente Redutor De
Líquidos Nox 20 Litros Fertibom
Cor Branco

4.5 ★★★★★ (10)

R\$ 165⁹⁰12x R\$ 16³⁸ com cartão Mercado Pago

Preço por litro: R\$ 8,29

Ver os meios de pagamento

Cor: Branco



O que você precisa saber sobre este produto

- Volume da unidade: 20 L.
- Volume líquido: 20 L.
- Unidades por kit: 1.
- Formato de venda: Unidade.
- Agente redutor de líquidos NOx para motores diesel.
- Formulação orgânica que respeita o meio ambiente.
- Propriedades anticorrosivas que protegem o motor.
- Recipiente de 20 litros facilita o manuseio e uso.

Ver características

Opções de compra:

2 produtos novos a partir de R\$ 165,90



FRETE GRATIS ACIMA DE R\$ 19

Receba grátis amanhã

Mais informações de envio

Retire grátis a partir de amanhã
uma agência Mercado Livre
Ver no mapa

Estoque disponível

Quantidade: 1 unidade ▾ (+50)

Comprar agora

Adicionar ao carrinho

Vendido por MPR SHOP

MercadoLíder | +1000 vendas

↶ Devolução grátis. Você tem 30
partir da data de recebimento.🛡️ Compra Garantida, receba o p
que está esperando ou devolva
dinheiro.

🕒 3 meses de garantia de fábrica.

FUNDO MUNICIPAL DA
ASSISTÊNCIA SOCIAL
FEDERAL
PROCESSO Nº 59/2022

CONFERE COM O ORIGINAL

Produtos relacionados

Patrocinado

Outras opções de compra

R\$ 186

Chega

12x R\$ 18,37

Receba grátis amanhã

[Trabalhe conosco](#) [Termos e condições](#) [Promoções](#) [Como cuidamos da sua privacidade](#) [Acessibilidade](#) [Contato](#)

[Informações sobre seguros](#) [Programa de Afiliados](#) [Lista de presentes](#)

Copyright © 1999-2025 Ebazar.com.br LTDA.

CNPJ n.º 03.007.331/0001-41 / Av. das Nações Unidas, nº 3.003, Bonfim, Osasco/SP - CEP 06233-903 - empresa do grupo Mercado Livre

**FUNDO MUNICIPAL DA
ASSISTÊNCIA SOCIAL
FEDERAL
PROCESSO N° 59/2022**

CONFERE COM O ORIGINAL

ARLA 32 GALAO DE 20 LITROS-GLOBAL

Marca: **GLOBAL**Modelo: **ARLA 20L**Disponibilidade: **Imediata**Referência: **ARLA 20L**

Por:

R\$ 119,00
ou 2x de R\$ 59,50 Sem juros Cartão HiperCard

1

COMPRAR

CEP: -

\ Centro \ Guaiúra-SP
LOGGI

R\$ 53,24 Prazo de

entrega em até 9 dias úteis

FUNDO MUNICIPAL DA
ASSISTÊNCIA SOCIAL
FEDERAL
PROCESSO Nº 59/2022

CONFERE COM O ORIGINAL





comercial@catalisadoresautomotivos.com.br CNPJ



- Modo IA
- Tudo**
- Imagens
- Shopping
- Vídeos
- Vídeos curtos
- Notícias
- Mais ▾
- Ferramentas ▾

◆ Visão geral criada por IA

🔊 Ouvir

O CNPJ associado ao email

comercial@catalisadoresautomotivos.com.br é 52.533.421/0001-81 , que pertence à empresa BRASIL CATALISADORES AUTOMOTIVOS LTDA - ME, com sede em Jardimópolis, SP. ⓘ

Detalhes da empresa: ⓘ

- **CNPJ:** 52.533.421/0001-81
- **Nome:** BRASIL CATALISADORES AUTOMOTIVOS LTDA - ME
- **Sede:** Jardimópolis, SP
- **Situação:** ATIVA
- **Atividade principal:** Serviços de instalação, manutenção e reparação de acessórios para veículos automotores.

Aprofunde seus conhecimentos com o Modo IA

Brasil Catalisadores Automotivos em Jardimópolis, SP
Consulte a empresa Brasil Catalisadores Automotivos que tem CNPJ...

🔄 Econodata ⓘ

BRASIL CATALISADORES AUTOMOTIVOS LTDA - ME - CNPJ
O CNPJ da empresa BRASIL CATALISADORES AUTOMOTIVOS LTDA -...

👤 Serasa Experian ⓘ

FUNDO MUNICIPAL DA ASSISTÊNCIA SOCIAL FEDERAL
PROCESSO Nº 59/2022

CONFERE COM O ORIGINAL

SISBB - SISTEMA DE INFORMACOES BANCO DO BRASIL
07/10/2025 - AUTOATENDIMENTO - 07.55.54
0475800475 0001

Comprovante Pix

CLIENTE: ASSOC PAIS AMIGOS EXCEP G
AGENCIA: 0475-8 CONTA: 1.339-0

Argus

=====

SOBRE A TRANSACAO

=====

ID: E0000000020251007105525435810505
CNPJ DO PAGADOR: 48.448.526/0001-65
VALOR: R\$3.352,83
TARIFA: R\$10,00
DATA: 07/10/2025 - 07:55:48

=====

PAGO PARA: Auto Posto Avenida de Guaira Ltda
CNPJ: 2.875.507/0001-14
CHAVE PIX: 02875507000114
INSTITUICAO: 79052122 COOP SICREDI ALIANÇA
AGENCIA: 0715 - CONTA: 00000000000000156746
TIPO DE CONTA: Conta Corrente

=====

Esta transação pode ser tarifada em até 0,99%,
com valor máximo de R\$10,00. O valor definitivo
poderá ser consultado no BBDPJ.

=====

Notificacao enviada em: 07/10/2025 - 07:55:49

=====

DOCUMENTO: 100702
AUTENTICACAO SISBB: 9.EDB.CF5.49E.698.9C8

=====

Central de Atendimento BB
4004 0001

Consultas, informacoes e servicos transacionais.

SAC BB

0800 729 0722

Informacoes, reclamacoes, cancelamento de produ-
tos e servicos.

Ouvidoria

0800 729 5678

Reclamacoes nao solucionadas nos canais
habituais agencia, SAC e Demais canais de
atendimento.

Atendimento a deficientes auditivos ou fala

0800 729 0088

Informacoes, reclamacoes, cancelamento de cartao
e outros produtos e servicos de Ouvidoria.

**FUNDO MUNICIPAL DA
ASSISTÊNCIA SOCIAL
FEDERAL
PROCESSO Nº 59/2022**

CONFERE COM O ORIGINAL

RECEBEMOS DE AUTO POSTO AVENIDA DE GUAIRA LTDA, OS PRODUTOS CONSTANTES DA NOTA FISCAL INDICADA AO LADO		NF-e N.º: 000003306 SÉRIE: 002
DATA DE RECEBIMENTO	IDENTIFICAÇÃO E ASSINATURA DO RECEBEDOR	

 POSTO AVENIDA AUTO POSTO AVENIDA DE GUAIRA LTDA AVENIDA JOSE FLORES MIGUEL FABIANO GUAIRA SP Telefone/Fax: (017)3331-2888 CEP: 14792098	DANFE Documento Auxiliar da Nota Fiscal Eletrônica SAÍDA N.º: 000003306 SÉRIE: 002 Page 1 of 1	 CHAVE DE ACESSO DA NF-e PY CONSULTA DE AUTENTICIDADE NO SITE WWW.NFE.FAZENDA.GOV.BR 3525 1002 8755 0700 0114 5500 2000 0033 0610 2571 9352 Consulta de autenticidade no portal nacional da NF-e www.nfe.fazenda.gov.br/portal ou no site da Sefaz Autorizadora
	NATUREZA DA OPERAÇÃO LANC DOC FISCAL REGISTRADO EM ECF - DE INSCRIÇÃO ESTADUAL 322022046112 INS. ESTADUAL DO SUBSTITUTO TRIBUTÁRIO CNPJ 02.875.507/0001-14 PROTOCOLO DE AUTORIZAÇÃO DE USO 135252917165216 02/10/2025 17:12:04	

DESTINATÁRIO/REMETENTE NOME/RAZÃO SOCIAL ASSOCIACAO DE PAIS E AMIGOS DOS EXCEPCIONAIS CNPJ/CNP 48448526000165 DATA DA EMISSÃO 02/10/2025	
ENDEREÇO ANEL VIARIO JULIO ROBIM, S/N BAIRRO/DESTRITO INDUSTRIAL CEP 14790250 DATA DA ENTRADA	
MUNICÍPIO GUAIRA FONE/FAX 1733312760 UF SP INSCRIÇÃO ESTADUAL DATA DA SAÍDA 02/10/2025	

FATURA/DUPLICATA 001 20/10/2025 3.701,54

CÁLCULO DO IMPOSTO	
BASE DE CÁLCULO DO ICMS 0,00 VALOR DO ICMS 0,00	BASE DE CÁLCULO DO ICMS SUBSTITUIÇÃO 0,00 VALOR DO ICMS SUBSTITUIÇÃO 0,00
VALOR DO FRETE 0,00 VALOR DO SEGURO 0,00 DESCONTO 0,00	OUTRAS DESPESAS ACESSÓRIAS 0,00 VALOR DO IPI 0,00
VALOR TOTAL DOS PRODUTOS 3.352,83	
VALOR TOTAL DA NOTA 3.352,83	

TRANSPORTADOR/VOLUMES TRANSPORTADOS	
RAZÃO SOCIAL	FRETE POR CONTA 0 - EMITENTE 1 - DESTINATÁRIO 9
ENDEREÇO	CÓDIGO ANTT PLACA DO VEÍCULO UF CNPJ/CNP
QUANTIDADE ESPÉCIE MARCA	MUNICÍPIO UF INSCRIÇÃO ESTADUAL
NUMERAÇÃO PESO BRUTO PESO LÍQUIDO	

DADOS DO PRODUTO/SERVIÇO													
CÓD.PROD.	DESCRIÇÃO DO PRODUTO / SERVIÇO	NCM	CST	CFOP	UNIDADE	QUANTIDADE	V.UNITÁRIO	V.TOTAL	BC ICMS	V. ICMS	V. IPI	ALIQ. ICMS	ALIQ. IPI
2439	OLEO DIESEL B S10 ADITIVADO ICMS monofasico sobre combustiveis cobrado anteriormente conforme Convenio ICMS 199/2022. Base de Calculo '559.74' (em litros). ICMS Monofasico Retido R\$ 626,91	27101921	061	5929	L	559,74	5,990	3352,83	0,00	0,00	0,00	0	0
<div>FUNDO MUNICIPAL DA ASSISTÊNCIA SOCIAL FEDERAL PROCESSO N° 59/2022</div> <div>CONFERE COM O ORIGINAL</div>													

CÁLCULO DO ISSQN	
INSCRIÇÃO MUNICIPAL VALOR TOTAL DOS SERVIÇOS 0,00	BASE DE CÁLCULO DO ISSQN VALOR DO ISSQN 0,00

DADOS ADICIONAIS
INFORMAÇÕES COMPLEMENTARES Val. Aprox. Tributos Estadual: 402,33 (12,00%), Federal: 0,00 (0,00%), Municipal: 0,00 (0,00%) Fonte: IBPT ICMS monofasico sobre combustiveis cobrado anteriormente conforme Convenio ICMS 199/2022 OLEO DIESEL B S10 ADITIVADO ICMS monofasico retido: R\$ 626,91 Placa TJJ-2136 Motorista: MARCELO KM 1, Placa STK-7A06 Motorista: MARCELO KM 1, Placa TJJ-2136 Motorista: JIVAGO KM 1, Placa STK-7A06 Motorista: MARCELO KM 1, Placa TJJ-2136 Motorista: JIVAGO KM 1 REFERENTE NFC-e: 80905, 82071, 82690, 84311, 84548

PLANILHA CONTROLE DE GASTOS COM COMBUSTÍVEL

ASSOCIAÇÃO DE PAIS E AMIGOS DOS EXCEPCIONAIS	MÊS: SETEMBRO/2025
FORNECEDOR : AUTO POSTO AVENIDA	VALOR TOTAL: R\$ 975,10

PLACA	VEÍCULO	TOTAL	QTE. LITROS	TOTAL KM
	Van	R\$ 582,88	97,31 Lts	
	Van	R\$ 392,22	65,48	

Data	Hora	Motorista	Código Cupom	Km Inicial	Km Final	Diferença de Km	Tipo do Combustível	Valor por Litro	Qte. De Litros	Km/Litro
15/09/2025	08:37	Marcelo		18.691	19.400	709	Diesel S10	5,99	97,31 Lts	7,29
25/09/2025	15:21	marcelo		19.400	19.870	470	Diesel S10	5,99	65,48 Lts	7,18

FUNDO MUNICIPAL DA
ASSISTÊNCIA SOCIAL
FEDERAL
PROCESSO Nº 59/2022

CONFERE COM O ORIGINAL

End.: Rua Alexandre Muraishi nº 0250 – Centro – Guairá-SP. CEP: 14.790-000

Telefones: Fixo: 17-3331-2760 - Celular e WhatsApp: 17-99975-2760

CNPJ: 48.448.526/0001-65 - e-mail: secretaria@apaeguaira.org.br - Site: www.apaeguaira.com.br

PLANILHA CONTROLE DE GASTOS COM COMBUSTÍVEL

ASSOCIAÇÃO DE PAIS E AMIGOS DOS EXCEPCIONAIS		MÊS: SETEMBRO/2025
FORNECEDOR: AUTO POSTO AVENIDA		VALOR TOTAL: R\$ 2.377,73

PLACA	VEÍCULO	TOTAL	QTE. LITROS	TOTAL KM
TJJ-2136	Micro-ônibus polo	R\$ 826,62	138 lts	
TJJ-2136	Micro-ônibus polo	R\$ 850,46	141,98 lts	
TJJ-2136	Micro-ônibus polo	R\$ 700,65	116,97 lts	

Data	Hora	Motorista	Código Cupom	Km Inicial	Km Final	Diferença de Km	Tipo do Combustível	Valor por Litro	Qte. De Litros	Km/Litro
09/09/2025	10:38	Jivago		3350	3792	442	Diesel S10	5,99	138 lts	3,20
18/09/2025	08:33	Jivago		3792	4214	422	Diesel S10	5,99	141,98 lts	2,97
26/09/2025	15:27	Jivago		4214	4623	409	Diesel S10	5,99	116,97 lts	3,50



ASSOCIAÇÃO DE PAIS E AMIGOS DOS EXCEPCIONAIS DE GUAÍRA

Fundada em 06 de dezembro de 1976

Autorização para funcionamento: Portaria DRE 30/06 - Publicado DOE 03/07/82

Filiada à Federação Nacional das APAEs sob nº 322

Registros: Conselho Nacional do Serviço Social MEC - nº 243708

Conselho Municipal de Assistência Social - nº 005

Declarada: Entidade de Fins Filantrópicos - 20/06/95

Utilidade Pública Federal Lei n. 91108-Utilidade Pública Estadual Lei nº 2426-Utilidade Pública Municipal Lei nº 1100

AUTO POSTO AVENIDA LTDA

CNPJ: 02.875.507/0001-14

FUNDO MUNICIPAL DA
ASSISTÊNCIA SOCIAL
FEDERAL
PROCESSO Nº 59/2022

CONFERE COM O ORIGINAL

ORÇAMENTO

30/09/2025

PRODUTO	UN	PREÇO
Oleo Diesel S10	Lts	5,99
Etanol	Lts	3,99
Gasolina	Lts	5,99
Arla Econox 32 20 lts	Galão	75,50

ASSOCIAÇÃO DE PAIS E AMIGOS DOS EXCEPCIONAIS DE GUAÍRA.

02.875.507/0001-14
AUTO POSTO AVENIDA LTDA
Avenida José Flores 12000
Mairim Tabiano
CEP: 14790-000
GUAÍRA-SP



Compras apaeguaira <compras.apaeguairasp@gmail.com>

COTAÇÃO POSTO BRASIL

1 mensagem

Compras apaeguaira <compras.apaeguairasp@gmail.com>
Para: Compras apaeguaira <compras.apaeguairasp@gmail.com>

1 de outubro de 2025 às 10:38

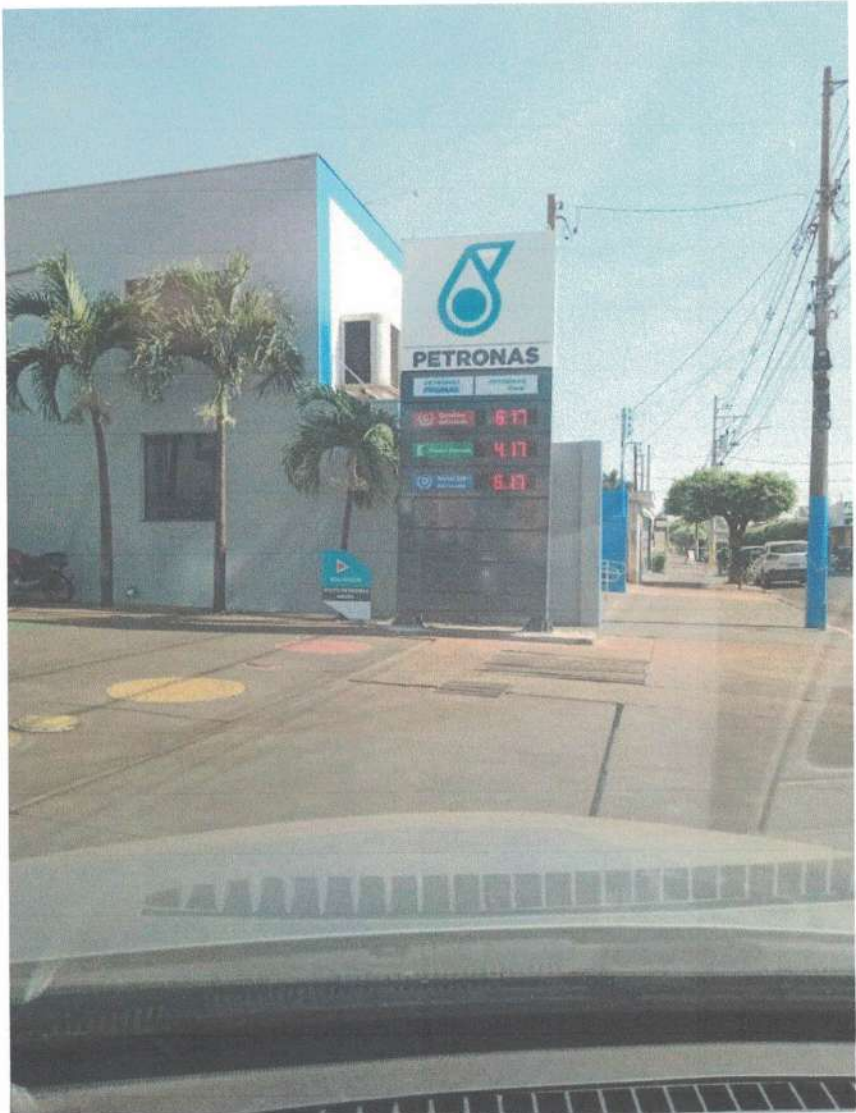

FUNDO MUNICIPAL DA
ASSISTÊNCIA SOCIAL
FEDERAL
PROCESSO Nº 59/2022

CONFERE COM O ORIGINAL

Posto Brasil (Zema) 30/09/2025

Rosângela Maria Riquiel
Dpto. de Compras - APAE Guaira-SP
(17) 3331 2760



POSTO BRASIL.jpeg
90K

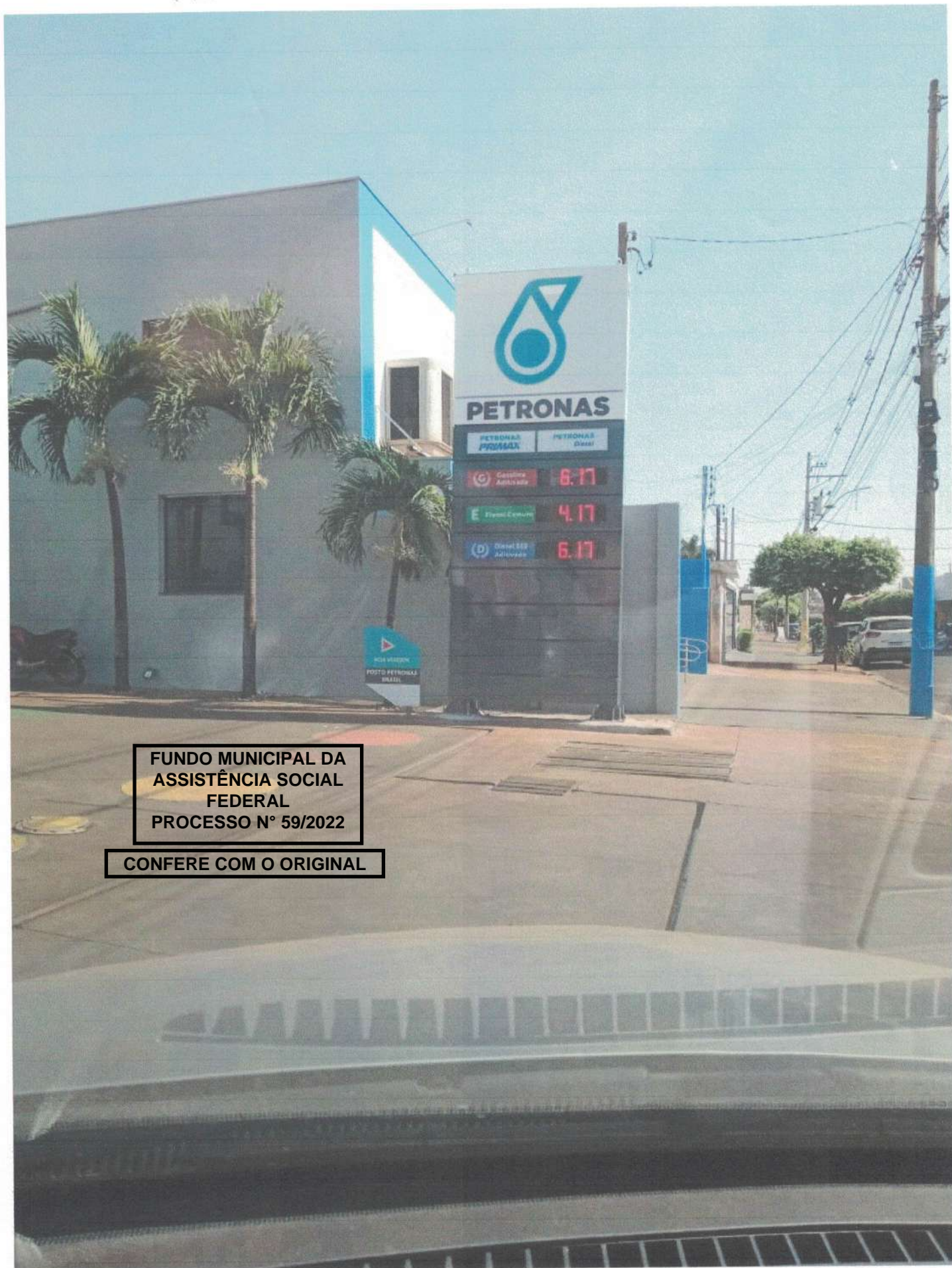



Compras apaeguaira <compras.apaeguairasp@gmail.com>

COTAÇÃO POSTO EXTRA

1 mensagem

Compras apaeguaira <compras.apaeguairasp@gmail.com>
Para: Compras apaeguaira <compras.apaeguairasp@gmail.com>

1 de outubro de 2025 às 13:50



FUNDO MUNICIPAL DA
ASSISTÊNCIA SOCIAL
FEDERAL
PROCESSO N° 59/2022

CONFERE COM O ORIGINAL

Posto Extra 30/09/2025

Rosângela Maria Riquiel
Dpto. de Compras - APAE Guaira-SP
(17) 3331 2760



POSTO EXTRA.jpeg
122K

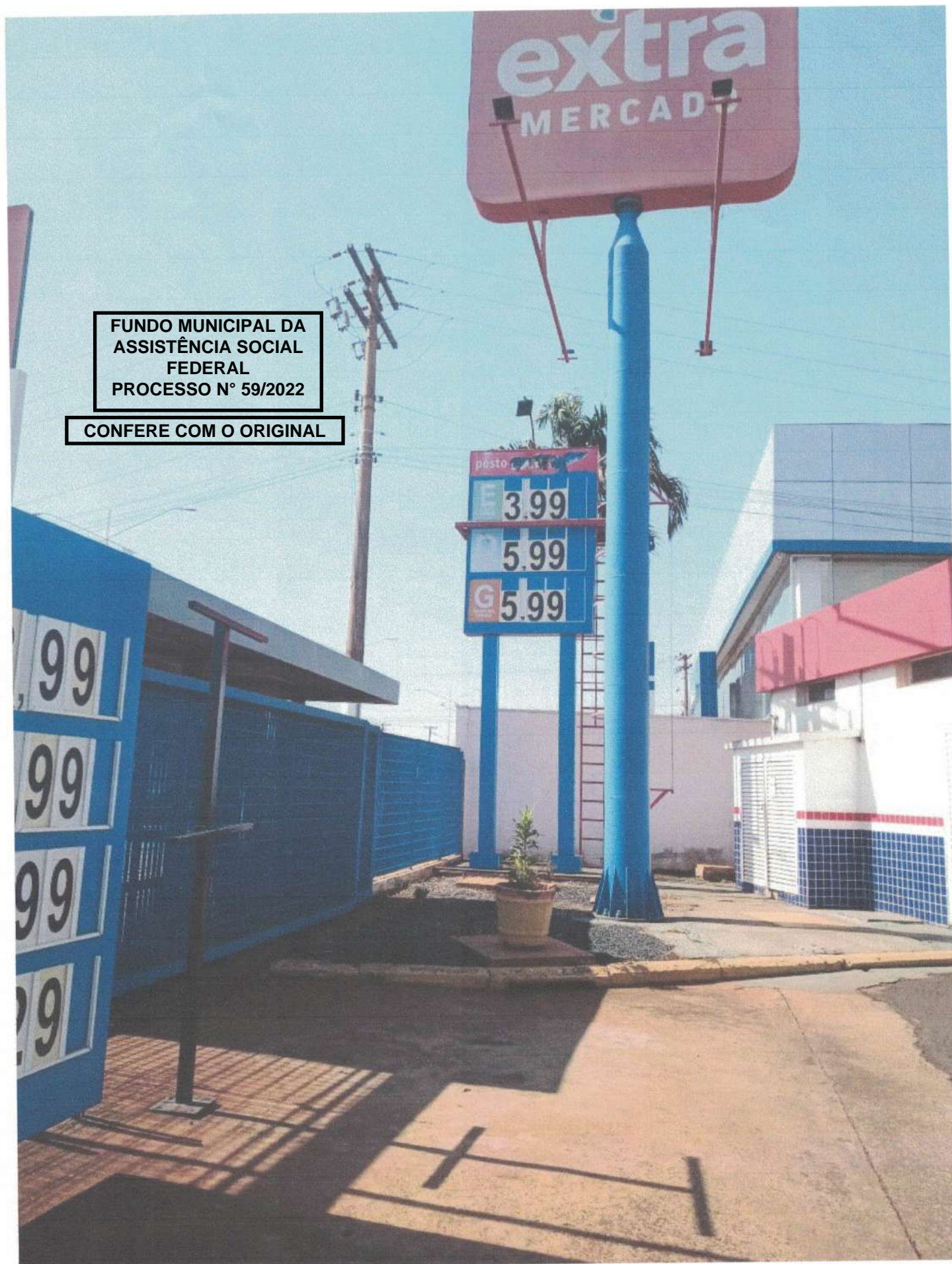

SISBB - SISTEMA DE INFORMACOES BANCO DO BRASIL
07/10/2025 - AUTOATENDIMENTO - 08.02.32
0475800475 0001

Comprovante Pix

CLIENTE: ASSOC PAIS AMIGOS EXCEP G
AGENCIA: 0475-8 CONTA: 1.339-0

Argus

=====

SOBRE A TRANSACAO

ID: E0000000020251007110034682059233
CNPJ DO PAGADOR: 48.448.526/0001-65
VALOR: R\$348,72
TARIFA: R\$3,45
DATA: 07/10/2025 - 08:01:43

PAGO PARA: Auto Posto Avenida de Guaira Ltda
CNPJ: 2.875.507/0001-14
CHAVE PIX: 02875507000114
INSTITUICAO: 79052122 COOP SICREDI ALIANÇA
AGENCIA: 0715 - CONTA: 00000000000000156746
TIPO DE CONTA: Conta Corrente

**FUNDO MUNICIPAL DA
ASSISTÊNCIA SOCIAL
FEDERAL
PROCESSO Nº 59/2022**

CONFERE COM O ORIGINAL

Esta transação pode ser tarifada em até 0,99%,
com valor máximo de R\$10,00. O valor definitivo
poderá ser consultado no BBDPJ.

Notificacao enviada em: 07/10/2025 - 08:01:44
=====

DOCUMENTO: 100703
AUTENTICACAO SISBB: B.1F2.335.186.F39.A9E
=====

Central de Atendimento BB
4004 0001

Consultas, informacoes e servicos transacionais.

SAC BB

0800 729 0722

Informacoes, reclamacoes, cancelamento de produ-
tos e servicos.

Ouvidoria

0800 729 5678

Reclamacoes nao solucionadas nos canais
habituais agencia, SAC e Demais canais de
atendimento.

Atendimento a deficientes auditivos ou fala

0800 729 0088

Informacoes, reclamacoes, cancelamento de cartao
e outros produtos e servicos de Ouvidoria.

RECEBEMOS DE AUTO POSTO AVENIDA DE GUAIRA LTDA, OS PRODUTOS CONSTANTES DA NOTA FISCAL INDICADA AO LADO		NF-e N.º: 000003307 SÉRIE: 002
DATA DE RECEBIMENTO	IDENTIFICAÇÃO E ASSINATURA DO RECEBEDOR	

 POSTO AVENIDA AUTO POSTO AVENIDA DE GUAIRA LTDA AVENIDA JOSE FLORES MIGUEL FABIANO GUAIRA SP Telefone/Fax: (017)3331-2888 CEP: 14792098	DANFE Documento Auxiliar da Nota Fiscal Eletrônica SAÍDA N.º: 000003307 SÉRIE: 002 Page 1 of 1	 CHAVE DE ACESSO DA NF-e P/ CONSULTA DE AUTENTICIDADE NO SITE WWW.NFE.FAZENDA.GOV.BR 3525 1002 8755 0700 0114 5500 2000 0033 0710 2571 9376 Consulta de autenticidade no portal nacional da NF-e www.nfe.fazenda.gov.br/portal ou no site da Sefaz Autorizadora
	NATUREZA DA OPERAÇÃO LANC DOC FISCAL REGISTRADO EM ECF - DE INSCRIÇÃO ESTADUAL 322022046112 INS. ESTADUAL DO SUBSTITUTO TRIBUTÁRIO CNPJ 02.875.507/0001-14 PROTOCOLO DE AUTORIZAÇÃO DE USO 135252917165227 02/10/2025 17:12:04	

DESTINATÁRIO/REMETENTE		CNPJ/CPF	DATA DA EMISSÃO
NOME/RAZÃO SOCIAL ASSOCIACAO DE PAIS E AMIGOS DOS EXCEPCIONAIS		48448526000165	02/10/2025
ENDEREÇO ANEL VIARIO JULIO ROBIM, S/N	BAIRRO/DISTRITO INDUSTRIAL	CEP 14790250	DATA DA ENTRADA
MUNICÍPIO GUAIRA	PONE/FAX 1733312760	UF SP	DATA DE SAÍDA 02/10/2025
INSCRIÇÃO ESTADUAL			

FATURA/DUPLICATA		
001	20/10/2025	3.701,54

CÁLCULO DO IMPOSTO					
BASE DE CÁLCULO DO ICMS	VALOR DO ICMS	BASE DE CÁLCULO DO ICMS SUBSTITUIÇÃO	VALOR DO ICMS SUBSTITUIÇÃO	VALOR TOTAL DOS PRODUTOS	
0,00	0,00	0,00	0,00	348,72	
VALOR DO FRETE	VALOR DO SEGURO	DESCONTO	OUTRAS DESPESAS ACESSÓRIAS	VALOR DO IPI	VALOR TOTAL DA NOTA
0,00	0,00	0,00	0,00	0,00	348,72

TRANSPORTADOR/VOLUMES TRANSPORTADOS					
RAZÃO SOCIAL	FRETE POR CONTA 0 - EMITENTE 1 - DESTINATÁRIO	CÓDIGO ANTT	PLACA DO VEÍCULO	UF	CNPJ/CPF
ENDEREÇO	MUNICÍPIO				
QUANTIDADE	ESPÉCIE	MARCA	NUMERAÇÃO	PESO BRUTO	PESO LÍQUIDO

DADOS DO PRODUTO/SERVIÇO													
CÓD.PROD.	DESCRIÇÃO DO PRODUTO / SERVIÇO	NCM	CST	CFOP	UNIDADE	QUANTIDADE	V.UNITÁRIO	V.TOTAL	BC ICMS	V. ICMS	V. IPI	ALIQ. ICMS	ALIQ. IPI
3	ETANOL HIDRATADO	22071090	060	5929	L	87,4	3,990	348,72	0,00	0,00	0,00	0	0
<div>FUNDO MUNICIPAL DA ASSISTÊNCIA SOCIAL FEDERAL PROCESSO N° 59/2022</div> <div>CONFERE COM O ORIGINAL</div>													

CÁLCULO DO ISSQN			
INSCRIÇÃO MUNICIPAL	VALOR TOTAL DOS SERVIÇOS	BASE DE CÁLCULO DO ISSQN	VALOR DO ISSQN
	0,00	0,00	0,00

DADOS ADICIONAIS	
INFORMAÇÕES COMPLEMENTARES Val. Aprox. Tributos Estadual: 46,37 (13,30%), Federal: 1,88 (0,54%), Municipal: 0,00 (0,00%) Fonte: IBPT Placa FPM-0143 Motorista: ISABELE KM 1, Placa FPM-0143 Motorista: JIVAGO KM 1 REFERENTE NFC-e: 82102, 84247	



ASSOCIAÇÃO DE PAIS E AMIGOS DOS EXCEPCIONAIS DE GUAÍRA

Fundada em 06 de dezembro de 1976

Autorização para funcionamento: Portaria DRE 30/06 - Publicado DOE 03/07/82

Filiada à Federação Nacional das APAEs sob nº 322

Registros: Conselho Nacional do Serviço Social MEC - nº 243708

Conselho Municipal de Assistência Social - nº 005

Declarada: Entidade de Fins Filantrópicos - 20/06/95

Utilidade Pública Federal Lei n. 91108-Utilidade Pública Estadual Lei nº 2426-Utilidade Pública Municipal Lei nº 1100

AUTO POSTO AVENIDA LTDA

CNPJ: 02.875.507/0001-14

FUNDO MUNICIPAL DA
ASSISTÊNCIA SOCIAL
FEDERAL
PROCESSO Nº 59/2022

CONFERE COM O ORIGINAL

ORÇAMENTO

30/09/2025

PRODUTO	UN	PREÇO
Oleo Diesel S10	Lts	5,99
Etanol	Lts	3,99
Gasolina	Lts	5,99
Arla Econox 32 20 lts	Galão	75,50

ASSOCIAÇÃO DE PAIS E AMIGOS DOS EXCEPCIONAIS DE GUAÍRA.

02.875.507/0001-14
AUTO POSTO AVENIDA LTDA
Fundada em 06 de dezembro de 1976
Rua Alexandre Muraishi
CEP: 14.790-000
Guaíra - SP



Compras apaeguaira <compras.apaeguairasp@gmail.com>

COTAÇÃO POSTO BRASIL

1 mensagem

Compras apaeguaira <compras.apaeguairasp@gmail.com>
Para: Compras apaeguaira <compras.apaeguairasp@gmail.com>

1 de outubro de 2025 às 10:38

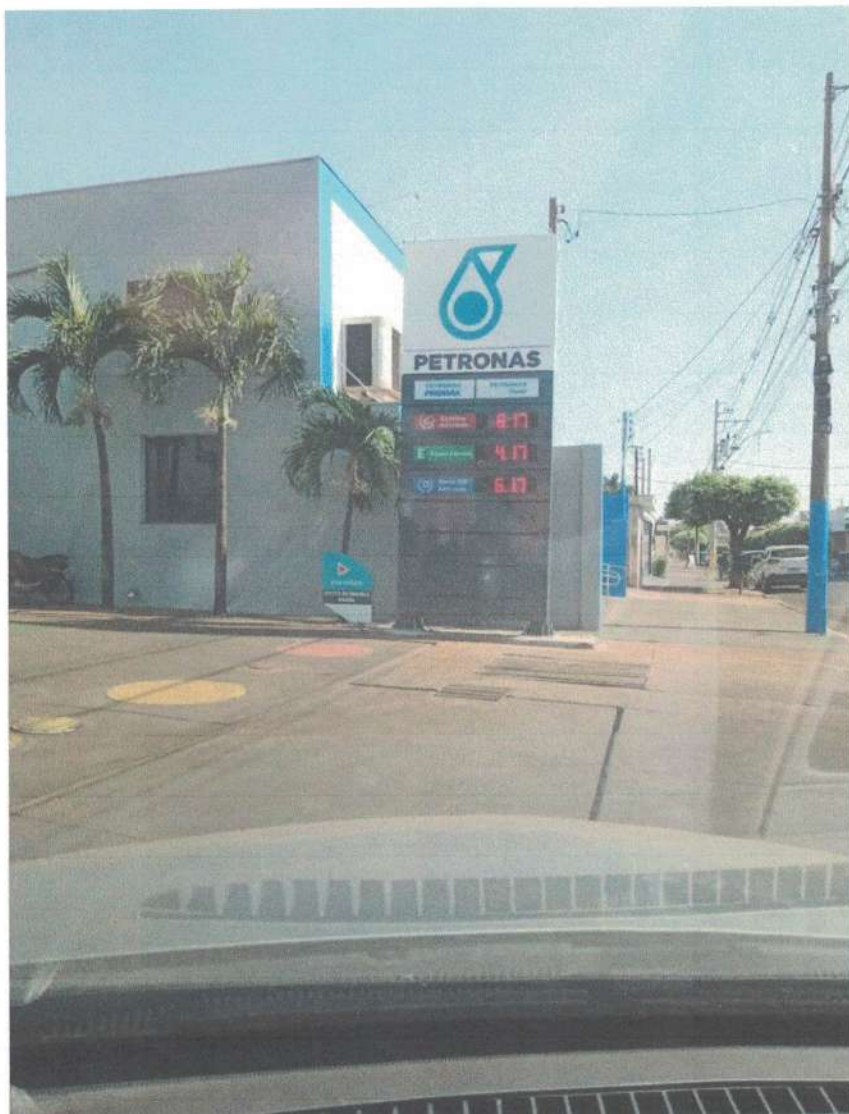

FUNDO MUNICIPAL DA
ASSISTÊNCIA SOCIAL
FEDERAL
PROCESSO N° 59/2022

CONFERE COM O ORIGINAL

Posto Brasil (Zema) 30/09/2025

Rosângela Maria Riquiel
Dpto. de Compras - APAE Guaira-SP
(17) 3331 2760



POSTO BRASIL.jpeg
90K

FUNDO MUNICIPAL DA
ASSISTÊNCIA SOCIAL
FEDERAL
PROCESSO N° 59/2022

CONFERE COM O ORIGINAL

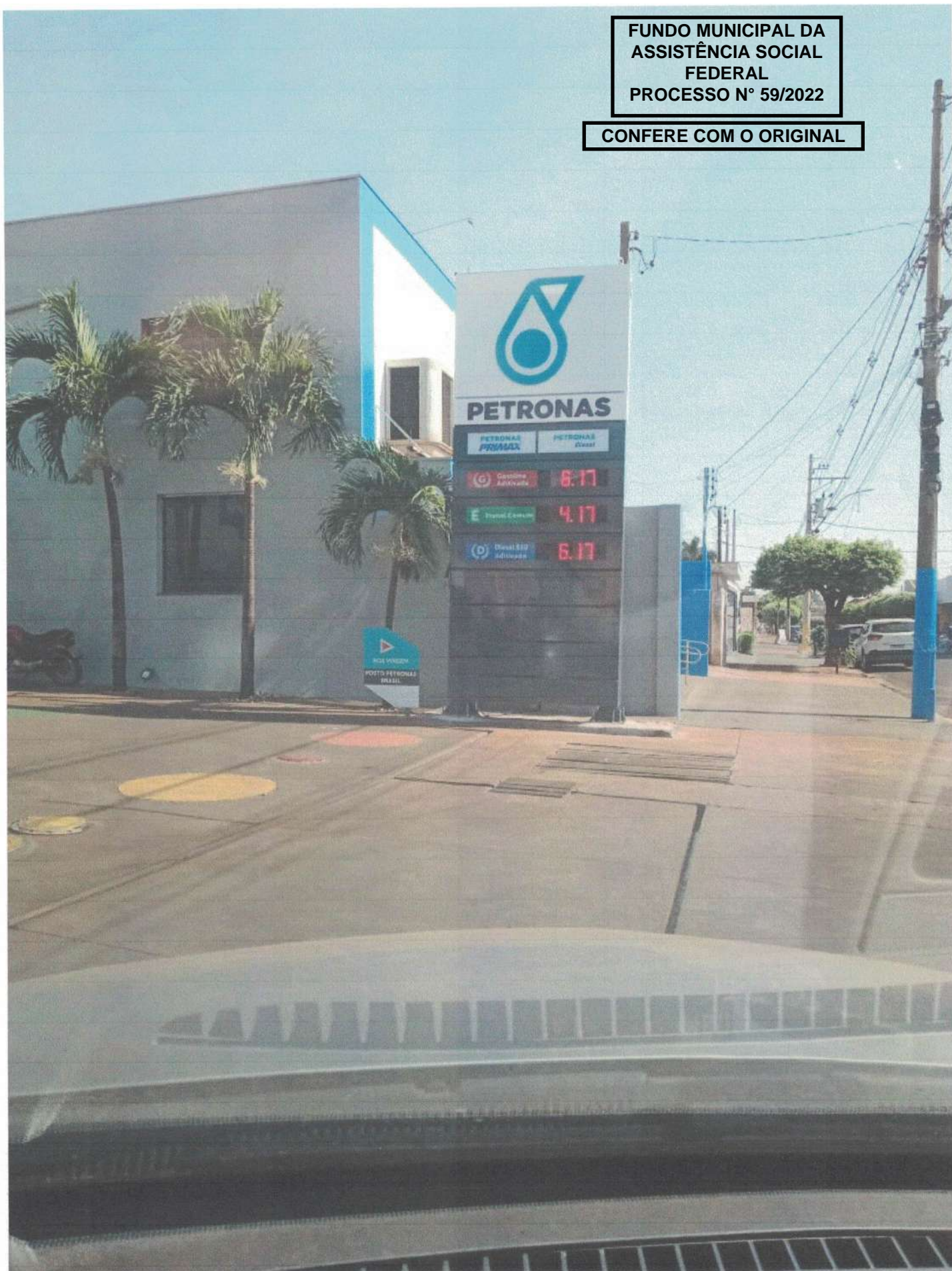



Compras apaeguaira <compras.apaeguairasp@gmail.com>

COTAÇÃO POSTO EXTRA

1 mensagem

Compras apaeguaira <compras.apaeguairasp@gmail.com>
Para: Compras apaeguaira <compras.apaeguairasp@gmail.com>

1 de outubro de 2025 às 13:50

FUNDO MUNICIPAL DA
ASSISTÊNCIA SOCIAL
FEDERAL
PROCESSO N° 59/2022

CONFERE COM O ORIGINAL



Posto Extra 30/09/2025

Rosângela Maria Riquiel
Dpto. de Compras - APAE Guaíra-SP
(17) 3331 2760



POSTO EXTRA.jpeg
122K

FUNDO MUNICIPAL DA
ASSISTÊNCIA SOCIAL
FEDERAL
PROCESSO N° 59/2022

CONFERE COM O ORIGINAL



CONFERE COM O ORIGINAL

ASSOCIAÇÃO DE PAIS E AMIGOS DOS EXCEPCIONAIS DE GUAÍRA
Fundada em 06 de dezembro de 1976
Autorização para funcionamento: Portaria DRE 30/06 - Publicado DOE 03/07/82
Filiada à Federação Nacional das APAEs sob nº 322
Registros: Conselho Nacional do Serviço Social MEC - nº 243708
Conselho Municipal de Assistência Social - nº 005
Declarada: Entidade de Fins Filantrópicos - 20/06/95
Utilidade Pública Federal Lei n. 91108-Utilidade Pública Estadual Lei nº 2426-Utilidade Pública Municipal Lei nº 1100

PLANILHA CONTROLE DE GASTOS COM COMBUSTÍVEL

ASSOCIAÇÃO DE PAIS E AMIGOS DOS EXCEPCIONAIS	MÊS: SETEMBRO/2025
FORNECEDOR: AUTO POSTO AVENIDA	VALOR TOTAL: R\$ 348,71

PLACA	VEÍCULO	TOTAL	QTE. LITROS	TOTAL KM
	SPIN	R\$ 208,39	52,230 lts	
	SPIN	R\$ 140,32	35,170 lts	

Data	Hora	Motorista	Código Cupom	Km Inicial	Km Final	Diferença de Km	Tipo do Combustível	Valor por Litro	Qte. De Litros	Km/Litro
15/09/2025	10:24	Jivago		13.035	13.292	257	Etanol	3,99	52,230 lts	4,92
25/08/2025	9:00	Edvar						3,99	35,170 lts	

SISBB - SISTEMA DE INFORMACOES BANCO DO BRASIL
20/10/2025 AUTO-ATENDIMENTO 10:34:57

CLIENTE: ASS0C PAIS AMIGOS EXCEP G
AGENCIA: 475-8 CONTA: 1339-0

TRANSFERÊNCIA ENTRE CONTAS CORRENTES

FUNDO MUNICIPAL DA
ASSISTÊNCIA SOCIAL
FEDERAL
PROCESSO N° 59/2022

CONFERE COM O ORIGINAL

CLIENTE: ASS0C PAIS AMIGOS EXCEP G
AGENCIA: 475-8 CONTA: 1339-0

PAGAMENTO
PARTE
R\$ 81,48

===== internet =====
FAVORECIDO

AGENCIA: 475-8 CONTA: 36938-1

CLIENTE: ASSOCIACAO E GUAIRA

VALOR: 81,48

DATA: 20/10/2025

SISBB - SISTEMA DE INFORMACOES BANCO DO BRASIL
20/10/2025 - AUTO-ATENDIMENTO - 10.36.48
0475800475

COMPROVANTE DE AGENDAMENTO

CLIENTE: ASSOCIACAO E GUAIRA

AGENCIA: 475-8 CONTA: 36.938-1

EFETUADO POR: EDVAR GARCIA DE PAULA

Argus

FUNDO MUNICIPAL DA
ASSISTÊNCIA SOCIAL
FEDERAL
PROCESSO N° 59/2022

CONFERE COM O ORIGINAL

PAGAMENTO
PARTE
R\$ 81,48

=====
Convenio CTBC TELECOM

Codigo de Barras	84630000003-7	11110004000-0
	05094537080-2	51550702600-0
Data do pagamento		20/10/2025
Valor em Dinheiro		311,11
Valor em Cheque		0,00
Valor Total		311,11

Pagamento agendado.

Atenção: Esta transação está sujeita a avaliação
de segurança e será processada após análise.

O comprovante definitivo somente sera emitido
apos a quitacao.

ASSOCIACAO DE PAIS E AMIGOS DOS EXCEPCIONAIS DE GUAIRA

ALEXANDRE MURASHI 250 R
CENTRO
14790-000 GUAIRA SP

PAGUE COM PIX

Nº da fatura
515507026

Valor total da conta
R\$ 311,11

Data de vencimento
20 / out / 2025

FALE COM A ALGAR

www.algar.com.br
instagram: @algar.official
facebook: /algarparavoce
Ou ligue 103 12
Baixe o APP Algar no seu Celular

HISTÓRICO VALOR DA CONTA

EMIÇÃO DESTA CONTA: 03/10/2025
CONTA SIMPLIFICADA
PACOTE CONTRATADO: SVA ILIMITADO BRASIL + CONTROLE + ILIMITADO BRASIL + GIGA ILIMITADO

SEU NÚMERO	PRODUTO	VALOR (R\$)
1733312760	Pacote Fixo	21,06
1733321012	Pacote Fixo	21,06
17999752760	Pacote Celular	44,99
TOTAL R\$ 87,11		

SERVIÇOS E OUTROS ADICIONAIS

SEU NÚMERO	SERVIÇOS	VALOR (R\$)
09890803	Internet	181,48
17999752760	Celular	5,64
09890802	Super Wifi	36,88
TOTAL R\$ 224,00		

Caro cliente, ao emitirmos sua NFSe a prefeitura envia para seu email os dados de validação. Desta forma, você acessará a respectiva prefeitura e conseguirá baixar sua NFSe considerando: Código Verificação-NFSe-CNPJ Prestador. Segue o numero do RPS:1976325

Internet
100,00 - 1134
81,48 - 1339

Telefone
129,63 - 1339



**FUNDO MUNICIPAL DA
ASSISTÊNCIA SOCIAL
FEDERAL
PROCESSO Nº 59/2022**

CONFERE COM O ORIGINAL

**PAGAMENTO
PARTE
R\$ 81,48**

UTILIZE ESTA VIA PARA PAGAMENTO

Você pode migrar para um plano que não possui livros digitais, sem a cobrança de multa. Fale com a gente pelo nosso canal de atendimento 10312.

Nome do
Cliente:

ASSOCIACAO DE PAIS E AMIGOS DOS EXCEPCIONAIS DE GUAIRA

Nº da Fatura	Banco / Agência	Identificação	Data de Vencimento	Valor Total da Conta
515507026		000509453708	20/10/2025	311,11

84630000003-7 11110004000-0 05094537080-2 51550702600-0

AUTENTICAÇÃO MECÂNICA



SISBB - SISTEMA DE INFORMACOES BANCO DO BRASIL
20/10/2025 AUTO-ATENDIMENTO 10:35:34

CLIENTE: ASSOC PAIS AMIGOS EXCEP G
AGENCIA: 475-8 CONTA: 1339-0

FUNDO MUNICIPAL DA
ASSISTÊNCIA SOCIAL
FEDERAL
PROCESSO Nº 59/2022

TRANSFERÊNCIA ENTRE CONTAS CORRENTES

CONFERE COM O ORIGINAL

CLIENTE: ASSOC PAIS AMIGOS EXCEP G
AGENCIA: 475-8 CONTA: 1339-0

Telefone

=====

FAVORECIDO

AGENCIA: 475-8 CONTA: 36938-1

CLIENTE: ASSOCIACAO E GUAIRA

VALOR: 129,63

DATA: 20/10/2025

SISBB - SISTEMA DE INFORMACOES BANCO DO BRASIL
20/10/2025 - AUTO-ATENDIMENTO - 10.36.48
0475800475

COMPROVANTE DE AGENDAMENTO

CLIENTE: ASSOCIACAO E GUAIRA

AGENCIA: 475-8 CONTA: 36.938-1

EFETUADO POR: EDVAR GARCIA DE PAULA

Argus

FUNDO MUNICIPAL DA
ASSISTÊNCIA SOCIAL
FEDERAL
PROCESSO N° 59/2022

CONFERE COM O ORIGINAL

PAGAMENTO
PARTE
R\$ 129,63

=====
Convenio CTBC TELECOM

Codigo de Barras	84630000003-7	11110004000-0
	05094537080-2	51550702600-0
Data do pagamento		20/10/2025
Valor em Dinheiro		311,11
Valor em Cheque		0,00
Valor Total		311,11

Pagamento agendado.

Atenção: Esta transação está sujeita a avaliação
de segurança e será processada após análise.

O comprovante definitivo somente sera emitido
apos a quitacao.

ASSOCIACAO DE PAIS E AMIGOS DOS EXCEPCIONAIS DE GUAIRA

ALEXANDRE MURASHI 250 R
CENTRO
14790-000 GUAIRA SP

PAGUE COM PIX



Nº da fatura
515507026

Valor total da conta
R\$ 311,11

Data de vencimento
20 / out / 2025

FALE COM A ALGAR

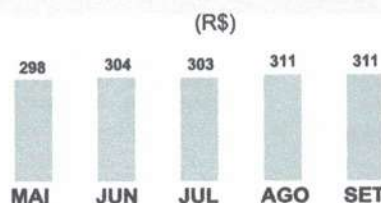
www.algar.com.br
instagram: @algar.official
facebook: /algarparavoce
Ou ligue 103 12
Baixe o APP Algar no seu Celular

HISTÓRICO VALOR DA CONTA

EMIÇÃO DESTA CONTA: 03/10/2025
CONTA SIMPLIFICADA
PACOTE CONTRATADO: SVA ILIMITADO BRASIL + CONTROLE + ILIMITADO BRASIL + GIGA ILIMITADO

SEU NÚMERO	PRODUTO	VALOR (R\$)
1733312760	Pacote Fixo	21,06
1733321012	Pacote Fixo	21,06
17999752760	Pacote Celular	44,99
TOTAL R\$ 87,11		

SERVIÇOS E OUTROS ADICIONAIS

SEU NÚMERO	SERVIÇOS	VALOR (R\$)
09890803	Internet	181,48
17999752760	Celular	5,64
09890802	Super Wifi	36,88
TOTAL R\$ 224,00		

Caro cliente, ao emitirmos sua NFSe a prefeitura envia para seu email os dados de validação. Desta forma, você acessará a respectiva prefeitura e conseguirá baixar sua NFSe considerando: Código Verificação-NFSe-CNPJ Prestador. Segue o numero do RPS:1976325

Internet
100,00 - 1134
81,48 - 1339

Telefone
129,63 - 1339



**FUNDO MUNICIPAL DA
ASSISTÊNCIA SOCIAL
FEDERAL
PROCESSO Nº 59/2022**

CONFERE COM O ORIGINAL

**PAGAMENTO
PARTE
R\$ 129,63**

UTILIZE ESTA VIA PARA PAGAMENTO

Você pode migrar para um plano que não possui livros digitais, sem a cobrança de multa. Fale com a gente pelo nosso canal de atendimento 10312.

Nome do
Cliente:

ASSOCIACAO DE PAIS E AMIGOS DOS EXCEPCIONAIS DE GUAIRA

Nº da Fatura	Banco / Agência	Identificação	Data de Vencimento	Valor Total da Conta
515507026		000509453708	20/10/2025	311,11

84630000003-7 11110004000-0 05094537080-2 51550702600-0

AUTENTICAÇÃO MECÂNICA



SISBB - SISTEMA DE INFORMACOES BANCO DO BRASIL
24/10/2025 AUTO-ATENDIMENTO 10:59:09

CLIENTE: ASSOC PAIS AMIGOS EXCEP G
AGENCIA: 475-8 CONTA: 1339-0

FUNDO MUNICIPAL DA
ASSISTÊNCIA SOCIAL
FEDERAL
PROCESSO N° 59/2022

TRANSFERÊNCIA ENTRE CONTAS CORRENTES

CONFERE COM O ORIGINAL

CLIENTE: ASSOC PAIS AMIGOS EXCEP G
AGENCIA: 475-8 CONTA: 1339-0

=====

FAVORECIDO

AGENCIA: 475-8 CONTA: 36938-1

CLIENTE: ASSOCIACAO E GUAIRA

VALOR: 85,15

DATA: 24/10/2025

24/10/2025 - BANCO DO BRASIL - 11:01:43
047500475 0001

COMPROVANTE DE PAGAMENTO DE TITULOS

Angus

CLIENTE: ASSOCIACAO E GUAIRA
AGENCIA: 0475-8 CONTA: 36.938-1

BCO SAFRA S.A.

42297115040006489731705071209125812470000010534

BENEFICIARIO:

MERCADO PAGO INST PAG LTDA

NOME FANTASIA:

MERCADO PAGO INST PAG LTDA

CNPJ: 10.573.521/0001-91

BENEFICIARIO FINAL:

USE EPI EQUIPAMENTOS DE SEGURA

CNPJ: 20.136.094/0001-38

PAGADOR:

ASSOCIACAO

CNPJ: 48.448.526/0001-65

NR. DOCUMENTO 102.401

DATA DE VENCIMENTO 27/10/2025

DATA DO PAGAMENTO 24/10/2025

VALOR DO DOCUMENTO 105,34

VALOR COBRADO 105,34

NR.AUTENTICACAO 8.C50.BD4.F18.4A1.6EE

Central de Atendimento BB

4004 0001 Capitais e regioes metropolitanas

0800 729 0001 Demais localidades.

Consultas, informacoes e servicos transacionais.

SAC BB

0800 729 0722

Informacoes, reclamacoes, cancelamento de
produtos e servicos.

Ouvidoria

0800 729 5678

Reclamacoes nao solucionadas nos canais
habituais agencia, SAC e demais canais de
atendimento.

Atendimento a Deficientes Auditivos ou de Fala

0800 729 0088

Informacoes, reclamacoes, cancelamento de cartao,
outros produtos e servicos de Ouvidoria.

FUNDO MUNICIPAL DA
ASSISTÊNCIA SOCIAL
FEDERAL
PROCESSO N° 59/2022

CONFERE COM O ORIGINAL

PAGAMENTO
PARTE
R\$ 85,15

RECEBEMOS DE USE EPI EQUIPAMENTOS DE SEGURANCA LTDA OS PRODUTOS CONSTANTES DA NOTA FISCAL INDICADA AO LADO

DATA DE RECEBIMENTO

IDENTIFICAÇÃO E ASSINATURA DO RECEBEDOR

NF-e

Nº 032.806

Série I



USE EPI

EQUIPAMENTOS DE SEGURANCA LTDA

RUA FERNANDO FALCAO, 980, VILA CLAUDIA, São Paulo - SP - 03.180-003

Fone (11) 2614-4336

www.epipremium.com.br

comercial@usepis.com.br

DANFE

Documento Auxiliar da Nota Fiscal Eletrônica

0-Entrada 1-Saída

Nº 032.806

SÉRIE: I

FOLHA: 1 de 1



CHAVE DE ACESSO

3525 1020 1360 9400 0138 5500 1000 0328 0615 9055 5994

Consulta de autenticidade no portal nacional da NF-e
www.nfe.fazenda.gov.br/portal ou no site da Sefaz autorizadora

NATUREZA DA OPERAÇÃO

Venda de mercadoria Contribuinte

PROTOCOLO DE AUTORIZAÇÃO DE USO

135253199620353 - 24/10/2025 12:19:09

INSCRIÇÃO ESTADUAL

143459195113

INSCR. ESTADUAL DO SUBST. TRIB.

CNPJ

20.136.094/0001-38

DESTINATÁRIO / REMETENTE

NOME / RAZÃO SOCIAL

Associação de Pais e Amigos dos Excepcionais de Guaira

CNPJ/CPF

48.448.526/0001-65

DATA EMISSÃO

24/10/2025

ENDEREÇO

Rua 24, 00250 - ao lado do kaikan

BAIRRO

Centro

CEP

14.790-041

DATA SAÍDA

24/10/2025

MUNICÍPIO

Guaira

PHONE/FAX

(17) 3331-2760

UF

SP

INSCRIÇÃO ESTADUAL

HORA SAÍDA

12:19

FATURA / DUPLICATA		NÚMERO		VENCIMENTO		VALOR		NÚMERO		VENCIMENTO		VALOR	
032806/1		24/10/2025		105,34									

CÁLCULO DO IMPOSTO		BASE DE CÁLCULO DO ICMS		VALOR DO ICMS		BASE DE CÁLCULO DO ICMS ST		VALOR DO ICMS ST		VALOR TOTAL DOS PRODUTOS	
0,00		0,00		0,00		0,00		0,00		92,90	
VALOR DO FRETE		VALOR DO SEGURO		DESCONTO		OUTRAS DESPESAS ACESSÓRIAS		VALOR DO IPI		VALOR TOTAL DA NOTA	
15,23		0,00		2,79		0,00		0,00		105,34	

TRANSPORTADOR / VOLUMES TRANSPORTADOS

RAZÃO SOCIAL

Olist Envios J&T Express

FRETE POR CONTA

0 - Contratação do Frete por conta do Remetente (CIF)

CÓDIGO ANTT

PLACA DO VEÍCULO

UF

CNPJ/CPF

ENDEREÇO

MUNICÍPIO

UF

INSCRIÇÃO ESTADUAL

QUANTIDADE

ESPÉCIE

MARCA

NÚMERO

PESO BRUTO

PESO LÍQUIDO

1

Caixa

0,600

0,600

DADOS DO PRODUTO/SERVIÇO		NCM/SH	CST	CFOP	UNID	QUANT.	VLR. UNIT.	VLR. TOTAL	BC ICMS	VLR. ICMS	VLR. IPI	%ICMS	%IPI
BB85PR/40 Bota em EVA preta Antiderrapante cano curto BB85 - Soft Works C.A 37390 - 40		64039990	0101	5.102	Pr	1,00	92,90	92,90	0,00	0,00	0,00	0,00	0,00
GTIN/EAN: 7909066543694													

DADOS ADICIONAIS

INFORMAÇÕES COMPLEMENTARES

PERMITE O APROVEITAMENTO DO CREDITO DE ICMS NO VALOR DE 12,29, CORRESPONDENTE A ALIQUOTA DE 11,67%, NOS TERMOS DO ARTIGO 23 DA LC 123.

Tributos aproximados: R\$ 12,50 (Federal) e R\$ 16,72 (Estadual). Fonte: IBPT 80DB15

Ref. ao pedido número 3731

OC: 3731

Nº Pedido: 4135

RESERVADO AO FISCO

FUNDO MUNICIPAL DA ASSISTÊNCIA SOCIAL FEDERAL

PROCESSO Nº 59/2022

CONFERE COM O ORIGINAL

Obtenha o arquivo XML em <https://erp.tiny.com.br/nfe>

PAGAMENTO

PARTE

R\$ 85,15



Dados para pagamento

Linha Digitável

42297.11504 00064.897317 05071.209125 8 12470000010534

Código do pedido

3731

Vencimento

27/10/2025

Valor

105,34

Descrição

Bota em EVA preta Antiderrapante cano curto BB85 - Soft Works C.A 37390

Opções de pagamento

- 1 Copie a linha digitável e pague pelo seu banco ou carteira digital ou imprima este boleto e apresente-o em qualquer supermercado, lotérica ou loja autorizada.
- 2 Após feito, o pagamento será aprovado em 1 ou 2 horas úteis.

Se o boleto venceu e você precisa emitir um novo, por favor, entre em contato com o vendedor.



Safrá

422-7

Beneficiário USE EPI EQUIPAMENTOS DE SEGURANCA LTDA CNPJ: 20.136.094/0001-38 via Mercado Pago				Espécie Real	Vencimento 27/10/2025
Nº documento 050712091	CNPJ 48.448.526/0001-65	Nosso Número 050712091	Código do pedido 3731	Valor documento	105,34
Pagador Associacao					

Autenticação mecânica

Corte na linha pontilhada



Safrá

422-7

42297.11504 00064.897317 05071.209125 8 12470000010534

Local de pagamento Pagável em qualquer Banco do Sistema de Compensação					Vencimento 27/10/2025
Beneficiário USE EPI EQUIPAMENTOS DE SEGURANCA LTDA CNPJ: 20.136.094/0001-38 via Mercado Pago					Agência/Código do Beneficiário 12400/008554440
Data do documento 22/10/2025	Nº documento 050712091	Espécie doc. DM	Aceite N	Data processamento 22/10/2025	Nosso número 050712091
Uso do banco	Carteira 01	Espécie Real	Quantidade	Valor documento 105,34	Valor documento 105,34
Instruções (Texto de responsabilidade do beneficiário) A entrega do produto ou serviço adquirido é de total responsabilidade de USE EPI EQUIPAMENTOS DE SEGURANCA LTDA. Se tiver qualquer dúvida entre em contato com o estabelecimento em que realizou sua compra. Não pagar após o vencimento. Não receber pagamento em cheque. Boleto com vencimento no final de semana, poderá ser pago no próximo dia útil.					(-) Desconto / Abatimentos
					(-) Outras deduções
					(+) Mora / Multa
					(+) Outros acréscimos
Pagador Associacao CNPJ: 48.448.526/0001-65					(=) Valor cobrado
Beneficiário Final USE EPI EQUIPAMENTOS DE SEGURANCA LTDA CNPJ: 20.136.094/0001-38					Cód. baixa

**FUNDO MUNICIPAL DA
ASSISTÊNCIA SOCIAL
FEDERAL
PROCESSO Nº 59/2022**

CONFERE COM O ORIGINAL

**PAGAMENTO
PARTE
R\$ 85,15**

85,15 - 1339
20,19 - 1588

Ficha de Compensação



Corte na linha pontilhada

Meu carrinho



**Bota em EVA preta Antiderrapante cano curto BB85 -
Soft Works C.A 37390**
Ref. BB85PR/40
Tamanho 40
Marca: SOFT WORKS

- 1 +

R\$ 92,90

Continuar

Frete

Guaira - SP
Rua 24
14790-041

Alterar CEP

Selecione uma forma de envio abaixo:

Correios - Sedex
O Prazo de Entrega é de até 2 Dias Úteis...

R\$ 24,85

Olist Envios J&T Express
O Prazo de Entrega é de até 5 Dias Úteis...

R\$ 15,23

Correios - PAC
O Prazo de Entrega é de até 6 Dias Úteis...

R\$ 20,82

Resumo do pedido

Subtotal

R\$ 92,90

Frete (Olist Envios J&T Express)

R\$ 15,23

Total do pedido

R\$ 108,13

R\$ 105,34 no boleto com desconto
ou 1x sem juros de R\$ 108,13 no Mercado Pago

FUNDO MUNICIPAL DA
ASSISTÊNCIA SOCIAL
FEDERAL
PROCESSO Nº 59/2022

CONFERE COM O ORIGINAL

Onde estamos
Rua: Fernando Falcão, 980 - Mooca,
São Paulo - SP, 03180-003

Seg. à Qui - 08h as 18h | Sexta - 08h as 17h

FORMAS DE PAGAMENTO



SELOS DE SEGURANÇA



USE EPI. © 2025 - USE EPI Equipamentos de Segurança LTDA - 20.136.094/0001-38 - São Paulo / SP - TODOS OS DIREITOS RESERVADOS.

FUNDO MUNICIPAL DA
ASSISTÊNCIA SOCIAL
FEDERAL
PROCESSO Nº 59/2022

CONFERE COM O ORIGINAL

Nome do Produto	Preço Unitário	Qtd	Subtotal	
 Bota Impermeável Antiderrapante Cano Baixo Light Boot - Preto - Super Leve com Palmilha Tamanho 40		R\$114,90	1	R\$114,90
Continuar Comprando		Atualizar		

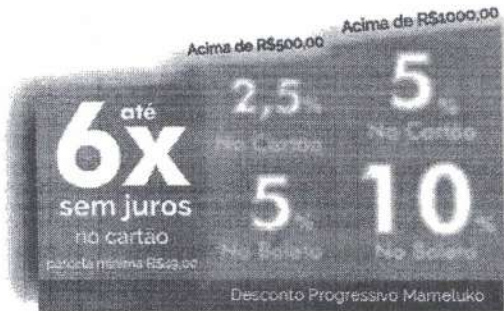

FUNDO MUNICIPAL DA
ASSISTÊNCIA SOCIAL
FEDERAL
PROCESSO Nº 59/2022

CONFERE COM O ORIGINAL

CUPOM DE DESCONTO Digite aqui seu Cupom/Vale-Presente. <input type="text"/>	
CALCULAR FRETE Informe o CEP de destino para calcular o valor da entrega. Cep * <input type="text" value="14790-041"/> <input type="button" value="Calcular"/>	
Frete <input checked="" type="radio"/> Comum - 7 a 10 dias úteis De: R\$47,72 Por: R\$11,78 <input type="radio"/> Expresso - 6 a 9 dias úteis De: R\$28,46 Por: R\$16,42	
Subtotal	R\$114,90
Frete (Frete - Comum - 7 a 10 dias úteis De: R\$47,72 Por:)	R\$11,78
Valor Total	R\$126,68

Mameluko Comércio de Calçados LTDA

CNPJ: 10.723.034/0001-68

Endereço: Avenida Santa Cruz dos Lázaros, 222, Jacareí, SP – CEP 12322-310

Telefone: (11) 3090-4416

E-mail: lojavirtual@mameluko.com.br

**FUNDO MUNICIPAL DA
ASSISTÊNCIA SOCIAL
FEDERAL
PROCESSO N° 59/2022**

CONFERE COM O ORIGINAL

Bota de EVA Cano Curto 15cm Térmica com Solado Antiderrapante Preto BB85 Soft Works CA 37390

Código: **BB85PT**Marca: **SOFTWORKS**

Selecione a opção de Tamanho:

40

FUNDO MUNICIPAL DA
ASSISTÊNCIA SOCIAL
FEDERAL
PROCESSO N° 59/2022

CONFERE COM O ORIGINAL**R\$ 99,90**

até 3x de R\$ 33,30 sem juros

R\$ 94,90 via Pix

1

ADICIONARDisponibilidade: **Imediata**
Aproveite! Restam
apenas 8 unidades**Parcelas**

1x de R\$ 99,90 sem juros

2x de R\$ 49,95 sem juros

3x de R\$ 33,30 sem juros

**R\$ 94,90****R\$ 99,90****Calcular frete e prazo:**

DIGITE SEU CEP

CALCULAR

99,90
23,81
1 23,71

R\$ 0,00	1 dia útil	Retirar pessoalmente
R\$ 23,81	9 dias úteis	Loggi
R\$ 25,32	9 dias úteis	Jadlog Package
R\$ 27,38	5 dias úteis	J&T Standard
R\$ 31,63	9 dias úteis	PAC

**FUNDO MUNICIPAL DA
ASSISTÊNCIA SOCIAL
FEDERAL
PROCESSO N° 59/2022**

CONFERE COM O ORIGINAL

SISBB - SISTEMA DE INFORMACOES BANCO DO BRASIL
28/10/2025 - AUTOATENDIMENTO - 16.09.24
0475800475 0001

Comprovante Pix

CLIENTE: ASSOC PAIS AMIGOS EXCEP G
AGENCIA: 0475-8 CONTA: 1.339-0

Arg's

=====

SOBRE A TRANSACAO

ID: E0000000020251028190900712972119
CNPJ DO PAGADOR: 48.448.526/0001-65
VALOR: R\$137,22
TARIFA: R\$1,35
DATA: 28/10/2025 - 16:09:18

PAGO PARA: M.a.z. Vancim Papelaria
CNPJ: 35.064.376/0001-44
CHAVE PIX: 35064376000144
INSTITUICAO: 60746948 BCO BRADESCO S.A.
AGENCIA: 0335 - CONTA: 0000000000000084069
TIPO DE CONTA: Conta Corrente

Esta transação pode ser tarifada em até 0,99%,
com valor máximo de R\$10,00. O valor definitivo
poderá ser consultado no BBDPJ.

Notificacao enviada em: 28/10/2025 - 16:09:18

DOCUMENTO: 102801
AUTENTICACAO SISBB: 5.BBF.A89.1A1.BFF.721

Central de Atendimento BB
4004 0001

Consultas, informacoes e servicos transacionais.

SAC BB
0800 729 0722

Informacoes, reclamacoes, cancelamento de produ-
tos e servicos.

Ouvidoria
0800 729 5678

Reclamacoes nao solucionadas nos canais
habituais agencia, SAC e Demais canais de
atendimento.

Atendimento a deficientes auditivos ou fala
0800 729 0088

Informacoes, reclamacoes, cancelamento de cartao
e outros produtos e servicos de Ouvidoria.

FUNDO MUNICIPAL DA
ASSISTÊNCIA SOCIAL
FEDERAL
PROCESSO N° 59/2022

CONFERE COM O ORIGINAL

RECEBEMOS DE M.A.Z VANCIM PAPELARIA OS PRODUTOS / SERVIÇOS CONSTANTES DA NOTA FISCAL INDICADO AO LADO		NF-e Nº 000000792 SÉRIE 001
EMISSION: 28/10/2025 - DEST. / REM.: ASSOCIACAO DE PAIS E AMIGOS DOS EXCEPCIO - VALOR TOTAL: R\$ 137,22		
DATA DE RECEBIMENTO	IDENTIFICAÇÃO E ASSINATURA DO RECEBEDOR	

IDENTIFICAÇÃO DO EMITENTE M.A.Z VANCIM PAPELARIA AV 11, 601 - CENTRO - CEP:14790-000 - GUAIRA - SP TEL: papelariavancim@hotmail.com		DANFE DOCUMENTO AUXILIAR DA NOTA FISCAL ELETRÔNICA 0 - ENTRADA 1 - SAÍDA Nº 000000792 fl. 1 / 1 SÉRIE 001		 CHAVE DE ACESSO 3525 1035 0643 7600 0144 5500 1000 0007 9219 2728 0281 Consulta de autenticidade no portal nacional da NF-e .www.nfe.fazenda.gov.br/portal ou no site da Sefaz Autorizadora	
NATUREZA DE OPERAÇÃO VENDA DE MERCADORIA ADQUIRIDA		PROTOCOLO DE AUTORIZAÇÃO DE USO 135253239716978 28/10/2025 09:11:09			
INSCRIÇÃO ESTADUAL 322071162112		INSCRIÇÃO ESTADUAL DO SUBST. TRIB.		CNPJ / CPF 35.064.376/0001-44	

DESTINATÁRIO / REMETENTE NOME / RAZÃO SOCIAL ASSOCIACAO DE PAIS E AMIGOS DOS EXCEPCIO				CNPJ / CPF 48.448.526/0001-65		DATA DA EMISSÃO 28/10/2025	
ENDEREÇO ANEL VIARIO JULIO ROBINI - PROLONGAMENTO DA RUA 26,				BAIRRO / DISTRITO CENTRO		CEP 14790-000	
MUNICÍPIO GUAIRA				FONE / FAX (17)3331-2760		UF SP	
				INSCRIÇÃO ESTADUAL		HORA DA SAÍDA 08:47:00	

CÁLCULO DO IMPOSTO						
BASE DE CÁLCULO DO ICMS	VALOR DO ICMS	BASE CÁLC. ICMS SUBST.	VALOR DO ICMS SUBST.	VALOR APROX. DOS TRIBUTOS	VALOR TOTAL DOS PRODUTOS	
0,00	0,00	0,00	0,00	29,33	137,22	
VALOR DO FRETE	VALOR DO SEGURO	DESCONTO	OUTRAS DESP. ACESS.	VALOR DO IPI	VALOR TOTAL DA NOTA	
0,00	0,00	0,00	0,00	0,00	137,22	

TRANSPORTADOR / VOLUMES TRANSPORTADOS		RAZÃO SOCIAL M.A.Z VANCIM PAPELARIA		FRETE POR CONTA 0 - REMETENTE		CÓDIGO ANTT		PLACA DO VEÍCULO		UF		CNPJ / CPF	
ENDEREÇO CENTRO - CEP:14790-000 - GUAIRA - SP		MUNICÍPIO GUAIRA		UF SP		INSCRIÇÃO ESTADUAL							
QUANTIDADE	ESPÉCIE	MARCA	NUMERAÇÃO	PESO BRUTO	PESO LÍQUIDO								

DADOS DO PRODUTO / SERVIÇOS														
CÓDIGO DO PROD. / SERV.	DESCRIÇÃO DO PRODUTO / SERVIÇO	NCM / SH	CSOSN	CFOP	UNID.	QUANT.	VALOR UNITÁRIO	VALOR DESCONTO	VALOR LÍQUIDO	BASE CÁLC. ICMS	VALOR ICMS	VALOR IPI	ALÍQUOTAS ICMS	ALÍQUOTAS IPI
209	PAPEL CREPOM Valor Aprox dos Tributos R\$: 1,36 Federais e 1,26 Estaduais.	48081000	0102	5102	UN	6,000	1,75	0,00	10,50	0,00	0,00	0,00	0,00	0,00
388	TINTA PVA 100 ML Valor Aprox dos Tributos R\$: 5,91 Federais e 4,79 Estaduais.	32131000	0102	5102	UN	6,000	11,40	0,00	68,40	0,00	0,00	0,00	0,00	0,00
42	CLIPS N 06 Valor Aprox dos Tributos R\$: 0,61 Federais e 1,74 Estaduais.	90189095	0102	5102	CX	1,000	14,50	0,00	14,50	0,00	0,00	0,00	0,00	0,00
702	CLIPS GALV. 4/0 C/ 500 G Valor Aprox dos Tributos R\$: 1,93 Federais e 2,61 Estaduais.	83059000	0102	5102	CX	1,000	14,50	0,00	14,50	0,00	0,00	0,00	0,00	0,00
78	CORRETIVO DE FITA Valor Aprox dos Tributos R\$: 0,39 Federais e 1,68 Estaduais.	35061090	0102	5102	UN	2,000	4,66	0,00	9,32	0,00	0,00	0,00	0,00	0,00
170	PAPEL DE FOTO BILHANTE C/ 50 FLS Valor Aprox dos Tributos R\$: 3,45 Federais e 3,60 Estaduais.	37031010	0102	5102	CX	1,000	20,00	0,00	20,00	0,00	0,00	0,00	0,00	0,00

FUNDO MUNICIPAL DA
ASSISTÊNCIA SOCIAL
FEDERAL
PROCESSO Nº 59/2022

CONFERE COM O ORIGINAL

DADOS ADICIONAIS		RESERVADO AO FISCO	
INFORMAÇÕES COMPLEMENTARES Valor Aprox dos Tributos R\$: 13,65 Federais e 15,68 Estaduais, Fonte: IBPT/empresometro.com.br 42CA6E.			

Assistencia



ASSOCIAÇÃO DE PAIS E AMIGOS DOS EXCEPCIONAIS DE GUAÍRA

Fundada em 06 de dezembro de 1976

Autorização para funcionamento: Portaria DRE 30/06 - Publicado DOE 03/07/82

Filiada à Federação Nacional das APAEs sob nº 322

Registros: Conselho Nacional do Serviço Social MEC - nº 243708

Conselho Municipal de Assistência Social - nº 005

Declarada: Entidade de Fins Filantrópicos - 20/06/95

Utilidade Pública Federal Lei n. 91108-Utilidade Pública Estadual Lei nº 2426-Utilidade Pública Municipal Lei nº 1100

**FUNDO MUNICIPAL DA
ASSISTÊNCIA SOCIAL
FEDERAL
PROCESSO Nº 59/2022**

CONFERE COM O ORIGINAL

Relatório de Cotação

Empresa/Fornecedor: ANTONIO MUNIZ DE ASSIS NETO

CNPJ: 57.259.394/0001-14

Data: 01/10/2025 REF: OUTUBRO E NOVEMBRO.

57.259.394/0001-14
322.128.698.111
57.259.394 ANTONIO MUNIZ DE ASSIS NETO
GSA PAPELARIA
RUA: ZERO DOIS Nº 465 - CENTRO
CEP: 14790-000
GUAÍRA-SP

PRODUTOS	QUANT.	PREÇO
APONTADOR C/ DEPOSITO 1 FURO	UN	1,00
APONTADOR JUMBO	UN	4,80
BEXIGA OVAL COLORIDA	PCT	11,47
BEXIGA OVAL LISA	PCT	11,47
BORRACHA BRANCA TAM. 40	UN	0,76
BORRACHINHA 100 GR	PCT	5,53
CADERNO BROCHURÃO 96 FOLHAS C/DURA	UN	10,05
CADERNO DIARIO CAPA DURA 60 FOLHAS	UN	5,05
CADERNO ESPIRAL CAPA DURA 96 FOLHAS	UN	11,12
CADERNO UNIVERSITARIO 200 FOLHAS	UN	19,55
CALCULADORA GRANDE	UN	34,53
CANETA ESFEROGRAFICA	UN	0,85
CANETA HIDROGRAFICA	UN	6,50
CANETA MARCA TEXTO	UN	2,08
CANETA MARCADOR PERMANENTE	UN	6,20
CANETA PARA TECIDO	UN	3,60
CANETA RETRO PROJETOR 1.0	UN	8,55
CANETA RETRO PROJETOR 2.0	UN	5,36
CARTOLINA DUPLA FACE	UN	1,03
CLIPS 2/0	CX	14,90
CLIPS 4/0	CX	14,90
CLIPS 6/0	CX	14,90
CLIPS 8/0	CX	14,90
CLIPS 10/0	CX	14,90
COLA BASTÃO 20 GR	UN	10,82
COLA CASCOREZ 1 KG	UN	45,08
COLA COLORIDA NORMAL C/6 UN	UN	10,60

57.259.394/0001-14

322.128.698.111

57.259.394 ANTONIO MUNIZ DE ASSIS NETO

GSA PAPELARIA

RUA: ZERO DOIS Nº 465 - CENTRO

CEP: 14790-000

GUAÍRA-SP

End.: Rua Alexandre Muraishi nº 0250 - Centro - Guairá-SP. CEP: 14.790-000

Telefones: Fixo: 17-3331-2760 - Celular e WhatsApp: 17-99975-2760

CNPJ: 48.448.526/0001-65 - e-mail: secretaria@apaeguaira.org.br - Site: www.apaeguaira.com.br



Gualra - SP

Fundada em 06 de dezembro de 1976

Autorização para funcionamento: Portaria DRE 30/06 - Publicado DOE 03/07/82

Filiada à Federação Nacional das APAEs sob nº 322

Registros: Conselho Nacional do Serviço Social MEC – nº 243708

Conselho Municipal de Assistência Social – nº 005

Declarada: Entidade de Fins Filantrópicos – 20/06/95

Utilidade Pública Federal Lei n. 91108—Utilidade Pública Estadual Lei n° 2426—Utilidade Pública Municipal Lei n° 1100

COLA DE TECIDO		UN	5,30
COLA GLITER ORVALHO		UN	
COLA GLITTER COLORIDA C/6		CX	11,55
COLA GLITTER FRUTACOR		UN	3,75
COLA INSTANTÂNEA		UN	10,80
COLA LIQUIDA 01 KG		UN	15,50
COLA LIQUIDA 40 GRAMAS		UN	1,08
COLA PARA EVA	FUNDO MUNICIPAL DA ASSISTÊNCIA SOCIAL FEDERAL PROCESSO Nº 59/2022	UN	2,85
COLA PARA ISOPOR		UN	2,85
COLA UNIVERSAL		UN	6,30
COLCHETE Nº 11		UN	16,06
COLCHETE Nº 15	CONFERE COM O ORIGINAL	UN	25,22
CORRETIVO EM FITA		UN	5,16
CORTADOR DE EVA CIRCULO 38 MM		UN	50,60
CORTADOR DE EVA FLOR 38 MM		UN	50,60
CORTADOR DE EVA CIRCULO 25 MM		UN	24,82
DUREX GRANDE		UN	1,62
DUREX COLORIDO		UN	1,35
ESTILETE GRANDE		UN	2,30
ESTRATOR DE GRAMPO		UN	1,21
ETIQUETAS PARA NOMES DE CADERNO		PCT	19,40
EVA COM GLITTER		UN	3,80
EVA ESTAMPADO		UN	5,15
EVA LISO		UN	1,88
EVA FELPUDO		UN	5,85
FITA CREPE 18X50 MM		UN	5,75
FITA DUPLA FACE		UN	7,83
FITA EMPACOTADORA TRANSPARENTE		UN	4,55
FITILHO		UN	2,20
FOLHA A4 120 GS BLOCO 20 FLS		PCT	9,20
FOLHA SULFITE A3		PCT	71,71
FOLHA SULFITE A4 AUTOCOLANTE		PCT	29,62
FOLHAS DE SULFITE A4 500 FOLHAS		PCT	28,90
FOLHAS DE SULFITE A4 180 GR		PCT	13,55
GIZ COLORIDO		CX	4,70
GIZ DE CERA C/12 UN		CX	3,80
GIZÃO DE CERA C/ 12 UN		CX	6,26
GLITER EM PÓ		PCT	11,78
GRAMPEADOR PEQUENO		UN	11,80
GRAMPEADOR MÉDIO		UN	21,05
GRAMPO PARA GRAMPEADOR 26/6		UN	4,45

RUA: ZERO DOIS N° 465 - CENTRO

CEP: 14790-000

GUAÍRA-SP

End.: Rua Alexandre Muraishi nº 0250 - Centro - Guafrá-Sp. CEP: 14.790-000

Telefones: Fixo: 17-3331-2760 - Celular e WhatsApp: 17-99975-2760

CNPJ: 48.448.526/0001-65 - e-mail: secretaria@apaeguaira.org.br - Site: www.apaeguaira.com.br

**APAE**

Guaíra - SP

ASSOCIAÇÃO DE PAIS E AMIGOS DOS EXCEPCIONAIS DE GUAÍRA

Fundada em 06 de dezembro de 1976

Autorização para funcionamento: Portaria DRE 30/06 - Publicado DOE 03/07/82

Filiada à Federação Nacional das APAEs sob nº 322

Registros: Conselho Nacional do Serviço Social MEC - nº 243708

Conselho Municipal de Assistência Social - nº 005

Declarada: Entidade de Fins Filantrópicos - 20/06/95

Utilidade Pública Federal Lei n. 91108-Utilidade Pública Estadual Lei nº 2426-Utilidade Pública Municipal Lei nº 1100

GRAMPO TRILHO PLASTICO (ROMEU E JULIETA)	PCT	15,30
JOGO CANETINHA COLORIDA PILOT COLOR 850L	CX	52,60
JOGO DE CANETINHA COLORIDA C/12	CX	6,50
LANTEJOULA	POTE	0,72
LAPIS DE COR JUMBO 12 CORES	CX	10,80
LAPIS DE COR SIMPLES 12 CORES	CX	5,35
LAPIS DE COR SIMPLES 24 CORES	CX	10,35
LAPIS PRETO	UN	0,36
LAPIS PRETO JUMBO	UN	1,68
LATEX	RL	1,02
MASSA DE MODELAR C/ 12 CORES	UN	5,35
MOLHA DEDO GLICERINA	UN	3,11
NOTAS AUTO-ADESIVAS (POST-IT) C/4	UN	8,95
PALITO DE PICOLÉ COLORIDO	PCT	9,60
PALITO DE PICOLÉ CRU	PCT	5,85
PAPEL CAMURÇA	UN	1,46
PAPEL CARBONO	UN	0,62
PAPEL CARTÃO	UN	1,38
PAPEL CELOFANE	UN	1,88
PAPEL CREPON	UN	1,77
PAPEL DOBRADURA	UN	0,51
PAPEL ESPELHO	UN	0,85
PAPEL FANTASIA	UN	0,52
PAPEL FILIPINHO	UN	9,50
PAPEL FILIPINHO COLORIDO	UN	12,35
PAPEL FOTOGRAFICO NORMAL	PCT	21,45
PAPEL FOTOGRAFICO AUTO COLANTE	PCT	37,05
PAPEL LAMINADO	UN	1,53
PAPEL PARDO	UN	0,94
PAPEL DE SEDA 40X60	UN	0,30
PAPEL VERGE A4	UN	26,85
PASTA ARQUIVO MORTO POLIONDAS	UN	6,08
PASTA DE ELASTICO (PLASTICO)	UN	3,15
PASTA DE ELASTICO (PAPELÃO)	UN	2,93
PASTA L PLÁSTICA	UN	0,78
PASTA TRILHO PAPEL	UN	2,36
PEN DRIVE 16 GB	UN	29,38
PEN DRIVE 32	UN	33,22
PERCEVEJO	UN	3,96

FUNDO-MUNICIPAL DA
ASSISTÊNCIA SOCIAL
FEDERAL
PROCESSO Nº 59/2022

CONFERE COM O ORIGINAL

57.259.394/0001-14

322.128.698-111

57.259.394 ANTONIO MUNIZ DE ASSIS NETO

GSA PAPELARIA

RUA: ZERO DOIS Nº 465 - CENTRO

CEP: 14790-000

GUAÍRA-SP

End.: Rua Alexandre Muraishi nº 0250 - Centro - Guaíra-Sp. CEP: 14.790-000

Telefones: Fixo: 17-3331-2760 - Celular e WhatsApp: 17-99975-2760

CNPJ: 48.448.526/0001-65 - e-mail: secretaria@apaeguaira.org.br - Site: www.apaeguaira.com.br

**APAE**

Guaíra - SP

ASSOCIAÇÃO DE PAIS E AMIGOS DOS EXCEPCIONAIS DE GUAÍRA

Fundada em 06 de dezembro de 1976

Autorização para funcionamento: Portaria DRE 30/06 - Publicado DOE 03/07/82

Filiada à Federação Nacional das APAEs sob nº 322

Registros: Conselho Nacional do Serviço Social MEC - nº 243708

Conselho Municipal de Assistência Social - nº 005

Declarada: Entidade de Fins Filantrópicos - 20/06/95

Utilidade Pública Federal Lei n. 91108-Utilidade Pública Estadual Lei nº 2426-Utilidade Pública Municipal Lei nº 1100

PINCEL 815 Nº10	UN	3,27
PINCEL ATOMICO PILOT 850	UN	4,39
PLASTICO P/ PLASTIFICAÇÃO 220X307 0,05	PCT	75,02
PRENDEDOR DE PAPEL 19 MM	UN	0,26
PRENDEDOR DE PAPEL 41 MM	UN	0,99
REFIL DE COLA QUENTE FINO	PCT	63,18
REFIL DE COLA QUENTE GROSSA	PCT	63,18
KIT REFIL PINCEL GIOTTO TAKLON REDONDO SÉRIE 500-7 PINCÊIS	UN	—
RÉGUA PLÁSTICA TRANSPARENTE 30 CM	UN	1,06
TERMOLINA LEITOSA	UN	10,30
TESOURA ESCOLAR DESTRO	UN	2,27
TESOURA ESCOLAR PARA CANHOTO	UN	12,65
TESOURA GRANDE	UN	8,82
TINTA GUACHE 250 ML	UN	6,02
TINTA GUACHE C/6 CORES	UN	4,54
TINTA PARA ARTESANATO 100 ML	UN	12,35
TINTA PARA ARTESANATO 37 ML	UN	5,05
TINTA PARA CARIMBO	UN	4,15
TINTA PARA TECIDO	UN	5,20
TINTA PINTURA A DEDO C/6 CORES	UN	4,10
TNT	MT	1,66
TNT 50 MTS	ROLO	77,87
VERNIZ ACRILICO BRILANTE 100 ML	UN	12,80

FUNDO MUNICIPAL DA
ASSISTÊNCIA SOCIAL
FEDERAL
PROCESSO Nº 59/2022

CONFERE COM O ORIGINAL

57.259.394/0001-14

322.128.698.111

57.259.394 ANTONIO MUNIZ DE ASSIS NETO

GSA PAPELARIA

RUA: ZERO DOIS Nº 465 - CENTRO

CEP: 14790-000

GUAÍRA-SP

Relatório de Cotação

Empresa/Fornecedor: M.A.Z VANCIM PAPELARIA

CNPJ: 35.064.376/0001-44

Data: 01/10/2025 REF: OUTUBRO E NOVEMBRO.

Vancim

PRODUTOS	QUANT.	PREÇO
APONTADOR C/ DEPOSITO 1 FURO	UN	1,06
APONTADOR JUMBO	UN	1,77
BEXIGA OVAL COLORIDA	PCT	12,25
BEXIGA OVAL LISA	PCT	12,25
BORRACHA BRANCA TAM. 40	UN	0,73
BORRACHINHA 100 GR	PCT	5,21
CADERNO BROCHURÃO 96 FOLHAS C/DURA	UN	10,20
CADERNO DIARIO CAPA DURA 60 FOLHAS	UN	
CADERNO ESPIRAL CAPA DURA 96 FOLHAS	UN	11,88
CADERNO UNIVERSITARIO 200 FOLHAS	UN	18,26
CALCULADORA GRANDE	UN	33,50
CANETA ESFEROGRAFICA	UN	0,92
CANETA HIDROGRAFICA	UN	
CANETA MARCA TEXTO	UN	1,58
CANETA MARCADOR PERMANENTE	UN	
CANETA PARA TECIDO	UN	8,45
CANETA RETRO PROJETOR 1.0	UN	5,21
CANETA RETRO PROJETOR 2.0	UN	1,97
CARTOLINA DUPLA FACE	UN	1,11
CLIPS 2/0	CX	14,50
CLIPS 4/0	CX	14,50
CLIPS 6/0	CX	14,50
CLIPS 8/0	CX	14,50
CLIPS 10/0	CX	14,50
COLA BASTÃO 20 GR	UN	2,23
COLA CASCOREZ 1 KG	UN	48,20
COLA COLORIDA NORMAL C/6 UN	UN	11,32

FUNDO MUNICIPAL DA
ASSISTÊNCIA SOCIAL
FEDERAL
PROCESSO Nº 59/2022

CONFERE COM O ORIGINAL

**APAE**

Guaíra - SP

ASSOCIAÇÃO DE PAIS E AMIGOS DOS EXCEPCIONAIS DE GUAÍRA

Fundada em 06 de dezembro de 1976

Autorização para funcionamento: Portaria DRE 30/06 - Publicado DOE 03/07/82

Filiada à Federação Nacional das APAEs sob nº 322

Registros: Conselho Nacional do Serviço Social MEC – nº 243708

Conselho Municipal de Assistência Social – nº 005

Declarada: Entidade de Fins Filantrópicos – 20/06/95

Utilidade Pública Federal Lei n. 91108–Utilidade Pública Estadual Lei nº 2426–Utilidade Pública Municipal Lei nº 1100

COLA DE TECIDO	UN	5,32
COLA GLITER ORVALHO	UN	
COLA GLITTER COLORIDA C/6	CX	14,50
COLA GLITTER FRUTACOR	UN	3,98
COLA INSTANTÂNEA	UN	10,90
COLA LIQUIDA 01 KG	UN	16,58
COLA LIQUIDA 40 GRAMAS	UN	1,15
COLA PARA EVA	UN	3,05
COLA PARA ISOPOR	UN	3,05
COLA UNIVERSAL	UN	6,73
COLCHETE Nº 11	UN	17,17
COLCHETE Nº 15	UN	26,97
CORRETIVO EM FITA	UN	4,66
CORTADOR DE EVA CIRCULO 38 MM	UN	54,13
CORTADOR DE EVA FLOR 38 MM	UN	54,13
CORTADOR DE EVA CIRCULO 25 MM	UN	26,54
DUREX GRANDE	UN	1,23
DUREX COLORIDO	UN	1,43
ESTILETE GRANDE	UN	2,46
ESTRATOR DE GRAMPO	UN	1,30
ETIQUETAS PARA NOMES DE CADERNO	PCT	
EVA COM GLITTER	UN	4,88
EVA ESTAMPADO	UN	5,54
EVA LISO	UN	2,10
EVA FELPUDO	UN	6,24
FITA CREPE 18X50 MM	UN	6,14
FITA DUPLA FACE	UN	8,37
FITA EMPACOTADORA TRANSPARENTE	UN	4,91
FITILHO	UN	2,35
FOLHA A4 120 GS BLOCO 20 FLS	PCT	6,03
FOLHA SULFITE A3	PCT	73,71
FOLHA SULFITE A4 AUTOCOLANTE	PCT	
FOLHAS DE SULFITE A4 500 FOLHAS	PCT	35,10
FOLHAS DE SULFITE A4 180 GR	PCT	10,04
GIZ COLORIDO	CX	5,03
GIZ DE CERA C/12 UN	CX	4,50
GIZÃO DE CERA C/ 12 UN	CX	6,80
GLITER EM PÓ	POTE	0,76
GRAMPEADOR PEQUENO	UN	12,32
GRAMPEADOR MÉDIO	UN	27,27
GRAMPO PARA GRAMPEADOR 26/6	UN	4,75

End.: Rua Alexandre Muraishi nº 0250 – Centro – Guaíra-Sp. CEP: 14.790-000

Telefones: Fixo: 17-3331-2760 - Celular e WhatsApp: 17-99975-2760

CNPJ: 48.448.526/0001-65 - e-mail: secretaria@apaeguaia.org.br - Site: www.apaeguaia.com.br

**APAE**

Guaíra - SP

ASSOCIAÇÃO DE PAIS E AMIGOS DOS EXCEPCIONAIS DE GUAÍRA

Fundada em 06 de dezembro de 1976

Autorização para funcionamento: Portaria DRE 30/06 - Publicado DOE 03/07/82

Filiada à Federação Nacional das APAEs sob nº 322

Registros: Conselho Nacional do Serviço Social MEC - nº 243708

Conselho Municipal de Assistência Social - nº 005

Declarada: Entidade de Fins Filantrópicos - 20/06/95

Utilidade Pública Federal Lei n. 91108-Utilidade Pública Estadual Lei nº 2426-Utilidade Pública Municipal Lei nº 1100

GRAMPO TRILHO PLASTICO (ROMEU E JULIETA)	PCT	16,09
JOGO CANETINHA COLORIDA PILOT COLOR 850L	CX	
JOGO DE CANETINHA COLORIDA C/12	CX	4,83
LANTEJOULA	POTE	0,97
LAPIS DE COR JUMBO 12 CORES	CX	13,88
LAPIS DE COR SIMPLES 12 CORES	CX	4,69
LAPIS DE COR SIMPLES 24 CORES	CX	9,92
LAPIS PRETO	UN	0,40
LAPIS PRETO JUMBO	UN	1,20
LATEX	RL	
MASSA DE MODELAR C/ 12 CORES	UN	5,73
MOLHA DEDO GLICERINA	UN	3,20
NOTAS AUTO-ADESIVAS (POST-IT) C/4	UN	6,66
PALITO DE PICOLÉ COLORIDO	PCT	10,27
PALITO DE PICOLÉ CRU	PCT	6,26
PAPEL CAMURÇA	UN	1,55
PAPEL CARBONO	UN	2,50
PAPEL CARTÃO	UN	1,47
PAPEL CELOFANE	UN	1,35
PAPEL CREPON	UN	1,75
PAPEL DOBRADURA	UN	0,50
PAPEL ESPELHO	UN	
PAPEL FANTASIA	UN	0,55
PAPEL FILIPINHO	UN	13,21
PAPEL FILIPINHO COLORIDO	UN	13,21
PAPEL FOTOGRAFICO NORMAL	PCT	20,00
PAPEL FOTOGRAFICO AUTO COLANTE	PCT	39,64
PAPEL LAMINADO	UN	1,62
PAPEL PARDO	UN	1,00
PAPEL DE SEDA 40X60	UN	0,35
PAPEL VERGE A4	UN	14,87
PASTA ARQUIVO MORTO POLIONDAS	UN	6,49
PASTA DE ELASTICO (PLASTICO)	UN	3,34
PASTA DE ELASTICO (PAPELÃO)	UN	3,13
PASTA L PLÁSTICA	UN	0,82
PASTA TRILHO PAPEL	UN	2,14
PEN DRIVE 16 GB	UN	31,43
PEN DRIVE 32	UN	35,53
PERCEVEJO	UN	4,22

FUNDO MUNICIPAL DA
ASSISTÊNCIA SOCIAL
FEDERAL
PROCESSO Nº 59/2022

CONFERE COM O ORIGINAL

End.: Rua Alexandre Muraishi nº 0250 - Centro - Guaíra-Sp. CEP: 14.790-000

Telefones: Fixo: 17-3331-2760 - Celular e WhatsApp: 17-99975-2760

CNPJ: 48.448.526/0001-65 - e-mail: secretaria@apaeguaíra.org.br - Site: www.apaeguaíra.com.br



APAE

Guaíra - SP

ASSOCIAÇÃO DE PAIS E AMIGOS DOS EXCEPCIONAIS DE GUAÍRA

Fundada em 06 de dezembro de 1976

Autorização para funcionamento: Portaria DRE 30/06 - Publicado DOE 03/07/82

Filiada à Federação Nacional das APAEs sob nº 322

Registros: Conselho Nacional do Serviço Social MEC - nº 243708

Conselho Municipal de Assistência Social - nº 005

Declarada: Entidade de Fins Filantrópicos - 20/06/95

Utilidade Pública Federal Lei n. 91108-Utilidade Pública Estadual Lei nº 2426-Utilidade Pública Municipal Lei nº 1100

PINCEL 815 Nº10	UN	3,48
PINCEL ATOMICO PILOT 850	UN	4,68
PLASTICO P/ PLASTIFICAÇÃO 220X307 0,05	PCT	80,23
PRENDEDOR DE PAPEL 19 MM	UN	0,27
PRENDEDOR DE PAPEL 41 MM	UN	1,06
REFIL DE COLA QUENTE FINO	PCT	51,89
REFIL DE COLA QUENTE GROSSA	PCT	51,89
KIT REFIL PINCEL GIOTTO TAKLON	UN	
REDONDO SÉRIE 500-7 PINCÉIS		
RÉGUA PLÁSTICA TRANSPARENTE 30 CM	UN	1,14
TERMOLINA LEITOSA	UN	10,30
TESOURA ESCOLAR DESTRO	UN	3,05
TESOURA ESCOLAR PARA CANHOTO	UN	8,66
TESOURA GRANDE	UN	9,44
TINTA GUACHE 250 ML	UN	6,44
TINTA GUACHE C/6 CORES	UN	4,85
TINTA PARA ARTESANATO 100 ML	UN	11,40
TINTA PARA ARTESANATO 37 ML	UN	5,24
TINTA PARA CARIMBO	UN	4,43
TINTA PARA TECIDO	UN	5,55
TINTA PINTURA A DEDO C/6 CORES	UN	4,38
TNT	MT	1,66
TNT 50 MTS	ROLO	83,29
VERNIZ ACRILICO BRILANTE 100 ML	UN	14,00

153.064.376/0001-44

322.071.462.112

M.A.Z. VANDIM PAPELARIA

PAPELARIA VANDIM

Av. 11, Nº 601

BARRIO CENTRO

CEP 14790-000

GUAÍRA-SP

**FUNDO MUNICIPAL DA
ASSISTÊNCIA SOCIAL
FEDERAL
PROCESSO Nº 59/2022**

CONFERE COM O ORIGINAL

Carrinho de compras

Desmarcar todos os itens



Tnt 1,40M 40G Amarelo RI-50Mts - 97411

Produto sob encomenda

Elegível para frete GRÁTIS

Este pedido é para presente

1

Compartilhar

Preço

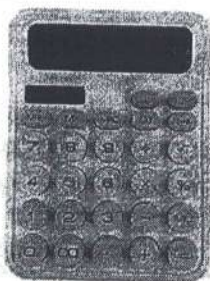
R\$120⁰⁹ou em até 4x
de R\$ 30,03 sem
juros

Calculadora Tela LCD Grande de 12 Dígitos, Mecânica, Colorida, Botões Grandes e Fáceis de Pressionar, Modo de repouso

Em estoque

Elegível para Frete GRÁTIS

Este pedido é para presente

Cor: Branco

1

Compartilhar

R\$37⁹⁰Mais por Menos: 10%
off em 10+ itens
Comprar itens elegíveis

Pasta Grampo Trilho, Dac, Pasta Grampo Trilho 606Pp-Fm, Fumê, 606Pp-Fm

Em estoque

Elegível para Frete GRÁTIS

Este pedido é para presente

Cor: Fumê

Quantidade mínima necessária: 2

2

Compartilhar

R\$4⁹⁵

20 rolos de fita adesiva 12x40 - Transparente

Em estoque

Vendido por: Lacra Pack

Opções de presente indisponíveis. Saiba mais

1

Compartilhar

R\$31⁹⁰

Marcador Retroprojeter 1.0 Pilot Unidade Preto

Somente 3 em estoque.

Vendido por: Sebo Capricho 1

Opções de presente indisponíveis. Saiba mais

1

Compartilhar

R\$13⁸⁰

FUNDO MUNICIPAL DA
ASSISTÊNCIA SOCIAL
FEDERAL
PROCESSO N° 59/2022

CONFERE COM O ORIGINAL

**Pincel Retro Projeter SM, Preto, 2 mm, Pilot**

Em estoque

Elegível para Frete GRÁTIS

Este pedido é para presente

1

Compartilhar

R\$7³⁰**Bacchi 17147, Colchete Latonados, Multicolor**

Em estoque

Vendido por: TK SHOPPING OFERTAS

Opções de presente indisponíveis. Saiba mais

1

Compartilhar

R\$37¹⁶**Arquivo Morto Polipropileno x 10 Unidades, Polibras 043609, Azul**

Somente 6 em estoque.

Vendido por: PapelariaMix

Opções de presente indisponíveis. Saiba mais

Cor: Azul

1

Compartilhar

R\$66²⁰ou em até 2x
de R\$ 33,10 sem
juros**Dello - Pasta Aba Elástico A4 Line Cristal**

Em estoque

Elegível para Frete GRÁTIS

Este pedido é para presente

1

Compartilhar

R\$3⁹⁰**Cola Bastão 20g Scotch 3M**

Em estoque

Vendido por: Lepok A sua Grande Papelaria

Opções de presente indisponíveis. Saiba mais

1

Compartilhar

R\$16⁷⁷

**FUNDO MUNICIPAL DA
ASSISTÊNCIA SOCIAL
FEDERAL
PROCESSO N° 59/2022**

CONFERE COM O ORIGINAL



Loctite Super Bonder Mega, Adesivo instantâneo para reparos,
Cola transparente para materiais diversos com acabamento

R\$15⁵⁰

Em estoque

Elegível para Frete GRÁTIS

Este pedido é para presente

1

Compartilhar



Caneta Hidrográfica, Pilot, Color 850-L Junior, 1420007JG01200,
12 Cores

R\$48⁷⁰

Em estoque

Elegível para Frete GRÁTIS

Este pedido é para presente

1

Compartilhar

Mais por Menos: 10%
off em 10+ itens
Comprar itens elegíveis



Caneta Hidrográfica, Pilot, Color 850-L Júnior, Preta

R\$6⁰⁰

Em estoque

Elegível para Frete GRÁTIS

Este pedido é para presente

Quantidade mínima necessária: 3

3

Compartilhar



PINCEL ESCOLAR CHATO LONGO BLISTER 815-10 CX/24
BLISTER LEOLEO

R\$7⁷⁶

Em estoque

Vendido por: TK SHOPPING OFERTAS

Opções de presente indisponíveis. Saiba mais

1

Compartilhar



BRW Percevejo Latonado Dourado 100 Unidades

R\$8⁹⁰

Em estoque

Elegível para Frete GRÁTIS

Este pedido é para presente

Quantidade mínima necessária: 2

2

Compartilhar

Mais por Menos: 10%
off em 10+ itens
Comprar itens elegíveis

FUNDO MUNICIPAL DA
ASSISTÊNCIA SOCIAL
FEDERAL
PROCESSO Nº 59/2022

CONFERE COM O ORIGINAL

Régua de 30 cm cristal

Em estoque

Elegível para Frete GRÁTIS

Este pedido é para presente



1

Compartilhar

R\$2⁸⁰

Placa em EVA Estampado, Make +, 2 mm, Branco com Corações Rosa, 60x40cm, Pacote com 5

Em estoque

Vendido por: LCM3 STORE

Opções de presente indisponíveis. Saiba mais

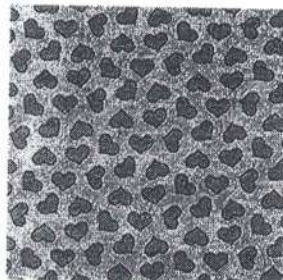

1

Compartilhar

R\$37⁶⁶

Lapis Cor Bazze Wave Jumbo 12 Cores

Em estoque

Elegível para Frete GRÁTIS

Este pedido é para presente



1

Compartilhar

R\$12²⁰

Caderno Universitário Capa Dura Sem Pauta 10 Matérias 200 Folhas

Em estoque

Elegível para Frete GRÁTIS

Este pedido é para presente



1

Compartilhar

R\$24⁶⁷Mais por Menos: 10%
off em 10+ itens
Comprar itens elegíveis

Borracha Escolar Branca, Mercur, Record 20, B0101004-01, Caixa com 20 Unidades

Em estoque

Vendido por: Montefiore Comércio Digital

Opções de presente indisponíveis. Saiba mais

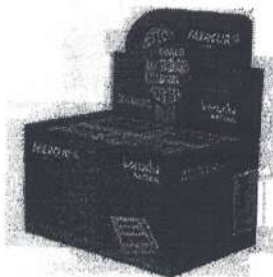

1

Compartilhar

R\$28⁰⁰

FUNDO MUNICIPAL DA
ASSISTÊNCIA SOCIAL
FEDERAL
PROCESSO N° 59/2022

CONFERE COM O ORIGINAL

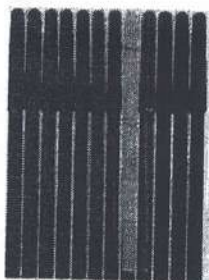
**Caneta Hidrográfica, Kids, 12 Cores, Make+, Estojo**

Em estoque

Elegível para Frete GRÁTIS

Este pedido é para presente

1

Compartilhar

R\$678

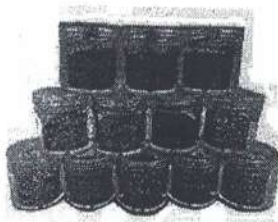
**12un Potinhos Glitter Flocado Com Pó Para Decoração De Unhas (HS-113)**

Em estoque

Vendido por: Art & Tech Comercial Importadora

Opções de presente indisponíveis. Saiba mais

Cor: HS-113

1

Compartilhar

R\$1999

**V.M.P. Papel Crepom 10 Folhas, Laranja, 48 cm x 2 m**

Somente 5 em estoque.

Vendido por: Bazar rio vermelho

Opções de presente indisponíveis. Saiba mais

1

Compartilhar

R\$1830

**Casca Cascorez Universal, Cola branca extra forte de fácil aplicação, Cola de PVA com secagem transparente, Cascorez**

Em estoque

Vendido por: OBRA & LAR

Opções de presente indisponíveis. Saiba mais

1

Compartilhar

R\$4493

ou em até 2x
de R\$ 22,47 sem
juros**Papel Camurca 40x60cm. Marrom - Pacote com 25 V.M.P., Marrom**

Em estoque

Vendido por: LUMO COMERCIAL

Opções de presente indisponíveis. Saiba mais

1

Compartilhar

R\$4500

ou em até 2x
de R\$ 22,50 sem
juros

FUNDO MUNICIPAL DA
ASSISTÊNCIA SOCIAL
FEDERAL
PROCESSO N° 59/2022

CONFERE COM O ORIGINAL

**Tesoura Escolar Lefty - Para Canhoto - 13Cm - Cart C/1 Un - Tris**

Em estoque

Elegível para Frete GRÁTIS

Este pedido é para presente

1

Compartilhar

R\$4,00

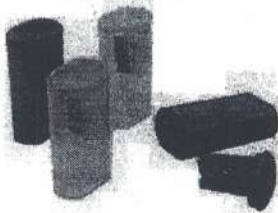
Economize 10%
Resgatar**Apontador, Tris, 7897476620893, Multicor**

Em estoque

Elegível para Frete GRÁTIS

Este pedido é para presente

1

Compartilhar

R\$4,68

Economize 10%
Resgatar**Tinta Guache 250ml Amarelo Limao**

Em estoque

Elegível para Frete GRÁTIS

Este pedido é para presente

Tamanho: 250ml

Cor: Amarelo

1

Compartilhar

R\$7,11

**Massinha Soft Conjunto com 12 Cores Acrilex**

Em estoque

Vendido por: Multicores ★★★★★

Opções de presente indisponíveis. Saiba mais

1

Compartilhar

R\$5,46

**Cola Colorida, Maripel, 06 Cores Sortidas, 25 Gramas**

Em estoque

Elegível para Frete GRÁTIS

Este pedido é para presente

Quantidade mínima necessária: 2

2

Compartilhar

R\$11,83

Mais por Menos: 10%
off em 10+ itens
Comprar itens elegíveis**FUNDO MUNICIPAL DA
ASSISTÊNCIA SOCIAL
FEDERAL
PROCESSO N° 59/2022****CONFERE COM O ORIGINAL**

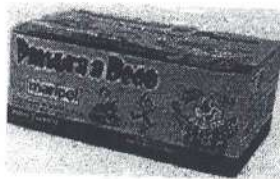
**TINTA PINTURA A DEDO CX COM 06 CORES SORTIDAS**

Em estoque

Elegível para Frete GRÁTIS

Este pedido é para presente

1

Compartilhar

R\$5

Economize 10%

Resgat

**Papel Cartão Fosco x 20 Unidades, V.M.P. 4202014, Azul Claro, 48 x 66 cm**

Somente 1 em estoque.

Elegível para Frete GRÁTIS

Este pedido é para presente

Tamanho: 48x66cm

Cor: Azul Claro

1

Compartilhar

R\$301

**Giz de cera 12 cores redondo - Jandaia**

Em estoque

Elegível para Frete GRÁTIS

Este pedido é para presente

1

Compartilhar

R\$545

**Fita para Empacotamento Qualitape, 48mmX45mts, Transparente, Adelbras**

Em estoque

Elegível para Frete GRÁTIS

Este pedido é para presente

Quantidade mínima necessária: 3

3

Compartilhar

R\$598

**Caneta Esferografica Economic Cristal Vermelha Cx Com 50-41221**

Somente 6 em estoque.

Elegível para Frete GRÁTIS

Este pedido é para presente

1

Compartilhar

R\$4148

Mais por Menos: 10%

off em 10+ itens

Comprar itens elegíveis

FUNDO MUNICIPAL DA
ASSISTÊNCIA SOCIAL
FEDERAL
PROCESSO Nº 59/2022

CONFERE COM O ORIGINAL

**Caneta Bic Azul Cristal Dura Mais – Ponta Esferográfica Média de 1.0mm. Escrita Macia e Cor Intensa****R\$46⁸⁰**

Em estoque

Elegível para Frete GRÁTIS

Este pedido é para presente

Cor: Azul

1

Compartilhar

**Kit 10 Cartolinas, 48 x 66 cm, 5 Cores Sortidas (Branco, Azul, Rosa, Verde e Amarelo), Papel Cartão (Rosa)****R\$23⁹⁰**

Somente 9 em estoque.

Vendido por: LOJA DA CI

Opções de presente indisponíveis. Saiba mais

Cor: Rosa

1

Compartilhar

**Off Paper 59, Papel Fotográfico, Inkjet, A4, High Glossy 180 g, Multicor, Pacote de 50****R\$23⁹⁰**

Em estoque

Vendido por: Hiper Fácil

Opções de presente indisponíveis. Saiba mais

1

Compartilhar

**CORRETIVO FITA 5MMX10M BLISTER CX/24 JOCAR OFFICE****R\$6⁶⁸**

Em estoque

Elegível para Frete GRÁTIS

Este pedido é para presente

Quantidade mínima necessária: 2

2

Compartilhar

Mais por Menos: 10%

off em 10+ itens

Comprar itens elegíveis

**Bacchi Clips Galvanizado, Aço 6/0, Caixa com 500 grs, Bacchi****R\$27⁷²**

Em estoque

Elegível para Frete GRÁTIS

Este pedido é para presente

1

Compartilhar

Mais por Menos: 10%

off em 10+ itens

Comprar itens elegíveis

**FUNDO MUNICIPAL DA
ASSISTÊNCIA SOCIAL
FEDERAL
PROCESSO N° 59/2022**

CONFERE COM O ORIGINAL

**Tinta PVA, Acrilex, Rosa Escuro, 37 ml**

Em estoque

Vendido por: Loja Creative Mix

Opções de presente indisponíveis. Saiba mais

1

Compartilhar

R\$12¹⁰**Tinta PVA, Acrilex, Areia, 100 ml**

Em estoque

Elegível para Frete GRÁTIS

Este pedido é para presente

Quantidade mínima necessária: 2

2

Compartilhar

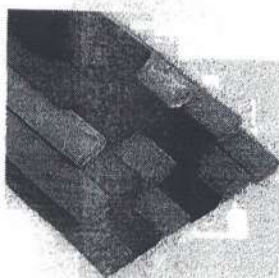
R\$11⁸⁰Mais por Menos: 10%
off em 10+ itens
Comprar itens elegíveis**Papel Grepom em Rolo, 48cm x 2m, Kit com 10 Unidades, 12 Cores Disponíveis (Sortidas)**

Em estoque

Vendido por: LOJA DA CI

Opções de presente indisponíveis. Saiba mais

Cor: Sortidas

1

Compartilhar

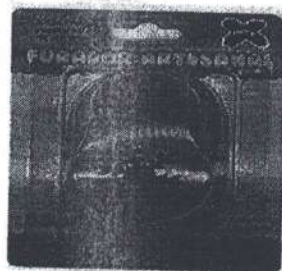
R\$24⁹⁰**FURADOR ARTESANAL DE E.V.A 25CM FLOCO DE NEVE MAKE+**

Somente 10 em estoque.

Vendido por: SHOP BAG BR

Opções de presente indisponíveis. Saiba mais

1

Compartilhar

R\$34⁸⁹**EcoLápis de Cor Multicolor, Tons de Pele, 11.1200NTP, Estojo com 12 Cores**

Em estoque

Elegível para Frete GRÁTIS

Este pedido é para presente

Tamanho: 12 Contagem (Pacote de 1)

Cor: Multicor

Quantidade mínima necessária: 2

2

Compartilhar

R\$12⁶⁰**FUNDO MUNICIPAL DA
ASSISTÊNCIA SOCIAL
FEDERAL
PROCESSO N° 59/2022****CONFERE COM O ORIGINAL**

**Balão Imperial, N.070, Bege, Sao Roque**

Somente 9 em estoque.

Elegível para Frete GRÁTIS

Este pedido é para presente

1

Compartilhar

R\$16

Mais por Menos: 10%
off em 10+ itens
Comprar itens elegíveis**Palito De Picolé Ponta Redonda Com 100 Unidades**

Somente 2 em estoque.

Vendido por: APScomercio

Opções de presente indisponíveis. Saiba mais

1

Compartilhar

R\$72

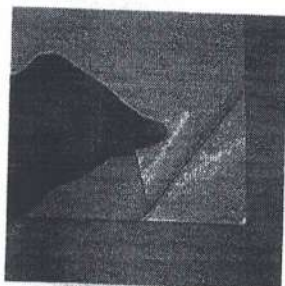
**Papel Foto Adesivo 115g A4 Glossy Branco Brilhante Resistente à Água / 100 folhas**

Em estoque

Elegível para Frete GRÁTIS

Este pedido é para presente

1

Compartilhar

R\$55,00

ou em até 2x
de R\$ 27,50 sem
juros**Plástico Para Plátificação Polaseal Ofício 226x340 0.05 | 100 Unidades - Mares**

Em estoque

Vendido por: SB SUPRIMENTOS

Opções de presente indisponíveis. Saiba mais

1

Compartilhar

R\$77,89

ou em até 2x
de R\$ 38,95 sem
jurosMenor preço dos
últimos 30 diasSubtotal (59 produtos): **R\$ 1.252,07****FUNDO MUNICIPAL DA
ASSISTÊNCIA SOCIAL
FEDERAL
PROCESSO Nº 59/2022****CONFERE COM O ORIGINAL**

Amazon Serviços de Varejo do Brasil Ltda. | CNPJ 15.436.940/0001-03

Av. Juscelino Kubitschek, 2041, Torre E, 18º andar - São Paulo CEP: 04543-011|

**FUNDO MUNICIPAL DA
ASSISTÊNCIA SOCIAL
FEDERAL
PROCESSO N° 59/2022**

CONFERE COM O ORIGINAL

SISBB - SISTEMA DE INFORMACOES BANCO DO BRASIL
28/10/2025 - AUTOATENDIMENTO - 16.11.20
0475800475 0001

Comprovante Pix

CLIENTE: ASSOC PAIS AMIGOS EXCEP G
AGENCIA: 0475-8 CONTA: 1.339-0

Argos

=====

SOBRE A TRANSACAO

=====

ID: E0000000020251028191057286892342
CNPJ DO PAGADOR: 48.448.526/0001-65
VALOR: R\$506,17
TARIFA: R\$5,01
DATA: 28/10/2025 - 16:11:16

=====

PAGO PARA: M.a.z. Vancim Papelaria
CNPJ: 35.064.376/0001-44
CHAVE PIX: 35064376000144
INSTITUICAO: 60746948 BCO BRADESCO S.A.
AGENCIA: 0335 - CONTA: 0000000000000084069
TIPO DE CONTA: Conta Corrente

=====

Esta transação pode ser tarifada em até 0,99%,
com valor máximo de R\$10,00. O valor definitivo
poderá ser consultado no BBDPJ.

=====

Notificacao enviada em: 28/10/2025 - 16:11:17

=====

DOCUMENTO: 102802
AUTENTICACAO SISBB: A.13E.8E5.204.844.A4E

=====

Central de Atendimento BB
4004 0001
Consultas, informacoes e servicos transacionais.

SAC BB
0800 729 0722
Informacoes, reclamacoes, cancelamento de produ-
tos e servicos.

Ouvidoria
0800 729 5678
Reclamacoes nao solucionadas nos canais
habituais agencia, SAC e Demais canais de
atendimento.

Atendimento a deficientes auditivos ou fala
0800 729 0088
Informacoes, reclamacoes, cancelamento de cartao
e outros produtos e servicos de Ouvidoria.

FUNDO MUNICIPAL DA
ASSISTÊNCIA SOCIAL
FEDERAL
PROCESSO Nº 59/2022

CONFERE COM O ORIGINAL

EMIÇÃO: 28/10/2025 - DEST. / REM.: ASSOCIACAO DE PAIS E AMIGOS DOS EXCEPCIO - VALOR TOTAL: R\$ 506,17

DATA DE RECEBIMENTO

IDENTIFICAO E ASSINATURA DO RECEBEDOR

Nº 000000793
SÉRIE 001

IDENTIFICAO DO EMITENTE
M.A.Z VANCIM PAPELARIA

AV 11, 601 - CENTRO - CEP:14790-000 - GUAIRA - SP
TEL:
papelariavancim@hotmail.com

DANFE
DOCUMENTO AUXILIAR DA
NOTA FISCAL ELETRNICA
0 - ENTRADA
1 - SAÍDA
Nº 000000793 fl. 1 / 2
SÉRIE 001

CHAVE DE ACESSO
3525 1035 0643 7600 0144 5500 1000 0007 9314 7558 0123

Consulta de autenticidade no portal nacional da NF-e
www.nfe.fazenda.gov.br/portal
ou no site da Sefaz Autorizadora

NATUREZA DE OPERAO
VENDA DE MERCADORIA ADQUIRIDA /VENDA DE MERCADORIA, ADQUIRID

PROTOCOLO DE AUTORIZAO DE USO
135253239734309 28/10/2025 09:12:04

INSCRIAO ESTADUAL
322071162112

INSCRIAO ESTADUAL DO SUBST. TRIB.

CNPJ / CPF
35.064.376/0001-44

DESTINATÁRIO / REMETENTE

INFORMAO DO REMETENTE

INFORMAO DO DESTINATÁRIO

NOME / RAZÃO SOCIAL
ASSOCIACAO DE PAIS E AMIGOS DOS EXCEPCIO

CNPJ / CPF
48.448.526/0001-65

DATA DA EMISSÃO
28/10/2025

ENDEREÇO
ANEL VIARIO JULIO ROBINI - PROLONGAMENTO DA RUA 26, .

BAIRRO / DISTRITO
CENTRO

CEP
14790-000

DATA SAÍDA / ENTRADA
28/10/2025

MUNICÍPIO
GUAIRA

FONE / FAX
(17)3331-2760

UF
SP

INSCRIAO ESTADUAL

HORA DA SAÍDA
08:51:00

BASE DE CÁLCULO DO ICMS	VALOR DO ICMS	BASE CÁLC. ICMS SUBST.	VALOR DO ICMS SUBST.	VALOR APROX. DOS TRIBUTOS	VALOR TOTAL DOS PRODUTOS
0,00	0,00	0,00	0,00	128,94	506,17
VALOR DO FRETE	VALOR DO SEGURO	DESCONTO	OUTRAS DESP. ACESS.	VALOR DO IPI	VALOR TOTAL DA NOTA
0,00	0,00	0,00	0,00	0,00	506,17

TRANSPORTADOR / VOLUMES TRANSPORTADOS

RAZÃO SOCIAL

FRETE POR CONTA

CÓDIGO ANTT

PLACA DO VEICULO

UF

CNPJ / CPF

ENDEREÇO

MUNICÍPIO

UF

INSCRIAO ESTADUAL

QUANTIDADE

ESPÉCIE

MARCA

NUMERAÇÃO

PESO BRUTO

PESO LÍQUIDO

CÓDIGO DO PROD. / SERV.	DESCRIÇÃO DO PRODUTO / SERVIÇO	NCM / SH	CSOSN	CFOP	UNID.	QUANT.	VALOR UNITÁRIO	VALOR DESCONTO	VALOR LÍQUIDO	BASE CÁLC. ICMS	VALOR ICMS	VALOR I.P.T.	ALÍQUOTAS ICMS	ALÍQUOTAS IPI
678	T N T 1,40 M Valor Aprox dos Tributos R\$: 1,74 Federais e 7,47 Estaduais.	56031240	0102	5102	MT	25,000	1,66	0,00	41,50	0,00	0,00	0,00	0,00	0,00
209	PAPEL CREPOM Valor Aprox dos Tributos R\$: 10,89 Federais e 10,08 Estaduais.	48081000	0102	5102	UN	48,000	1,75	0,00	84,00	0,00	0,00	0,00	0,00	0,00
342	GLITTER EM PO Valor Aprox dos Tributos R\$: 0,92 Federais e 0,96 Estaduais.	39202090	0102	5102	PT	7,000	0,76	0,00	5,32	0,00	0,00	0,00	0,00	0,00
10	CANETA HIDROGRAFICA C/ 12 CORES Valor Aprox dos Tributos R\$: 11,09 Federais e 9,56 Estaduais.	96082000	0500	5405	UN	11,000	4,83	0,00	53,13	0,00	0,00	0,00	0,00	0,00
569	BORRACHA BRANCA MACIA 40 Valor Aprox dos Tributos R\$: 0,61 Federais e 2,63 Estaduais.	40169200	0102	5102	UN	20,000	0,73	0,00	14,60	0,00	0,00	0,00	0,00	0,00
388	TINTA PVA 100 ML Valor Aprox dos Tributos R\$: 0,99 Federais e 0,80 Estaduais.	32131000	0102	5102	UN	1,000	11,40	0,00	11,40	0,00	0,00	0,00	0,00	0,00
253	CADERNO UNIVERSITARIO 200 FLS Valor Aprox dos Tributos R\$: 13,48 Federais e 19,72 Estaduais.	48202000	0102	5102	UN	9,000	18,26	0,00	164,34	0,00	0,00	0,00	0,00	0,00
34	PINCEL RETROPROJETOR 2.0 MM Valor Aprox dos Tributos R\$: 4,52 Federais e 3,90 Estaduais.	96082000	0500	5405	UN	11,000	1,97	0,00	21,67	0,00	0,00	0,00	0,00	0,00
894	PINCEL RETROPROJETOR 2.0 MM VERM Valor Aprox dos Tributos R\$: 2,06 Federais e 1,77 Estaduais.	96082000	0102	5102	UN	5,000	1,97	0,00	9,85	0,00	0,00	0,00	0,00	0,00
111	PINCEL RETROPROJETOR 1 MM PRETO Valor Aprox dos Tributos R\$: 3,26 Federais e 2,81 Estaduais.	96082000	0500	5405	UN	3,000	5,21	0,00	15,63	0,00	0,00	0,00	0,00	0,00

DADOS ADICIONAIS

INFORMAÇÕES COMPLEMENTARES

RESERVADO AO FISCO

Valor Aprox dos Tributos R\$: 56,00 Federais e 72,94 Estaduais, Fonte:IBPT/empresometro.com.br 42CA6E.

**FUNDO MUNICIPAL DA
ASSISTÊNCIA SOCIAL
FEDERAL
PROCESSO Nº 59/2022**

CONFERE COM O ORIGINAL

IDENTIFICAÇÃO DO EMITENTE
M.A.Z VANCIM PAPELARIA

AV 11, 601 - CENTRO - CEP:14790-000 - GUAIRA - SP
TEL:
papelariavancim@hotmail.com

DANFE
DOCUMENTO AUXILIAR DA
NOTA FISCAL ELETRÔNICA
0 - ENTRADA
1 - SAÍDA
Nº 000000793 fl. 2 / 2
SÉRIE 001



CHAVE DE ACESSO
3525 1035 0643 7600 0144 5500 1000 0007 9314 7558 0123

Consulta de autenticidade no portal nacional da NF-e
www.nfe.fazenda.gov.br/portal
ou no site da Sefaz Autorizadora

NATUREZA DE OPERAÇÃO
VENDA DE MERCADORIA ADQUIRIDA /VENDA DE MERCADORIA, ADQUIRID
INSCRIÇÃO ESTADUAL
322071162112

INSCRIÇÃO ESTADUAL DO SUBST. TRIB.
CNPJ / CPF
35.064.376/0001-44

PROTOCOLO DE AUTORIZAÇÃO DE USO
135253239734309 28/10/2025 09:12:04

CONTINUAÇÃO DOS DADOS DO PRODUTO / SERVIÇOS

CÓDIGO DO PROD. / SERV.	DESCRIÇÃO DO PRODUTO / SERVIÇO	NCM / SH	CSOSN	CFOP	UNID.	QUANT.	VALOR UNITARIO	VALOR DESCONTO	VALOR LÍQUIDO	BASE CALC. ICMS	VALOR I.C.M.S.	VALOR I.P.I.	ALÍQUOTAS ICMS	IPÍ
387	FITA ADESIVA 12X40 Valor Aprox dos Tributos R\$: 0,34 Federais e 1,11 Estaduais.	59061000	0102	5102	RL	5,000	1,23	0,00	6,15	0,00	0,00	0,00	0,00	0,00
24	PASTA C/ TRILHO OFICIO DE PAPELÃO Valor Aprox dos Tributos R\$: 2,28 Federais e 3,08 Estaduais.	42021210	0500	5405	UN	8,000	2,14	0,00	17,12	0,00	0,00	0,00	0,00	0,00
54	CALCULADORA Valor Aprox dos Tributos R\$: 2,65 Federais e 4,02 Estaduais.	84702100	0102	5102	UN	1,000	33,50	0,00	33,50	0,00	0,00	0,00	0,00	0,00
78	CORRETIVO DE FITA Valor Aprox dos Tributos R\$: 1,17 Federais e 5,03 Estaduais.	35061090	0102	5102	UN	6,000	4,66	0,00	27,96	0,00	0,00	0,00	0,00	0,00

FUNDO MUNICIPAL DA
ASSISTÊNCIA SOCIAL
FEDERAL
PROCESSO Nº 59/2022

CONFERE COM O ORIGINAL



ASSOCIAÇÃO DE PAIS E AMIGOS DOS EXCEPCIONAIS DE GUAÍRA

Fundada em 06 de dezembro de 1976

Autorização para funcionamento: Portaria DRE 30/06 - Publicado DOE 03/07/82

Filiada à Federação Nacional das APAEs sob nº 322

Registros: Conselho Nacional do Serviço Social MEC - nº 243708

Conselho Municipal de Assistência Social - nº 005

Declarada: Entidade de Fins Filantrópicos - 20/06/95

Utilidade Pública Federal Lei n. 91108-Utilidade Pública Estadual Lei nº 2426-Utilidade Pública Municipal Lei nº 1100

**FUNDO MUNICIPAL DA
ASSISTÊNCIA SOCIAL
FEDERAL
PROCESSO Nº 59/2022**

Relatório de Cotação

CONFERE COM O ORIGINAL

Empresa/Fornecedor: ANTONIO MUNIZ DE ASSIS NETO

CNPJ: 57.259.394/0001-14

Data: 01/10/2025 REF: OUTUBRO E NOVEMBRO.

57.259.394/0001-14
322.128.698.111
57.259.394 ANTONIO MUNIZ DE ASSIS NETO
GSA PAPELARIA
RUA: ZERO DOIS Nº 465 - CENTRO
CEP: 14790-000
GUAÍRA-SP

PRODUTOS	QUANT.	PREÇO
APONTADOR C/ DEPOSITO 1 FURO	UN	1,00
APONTADOR JUMBO	UN	4,80
BEXIGA OVAL COLORIDA	PCT	11,47
BEXIGA OVAL LISA	PCT	11,47
BORRACHA BRANCA TAM. 40	UN	0,76
BORRACHINHA 100 GR	PCT	5,53
CADERNO BROCHURÃO 96 FOLHAS C/DURA	UN	10,05
CADERNO DIARIO CAPA DURA 60 FOLHAS	UN	5,05
CADERNO ESPIRAL CAPA DURA 96 FOLHAS	UN	11,12
CADERNO UNIVERSITARIO 200 FOLHAS	UN	19,55
CALCULADORA GRANDE	UN	34,53
CANETA ESFEROGRAFICA	UN	0,85
CANETA HIDROGRAFICA	UN	6,50
CANETA MARCA TEXTO	UN	2,08
CANETA MARCADOR PERMANENTE	UN	6,20
CANETA PARA TECIDO	UN	3,60
CANETA RETRO PROJETOR 1.0	UN	8,55
CANETA RETRO PROJETOR 2.0	UN	5,36
CARTOLINA DUPLA FACE	UN	1,03
CLIPS 2/0	CX	14,90
CLIPS 4/0	CX	14,90
CLIPS 6/0	CX	14,90
CLIPS 8/0	CX	14,90
CLIPS 10/0	CX	14,90
COLA BASTÃO 20 GR	UN	10,82
COLA CASCOREZ 1 KG	UN	45,08
COLA COLORIDA NORMAL C/6 UN	UN	10,60

57.259.394/0001-14
322.128.698.111
57.259.394 ANTONIO MUNIZ DE ASSIS NETO
GSA PAPELARIA
RUA: ZERO DOIS Nº 465 - CENTRO
CEP: 14790-000
GUAÍRA-SP

End.: Rua Alexandre Muraishi nº 0250 - Centro Guaíra-SP CEP: 14.790-000
Telefones: Fixo: 17-3331-2760 - Celular e WhatsApp: 17-99975-2760

CNPJ: 48.448.526/0001-65 - e-mail: secretaria@apaeguaira.org.br - Site: www.apaeguaira.com.br



ASSOCIAÇÃO DE PAIS E AMIGOS DOS EXCEPCIONAIS DE GUAÍRA

Fundada em 06 de dezembro de 1976

Autorização para funcionamento: Portaria DRE 30/06 - Publicado DOE 03/07/82

Filiada à Federação Nacional das APAEs sob nº 322

Registros: Conselho Nacional do Serviço Social MEC - nº 243708

Conselho Municipal de Assistência Social - nº 005

Declarada: Entidade de Fins Filantrópicos - 20/06/95

Utilidade Pública Federal Lei n. 91108-Utilidade Pública Estadual Lei nº 2426-Utilidade Pública Municipal Lei nº 1100

COLA DE TECIDO	UN	5,30
COLA GLITER ORVALHO	UN	—
COLA GLITTER COLORIDA C/6	CX	11,55
COLA GLITTER FRUTACOR	UN	3,75
COLA INSTANTÂNEA	UN	10,80
COLA LIQUIDA 01 KG	UN	15,50
COLA LIQUIDA 40 GRAMAS	UN	1,08
COLA PARA EVA	UN	2,85
COLA PARA ISOPOR	UN	2,85
COLA UNIVERSAL	UN	6,30
COLCHETE Nº 11	UN	16,06
COLCHETE Nº 15	CONFERE COM O ORIGINAL	25,22
CORRETIVO EM FITA	UN	5,16
CORTADOR DE EVA CIRCULO 38 MM	UN	50,60
CORTADOR DE EVA FLOR 38 MM	UN	50,60
CORTADOR DE EVA CIRCULO 25 MM	UN	24,82
DUREX GRANDE	UN	1,62
DUREX COLORIDO	UN	1,35
ESTILETE GRANDE	UN	2,30
ESTRATOR DE GRAMPO	UN	1,21
ETIQUETAS PARA NOMES DE CADERNO	PCT	19,40
EVA COM GLITTER	UN	3,80
EVA ESTAMPADO	UN	5,15
EVA LISO	UN	1,88
EVA FELPUDO	UN	5,85
FITA CREPE 18X50 MM	UN	5,75
FITA DUPLA FACE	UN	7,83
FITA EMPACOTADORA TRANSPARENTE	UN	4,55
FITILHO	UN	2,20
FOLHA A4 120 GS BLOCO 20 FLS	PCT	9,20
FOLHA SULFITE A3	PCT	71,71
FOLHA SULFITE A4 AUTOCOLANTE	PCT	29,62
FOLHAS DE SULFITE A4 500 FOLHAS	PCT	28,90
FOLHAS DE SULFITE A4 180 GR	PCT	13,55
GIZ COLORIDO	CX	4,70
GIZ DE CERA C/12 UN	CX	3,80
GIZÃO DE CERA C/ 12 UN	CX	6,26
GLITER EM PÓ	POTE	11,78
GRAMPEADOR PEQUENO	UN	11,80
GRAMPEADOR MÉDIO	UN	21,05
GRAMPO PARA GRAMPEADOR 26/6	UN	4,45

57.259.394/0001-14

322-128.698.111

57.259.394 ANTONIO MUNIZ DE ASSIS NETO

PAPELARIA

RUA: ZERO DOIS Nº 465 - CENTRO

CEP: 14790-000

GUAÍRA-SP

End.: Rua Alexandre Muraishi nº 0250 - Centro - Guairá-Sp. CEP: 14.790-000

Telefones: Fixo: 17-3331-2760 - Celular e WhatsApp: 17-99975-2760

CNPJ: 48.448.526/0001-65 - e-mail: secretaria@apaeguaira.org.br - Site: www.apaeguaira.com.br



ASSOCIAÇÃO DE PAIS E AMIGOS DOS EXCEPCIONAIS DE GUAÍRA

Fundada em 06 de dezembro de 1976

Autorização para funcionamento: Portaria DRE 30/06 - Publicado DOE 03/07/82

Filiada à Federação Nacional das APAEs sob nº 322

Registros: Conselho Nacional do Serviço Social MEC - nº 243708

Conselho Municipal de Assistência Social - nº 005

Declarada: Entidade de Fins Filantrópicos - 20/06/95

Utilidade Pública Federal Lei n. 91108-Utilidade Pública Estadual Lei nº 2426-Utilidade Pública Municipal Lei nº 1100

GRAMPO TRILHO PLASTICO (ROMEU E JULIETA)	PCT	15,30
JOGO CANETINHA COLORIDA PILOT COLOR 850L	CX	52,60
JOGO DE CANETINHA COLORIDA C/12	CX	6,50
LANTEJOULA	POTE	0,72
LAPIS DE COR JUMBO 12 CORES	CX	10,80
LAPIS DE COR SIMPLES 12 CORES	CX	5,35
LAPIS DE COR SIMPLES 24 CORES	CX	10,35
LAPIS PRETO	UN	0,36
LAPIS PRETO JUMBO	UN	1,68
LATEX	RL	1,02
MASSA DE MODELAR C/ 12 CORES	UN	5,35
MOLHA DEDO GLICERINA	UN	3,11
NOTAS AUTO-ADESIVAS (POST-IT) C/4	UN	8,95
PALITO DE PICOLÉ COLORIDO	PCT	9,60
PALITO DE PICOLÉ CRU	PCT	5,85
PAPEL CAMURÇA	UN	1,46
PAPEL CARBONO	UN	0,62
PAPEL CARTÃO	UN	1,38
PAPEL CELOFANE	UN	1,88
PAPEL CREPON	UN	1,77
PAPEL DOBRADURA	UN	0,51
PAPEL ESPELHO	UN	0,85
PAPEL FANTASIA	UN	0,52
PAPEL FILIPINHO	UN	9,50
PAPEL FILIPINHO COLORIDO	UN	12,35
PAPEL FOTOGRAFICO NORMAL	PCT	21,45
PAPEL FOTOGRAFICO AUTO COLANTE	PCT	37,05
PAPEL LAMINADO	UN	1,53
PAPEL PARDO	UN	0,94
PAPEL DE SEDA 40X60	UN	0,30
PAPEL VERGE A4	UN	21,85
PASTA ARQUIVO MORTO POLIONDAS	UN	6,08
PASTA DE ELASTICO (PLASTICO)	UN	3,15
PASTA DE ELASTICO (PAPELÃO)	UN	2,93
PASTA L PLÁSTICA	UN	0,78
PASTA TRILHO PAPEL	UN	2,36
PEN DRIVE 16 GB	UN	29,38
PEN DRIVE 32	UN	33,22
PERCEVEJO	UN	3,96

FUNDO MUNICIPAL DA
ASSISTÊNCIA SOCIAL
FEDERAL
PROCESSO Nº 59/2022

CONFERE COM O ORIGINAL

57.259.394/0001-14

322.128.698-11

57.259.394 ANTONIO MUNIZ DE ASSIS NETO

GSA PAPELARIA

RUA: ZERO DOIS Nº 465 - CENTRO

CEP: 14790-000

GUAÍRA-SP

End.: Rua Alexandre Muraishi nº 0250 - Centro - Guairá-Sp. CEP: 14.790-000

Telefones: Fixo: 17-3331-2760 - Celular e WhatsApp: 17-99975-2760

CNPJ: 48.448.526/0001-65 - e-mail: secretaria@apaeguaira.org.br - Site: www.apaeguaira.com.br



APAE

Guaíra - SP

ASSOCIAÇÃO DE PAIS E AMIGOS DOS EXCEPCIONAIS DE GUAÍRA

Fundada em 06 de dezembro de 1976

Autorização para funcionamento: Portaria DRE 30/06 - Publicado DOE 03/07/82

Filiada à Federação Nacional das APAEs sob nº 322

Registros: Conselho Nacional do Serviço Social MEC - nº 243708

Conselho Municipal de Assistência Social - nº 005

Declarada: Entidade de Fins Filantrópicos - 20/06/95

Utilidade Pública Federal Lei n. 91108-Utilidade Pública Estadual Lei nº 2426-Utilidade Pública Municipal Lei nº 1100

PINCEL 815 Nº10	UN	3,27
PINCEL ATOMICO PILOT 850	UN	4,39
PLASTICO P/ PLASTIFICAÇÃO 220X307 0,05	PCT	7,502
PRENDEDOR DE PAPEL 19 MM	UN	0,26
PRENDEDOR DE PAPEL 41 MM	UN	0,99
REFIL DE COLA QUENTE FINO	PCT	63,18
REFIL DE COLA QUENTE GROSSA	PCT	63,18
KIT REFIL PINCEL GIOTTO TAKLON REDONDO SÉRIE 500-7 PINCÉIS	UN	—
RÉGUA PLÁSTICA TRANSPARENTE 30 CM	UN	1,06
TERMOLINA LEITOSA	UN	10,30
TESOURA ESCOLAR DESTRO	UN	2,27
TESOURA ESCOLAR PARA CANHOTO	UN	12,65
TESOURA GRANDE	UN	8,82
TINTA GUACHE 250 ML	UN	6,02
TINTA GUACHE C/6 CORES	UN	4,54
TINTA PARA ARTESANATO 100 ML	UN	12,35
TINTA PARA ARTESANATO 37 ML	UN	5,05
TINTA PARA CARIMBO	UN	4,15
TINTA PARA TECIDO	UN	5,20
TINTA PINTURA A DEDO C/6 CORES	UN	4,10
TNT	MT	1,66
TNT 50 MTS	ROLO	77,87
VERNIZ ACRILICO BRILANTE 100 ML	UN	12,80

FUNDO MUNICIPAL DA
ASSISTÊNCIA SOCIAL
FEDERAL
PROCESSO Nº 59/2022

CONFERE COM O ORIGINAL

57.259.394/0001-14

322.128.698.111

57.259.394 ANTONIO MUNIZ DE ASSIS NETO

GSA PAPELARIA

RUA: ZERO DOIS Nº 465 - CENTRO

CEP: 14790-000

GUAÍRA-SP





ASSOCIAÇÃO DE PAIS E AMIGOS DOS EXCEPCIONAIS DE GUAÍRA

Fundada em 06 de dezembro de 1976

Autorização para funcionamento: Portaria DRE 30/06 - Publicado DOE 03/07/82

Filiada à Federação Nacional das APAEs sob nº 322

Registros: Conselho Nacional do Serviço Social MEC - nº 243708

Conselho Municipal de Assistência Social - nº 005

Declarada: Entidade de Fins Filantrópicos - 20/06/95

Utilidade Pública Federal Lei n. 91108-Utilidade Pública Estadual Lei nº 2426-Utilidade Pública Municipal Lei nº 1100

FUNDO MUNICIPAL DA
ASSISTÊNCIA SOCIAL
FEDERAL
PROCESSO Nº 59/2022

Relatório de Cotação

CONFERE COM O ORIGINAL

Empresa/Fornecedor: M.A.Z VANCIM PAPELARIA

CNPJ: 35.064.376/0001-44

Data: 01/10/2025 REF: OUTUBRO E NOVEMBRO.

Vancim

PRODUTOS	QUANT.	PREÇO
APONTADOR C/ DEPOSITO 1 FURO	UN	5,06
APONTADOR JUMBO	UN	1,77
BEXIGA OVAL COLORIDA	PCT	12,25
BEXIGA OVAL LISA	PCT	12,25
BORRACHA BRANCA TAM. 40	UN	0,73
BORRACHINHA 100 GR	PCT	5,21
CADERNO BROCHURÃO 96 FOLHAS C/DURA	UN	10,20
CADERNO DIARIO CAPA DURA 60 FOLHAS	UN	
CADERNO ESPIRAL CAPA DURA 96 FOLHAS	UN	11,88
CADERNO UNIVERSITARIO 200 FOLHAS	UN	18,26
CALCULADORA GRANDE	UN	33,50
CANETA ESFEROGRAFICA	UN	0,92
CANETA HIDROGRAFICA	UN	
CANETA MARCA TEXTO	UN	1,58
CANETA MARCADOR PERMANENTE	UN	
CANETA PARA TECIDO	UN	8,45
CANETA RETRO PROJETOR 1.0	UN	5,21
CANETA RETRO PROJETOR 2.0	UN	1,97
CARTOLINA DUPLA FACE	UN	1,11
CLIPS 2/0	CX	14,50
CLIPS 4/0	CX	14,50
CLIPS 6/0	CX	14,50
CLIPS 8/0	CX	14,50
CLIPS 10/0	CX	
COLA BASTÃO 20 GR	UN	2,23
COLA CASCOREZ 1 KG	UN	48,20
COLA COLORIDA NORMAL C/6 UN	UN	11,32

End.: Rua Alexandre Muraishi nº 0250 - Centro - Guairá-Sp. CEP: 14.790-000

Telefones: Fixo: 17-3331-2760 - Celular e WhatsApp: 17-99975-2760

CNPJ: 48.448.526/0001-65 - e-mail: secretaria@apaeguairá.org.br - Site: www.apaeguairá.com.br



ASSOCIAÇÃO DE PAIS E AMIGOS DOS EXCEPCIONAIS DE GUAÍRA

Fundada em 06 de dezembro de 1976

Autorização para funcionamento: Portaria DRE 30/06 - Publicado DOE 03/07/82

Filiada à Federação Nacional das APAEs sob nº 322

Registros: Conselho Nacional do Serviço Social MEC – nº 243708

Conselho Municipal de Assistência Social – nº 005

Declarada: Entidade de Fins Filantrópicos – 20/06/95

Guaíra - SP

Utilidade Pública Federal Lei n. 91108-Utilidade Pública Estadual Lei nº 2426-Utilidade Pública Municipal Lei nº 1100

COLA DE TECIDO	UN	5,32
COLA GLITER ORVALHO	UN	
COLA GLITTER COLORIDA C/6	CX	14,50
COLA GLITTER FRUTACOR	UN	3,98
COLA INSTANTÂNEA	UN	10,90
COLA LIQUIDA 01 KG	UN	16,58
COLA LIQUIDA 40 GRAMAS	UN	1,15
COLA PARA EVA	UN	3,05
COLA PARA ISOPOR	UN	3,05
COLA UNIVERSAL	UN	6,73
COLCHETE Nº 11	UN	17,17
COLCHETE Nº 15	UN	26,97
CORRETIVO EM FITA	UN	4,66
CORTADOR DE EVA CIRCULO 38 MM	UN	54,13
CORTADOR DE EVA FLOR 38 MM	UN	54,13
CORTADOR DE EVA CIRCULO 25 MM	UN	26,54
DUREX GRANDE	UN	1,23
DUREX COLORIDO	UN	1,43
ESTILETE GRANDE	UN	2,46
ESTRATOR DE GRAMPO	UN	1,30
ETIQUETAS PARA NOMES DE CADERNO	PCT	
EVA COM GLITTER	UN	4,88
EVA ESTAMPADO	UN	5,54
EVA LISO	UN	2,10
EVA FELPUDO	UN	6,24
FITA CREPE 18X50 MM	UN	6,14
FITA DUPLA FACE	UN	8,37
FITA EMPACOTADORA TRANSPARENTE	UN	4,91
FITILHO	UN	2,35
FOLHA A4 120 GS BLOCO 20 FLS	PCT	6,03
FOLHA SULFITE A3	PCT	73,71
FOLHA SULFITE A4 AUTOCOLANTE	PCT	
FOLHAS DE SULFITE A4 500 FOLHAS	PCT	35,10
FOLHAS DE SULFITE A4 180 GR	PCT	10,09
GIZ COLORIDO	CX	5,03
GIZ DE CERA C/12 UN	CX	4,50
GIZÃO DE CERA C/ 12 UN	CX	6,80
GLITER EM PÓ	POTE	0,76
GRAMPEADOR PEQUENO	UN	12,32
GRAMPEADOR MÉDIO	UN	27,27
GRAMPO PARA GRAMPEADOR 26/6	UN	4,75

FUNDO MUNICIPAL DA
ASSISTÊNCIA SOCIAL
FEDERAL
PROCESSO Nº 59/2022

CONFERE COM O ORIGINAL

End.: Rua Alexandre Muraishi nº 0250 – Centro – Guaíra-Sp. CEP: 14.790-000

Telefones: Fixo: 17-3331-2760 - Celular e WhatsApp: 17-99975-2760

CNPJ: 48.448.526/0001-65 - e-mail: secretaria@apaeguaira.org.br - Site: www.apaeguaira.com.br



ASSOCIAÇÃO DE PAIS E AMIGOS DOS EXCEPCIONAIS DE GUAÍRA

Fundada em 06 de dezembro de 1976

Autorização para funcionamento: Portaria DRE 30/06 - Publicado DOE 03/07/82

Filiada à Federação Nacional das APAEs sob nº 322

Registros: Conselho Nacional do Serviço Social MEC - nº 243708

Conselho Municipal de Assistência Social - nº 005

Declarada: Entidade de Fins Filantrópicos - 20/06/95

Utilidade Pública Federal Lei n. 91108-Utilidade Pública Estadual Lei nº 2426-Utilidade Pública Municipal Lei nº 1100

GRAMPO TRILHO PLASTICO (ROMEU E JULIETA)	PCT	16,09
JOGO CANETINHA COLORIDA PILOT COLOR 850L	CX	
JOGO DE CANETINHA COLORIDA C/12	CX	4,83
LANTEJOULA	POTE	0,97
LAPIS DE COR JUMBO 12 CORES	CX	13,88
LAPIS DE COR SIMPLES 12 CORES	CX	4,69
LAPIS DE COR SIMPLES 24 CORES	CX	9,92
LAPIS PRETO	UN	0,40
LAPIS PRETO JUMBO	UN	1,20
LATEX	RL	
MASSA DE MODELAR C/ 12 CORES	UN	5,73
MOLHA DEDO GLICERINA	UN	3,20
NOTAS AUTO-ADESIVAS (POST-IT) C/4	UN	6,66
PALITO DE PICOLÉ COLORIDO	PCT	10,37
PALITO DE PICOLÉ CRU	PCT	6,26
PAPEL CAMURÇA	UN	1,55
PAPEL CARBONO	UN	2,50
PAPEL CARTÃO	UN	1,47
PAPEL CELOFANE	UN	1,35
PAPEL CREPON	UN	1,75
PAPEL DOBRADURA	UN	0,50
PAPEL ESPELHO	UN	
PAPEL FANTASIA	UN	0,55
PAPEL FILIPINHO	UN	13,21
PAPEL FILIPINHO COLORIDO	UN	13,21
PAPEL FOTOGRAFICO NORMAL	PCT	20,00
PAPEL FOTOGRAFICO AUTO COLANTE	PCT	39,64
PAPEL LAMINADO	UN	1,62
PAPEL PARDO	UN	1,00
PAPEL DE SEDA 40X60	UN	0,35
PAPEL VERGE A4	UN	14,87
PASTA ARQUIVO MORTO POLIONDAS	UN	6,49
PASTA DE ELASTICO (PLASTICO)	UN	3,34
PASTA DE ELASTICO (PAPELÃO)	UN	3,13
PASTA L PLÁSTICA	UN	0,82
PASTA TRILHO PAPEL	UN	2,14
PEN DRIVE 16 GB	UN	31,43
PEN DRIVE 32	UN	35,53
PERCEVEJO	UN	4,22

FUNDO MUNICIPAL DA
ASSISTÊNCIA SOCIAL
FEDERAL
PROCESSO Nº 59/2022

CONFERE COM O ORIGINAL

End.: Rua Alexandre Muraishi nº 0250 - Centro - Guaíra-Sp. CEP: 14.790-000

Telefones: Fixo: 17-3331-2760 - Celular e WhatsApp: 17-99975-2760

CNPJ: 48.448.526/0001-65 - e-mail: secretaria@apaeguaira.org.br - Site: www.apaeguaira.com.br



ASSOCIAÇÃO DE PAIS E AMIGOS DOS EXCEPCIONAIS DE GUAÍRA

Fundada em 06 de dezembro de 1976

Autorização para funcionamento: Portaria DRE 30/06 - Publicado DOE 03/07/82

Filiada à Federação Nacional das APAEs sob nº 322

Registros: Conselho Nacional do Serviço Social MEC - nº 243708

Conselho Municipal de Assistência Social - nº 005

Declarada: Entidade de Fins Filantrópicos - 20/06/95

Guaíra - SP Utilidade Pública Federal Lei n. 91108-Utilidade Pública Estadual Lei nº 2426-Utilidade Pública Municipal Lei nº 1100

PINCEL 815 Nº10	UN	3,48
PINCEL ATOMICO PILOT 850	UN	4,60
PLASTICO P/ PLASTIFICAÇÃO 220X307 0,05	PCT	80,23
PRENDEDOR DE PAPEL 19 MM	UN	0,27
PRENDEDOR DE PAPEL 41 MM	UN	1,06
REFIL DE COLA QUENTE FINO	PCT	51,89
REFIL DE COLA QUENTE GROSSA	PCT	51,89
KIT REFIL PINCEL GIOTTO TAKLON REDONDO SÉRIE 500-7 PINCÉIS	UN	
RÉGUA PLÁSTICA TRANSPARENTE 30 CM	UN	1,14
TERMOLINA LEITOSA	UN	10,30
TESOURA ESCOLAR DESTRO	UN	3,05
TESOURA ESCOLAR PARA CANHOTO	UN	8,65
TESOURA GRANDE	UN	9,44
TINTA GUACHE 250 ML	UN	6,44
TINTA GUACHE C/6 CORES	UN	4,85
TINTA PARA ARTESANATO 100 ML	UN	11,40
TINTA PARA ARTESANATO 37 ML	UN	5,24
TINTA PARA CARIMBO	UN	4,43
TINTA PARA TECIDO	UN	5,55
TINTA PINTURA A DEDO C/6 CORES	UN	4,38
TNT	MT	1,66
TNT 50 MTS	ROLO	83,29
VERNIZ ACRILICO BRILANTE 100 ML	UN	14,00

FUNDO MUNICIPAL DA
ASSISTÊNCIA SOCIAL
FEDERAL
PROCESSO Nº 59/2022

CONFERE COM O ORIGINAL

33.064.376/0001-44
322.071.152.112
M.A.Z. VANCIM PAPELARIA
PAPELARIA VANCIM
AV. 11, Nº 601
BARRIO: CENTRO
CEP: 14.790-000
GUAÍRA-SP

Carrinho de compras

Desmarcar todos os itens

Preço



Tnt 1,40M 40G Amarelo RI-50Mts - 97411

Produto sob encomenda

Elegível para frete GRÁTIS

Este pedido é para presente

1

Compartilhar

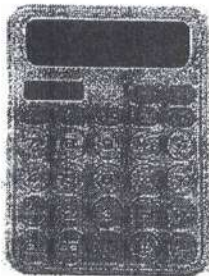
**FUNDO MUNICIPAL DA
ASSISTÊNCIA SOCIAL
FEDERAL
PROCESSO N° 59/2022****CONFERE COM O ORIGINAL**R\$120⁰⁹ou em até 4x
de R\$ 30,03 sem
jurosCalculadora Tela LCD Grande de 12 Dígitos, Mecânica, Colorida,
Botões Grandes e Fáceis de Pressionar, Modo de repouso

Em estoque

Elegível para Frete GRÁTIS

Este pedido é para presente

Cor: Branco

1

Compartilhar

R\$37⁹⁰Mais por Menos: 10%
off em 10+ itens
Comprar itens elegíveisPasta Grampo Trilho, Dac, Pasta Grampo Trilho 606Pp-Fm,
Fumê, 606Pp-Fm

Em estoque

Elegível para Frete GRÁTIS

Este pedido é para presente

Cor: Fumê

Quantidade mínima necessária: 2

2

Compartilhar

R\$4⁹⁵

20 rolos de fita adesiva 12x40 - Transparente

Em estoque

Vendido por: Lacre Pack

Opções de presente indisponíveis. Saiba mais

1

Compartilhar

R\$31⁰⁰

Marcador Retroprojeto 1.0 Pilot Unidade Preto

Somente 3 em estoque.

Vendido por: Sebo Capricho 1

Opções de presente indisponíveis. Saiba mais

1

Compartilhar

R\$13⁸⁰

**Pincel Retro Projetor SM, Preto, 2 mm, Pilot**

Em estoque

Elegível para Frete GRÁTIS

Este pedido é para presente

1

Compartilhar

R\$730

**FUNDO MUNICIPAL DA
ASSISTÊNCIA SOCIAL
FEDERAL
PROCESSO N° 59/2022****CONFERE COM O ORIGINAL****Bacchi 17147, Colchete Latonados, Multicolor**

Em estoque

Vendido por: TK SHOPPING OFERTAS

Opções de presente indisponíveis. Saiba mais

1

Compartilhar

R\$3716

**Arquivo Morto Polipropileno x 10 Unidades, Polibras 043609, Azul**

Somente 6 em estoque.

Vendido por: PapelariaMix

Opções de presente indisponíveis. Saiba mais

Cor: Azul

1

Compartilhar

R\$6620

ou em até 2x
de R\$ 33,10 sem
juros**Dello - Pasta Aba Elástico A4 Line Cristal**

Em estoque

Elegível para Frete GRÁTIS

Este pedido é para presente

1

Compartilhar

R\$390

**Cola Bastão 20g Scotch 3M**

Em estoque

Vendido por: Lepok A sua Grande Papelaria

Opções de presente indisponíveis. Saiba mais

1

Compartilhar

R\$1677

**Loctite Super Bonder Mega, Adesivo instantâneo para reparos, Cola transparente para materiais diversos com acabamento**R\$15⁵⁰

Em estoque

Elegível para Frete GRÁTIS

Este pedido é para presente

1

Compartilhar

**Caneta Hidrográfica, Pilot, Color 850-L Junior, 1420007JG01200, 12 Cores**R\$48⁷⁰

Em estoque

Elegível para Frete GRÁTIS

Este pedido é para presente

1

Compartilhar

Mais por Menos: 10%
off em 10+ itens
Comprar itens elegíveis**Caneta Hidrográfica, Pilot, Color 850-L Júnior, Preta**R\$6⁰⁰

Em estoque

Elegível para Frete GRÁTIS

Este pedido é para presente

Quantidade mínima necessária: 3

3

Compartilhar

**PINCEL ESCOLAR CHATO LONGO BLISTER 815-10 CX/24 BLISTER LEOLEO**R\$7⁷⁶

Em estoque

Vendido por: TK SHOPPING OFERTAS

Opções de presente indisponíveis. Saiba mais

1

Compartilhar

**BRW Percevejo Latonado Dourado 100 Unidades**R\$8⁹⁰

Em estoque

Elegível para Frete GRÁTIS

Este pedido é para presente

Quantidade mínima necessária: 2

2

Compartilhar

Mais por Menos: 10%
off em 10+ itens
Comprar itens elegíveis

**FUNDO MUNICIPAL DA
ASSISTÊNCIA SOCIAL
FEDERAL
PROCESSO N° 59/2022**

CONFERE COM O ORIGINAL

**Régua de 30 cm cristal**

Em estoque

Elegível para Frete GRÁTIS

Este pedido é para presente

1

Compartilhar

R\$280

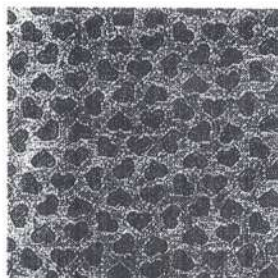
**Placa em EVA Estampado, Make +, 2 mm, Branco com Corações Rosa, 60x40cm, Pacote com 5**

Em estoque

Vendido por: LCM3 STORE

Opções de presente indisponíveis. Saiba mais

1

Compartilhar

R\$3766

**Lapis Cor Bazzie Wave Jumbo 12 Cores**

Em estoque

Elegível para Frete GRÁTIS

Este pedido é para presente

1

Compartilhar

R\$1220

**Caderno Universitário Capa Dura Sem Pauta 10 Matérias 200 Folhas**

Em estoque

Elegível para Frete GRÁTIS

Este pedido é para presente

1

Compartilhar

R\$2467

Mais por Menos: 10%
off em 10+ itens
Comprar itens elegíveis**Borracha Escolar Branca, Mercur, Record 20, B0101004-01, Caixa com 20 Unidades**

Em estoque

Vendido por: Montefiore Comércio Digital

Opções de presente indisponíveis. Saiba mais

1

Compartilhar

R\$2800

**FUNDO MUNICIPAL DA
ASSISTÊNCIA SOCIAL
FEDERAL
PROCESSO Nº 59/2022**

CONFERE COM O ORIGINAL

**Caneta Hidrográfica, Kids, 12 Cores, Make+, Estojo**

Em estoque

Elegível para Frete GRÁTIS

Este pedido é para presente

1

Compartilhar

R\$678

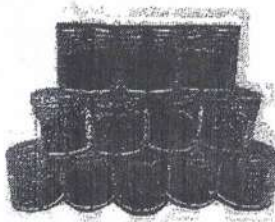
**12un Potinhos Glitter Flocado Com Pó Para Decoração De Unhas (HS-113)**

Em estoque

Vendido por: Art & Tech Comercial Importadora

Opções de presente indisponíveis. Saiba mais

Cor: HS-113

1

Compartilhar

R\$1999

**V.M.P. Papel Crepom 10 Folhas, Laranja, 48 cm x 2 m**

Somente 5 em estoque.

Vendido por: Bazar rio vermelho

Opções de presente indisponíveis. Saiba mais

1

Compartilhar

R\$1830

**Cascola Cascorez Universal, Cola branca extra forte de fácil aplicação, Cola de PVA com secagem transparente, Cascorez**

Em estoque

Vendido por: OBRA & LAR

Opções de presente indisponíveis. Saiba mais

1

Compartilhar

R\$4493

ou em até 2x
de R\$ 22,47 sem
juros**Papel Camurca 40x60cm. Marrom - Pacote com 25 V.M.P., Marrom**

Em estoque

Vendido por: LUMO COMERCIAL

Opções de presente indisponíveis. Saiba mais

1

Compartilhar

R\$4500

ou em até 2x
de R\$ 22,50 sem
juros

FUNDO MUNICIPAL DA
ASSISTÊNCIA SOCIAL
FEDERAL
PROCESSO Nº 59/2022

CONFERE COM O ORIGINAL

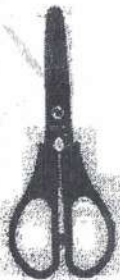
**Tesoura Escolar Lefty - Para Canhoto - 13Cm - Cart C/1 Un - Tris**

Em estoque

Elegível para Frete GRÁTIS

Este pedido é para presente

1

Compartilhar

R\$4,00

Economize 10%

Resgatar

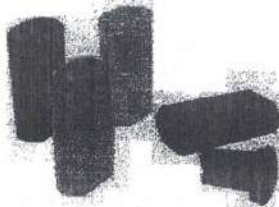
**Apontador, Tris, 7897476620893, Multicor**

Em estoque

Elegível para Frete GRÁTIS

Este pedido é para presente

1

Compartilhar

R\$4,68

Economize 10%

Resgatar

**Tinta Guache 250ml Amarelo Limao**

Em estoque

Elegível para Frete GRÁTIS

Este pedido é para presente

Tamanho: 250ml

Cor: Amarelo

1

Compartilhar

R\$7,11

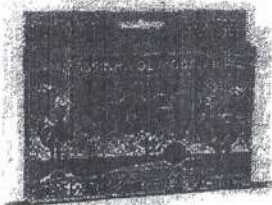
**Massinha Soft Conjunto com 12 Cores Acrilex**

Em estoque

Vendido por: Multicores ★★★★★

Opções de presente indisponíveis. Saiba mais

1

Compartilhar

R\$5,46

**Cola Colorida, Maripel, 06 Cores Sortidas, 25 Gramas**

Em estoque

Elegível para Frete GRÁTIS

Este pedido é para presente

Quantidade mínima necessária: 2

2

Compartilhar

R\$11,83

Mais por Menos: 10%

off em 10+ itens

Comprar itens elegíveis

**FUNDO MUNICIPAL DA
ASSISTÊNCIA SOCIAL
FEDERAL
PROCESSO N° 59/2022**

CONFERE COM O ORIGINAL

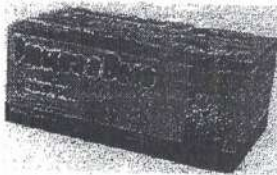
**TINTA PINTURA A DEDO CX COM 06 CORES SORTIDAS**

Em estoque

Elegível para Frete GRÁTIS

Este pedido é para presente

1

Compartilhar

Economize 10%

Resgatar

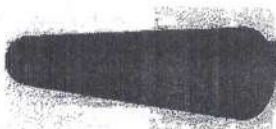
**Papel Cartão Fosco x 20 Unidades, V.M.P. 4202014, Azul Claro, 48 x 66 cm**

Somente 1 em estoque.

Elegível para Frete GRÁTIS

Este pedido é para presente

Tamanho: 48x66cm

Cor: Azul Claro

1

Compartilhar

R\$30

**Giz de cera 12 cores redondo - Jandaia**

Em estoque

Elegível para Frete GRÁTIS

Este pedido é para presente

1

Compartilhar

R\$5

**Fita para Empacotamento Qualitape, 48mmX45mts, Transparente, Adelbras**

Em estoque

Elegível para Frete GRÁTIS

Este pedido é para presente

Quantidade mínima necessária: 3

3

Compartilhar

R\$5

**Caneta Esferografica Economic Cristal Vermelha Cx Com 50-41221**

Somente 6 em estoque.

Elegível para Frete GRÁTIS

Este pedido é para presente

1

Compartilhar

R\$41

Mais por Menos: 10%

off em 10+ itens

Comprar itens elegíveis

**FUNDO MUNICIPAL DA
ASSISTÊNCIA SOCIAL
FEDERAL
PROCESSO N° 59/2022**

CONFERE COM O ORIGINAL

**Caneta Bic Azul Cristal Dura Mais – Ponta Esferográfica Média de 1.0mm. Escrita Macia e Cor Intensa**

R\$468

Em estoque

Elegível para Frete GRÁTIS

Este pedido é para presente

Cor: Azul

1/

Compartilhar

**Kit 10 Cartolinas, 48 x 66 cm, 5 Cores Sortidas (Branco, Azul, Rosa, Verde e Amarelo), Papel Cartão (Rosa)**

R\$239

Somente 9 em estoque.

Vendido por: LOJA DA CI

Opções de presente indisponíveis. Saiba mais

Cor: Rosa

1

Compartilhar

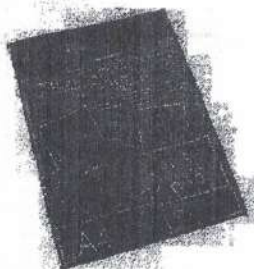
**Off Paper 59, Papel Fotográfico, Inkjet, A4, High Glossy 180 g, Multicor, Pacote de 50**

R\$239

Em estoque

Vendido por: Hiper Fácil

Opções de presente indisponíveis. Saiba mais

1

Compartilhar

**CORRETIVO FITA 5MMX10M BLISTER CX/24 JOCAR OFFICE**

R\$68

Em estoque

Elegível para Frete GRÁTIS

Este pedido é para presente

Quantidade mínima necessária: 2

2

Compartilhar

Mais por Menos: 10%

off em 10+ itens

Comprar itens elegíveis

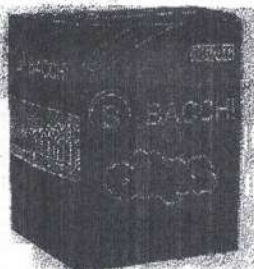
**Bacchi Clips Galvanizado, Aço 6/0, Caixa com 500 grs, Bacchi**

R\$277

Em estoque

Elegível para Frete GRÁTIS

Este pedido é para presente

1

Compartilhar

Mais por Menos: 10%

off em 10+ itens

Comprar itens elegíveis

FUNDO MUNICIPAL DA
ASSISTÊNCIA SOCIAL
FEDERAL
PROCESSO N° 59/2022

CONFERE COM O ORIGINAL

**Tinta PVA, Acrilex, Rosa Escuro, 37 ml**

Em estoque

Vendido por: Loja Creative Mix

Opções de presente indisponíveis. Saiba mais

1

Compartilhar

R\$12¹⁰**Tinta PVA, Acrilex, Areia, 100 ml**

Em estoque

Elegível para Frete GRÁTIS

Este pedido é para presente

Quantidade mínima necessária: 2

2

Compartilhar

R\$11⁸⁰

Mais por Menos: 10%

off em 10+ itens

Comprar itens elegíveis

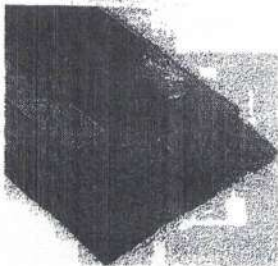
**Papel Grepom em Rolo, 48cm x 2m, Kit com 10 Unidades, 12 Cores Disponíveis (Sortidas)**

Em estoque

Vendido por: LOJA DA CI

Opções de presente indisponíveis. Saiba mais

Cor: Sortidas

1

Compartilhar

R\$24⁹⁰**FURADOR ARTESANAL DE E.V.A 25CM FLOCO DE NEVE MAKE+**

Somente 10 em estoque.

Vendido por: SHOP BAG BR

Opções de presente indisponíveis. Saiba mais

1

Compartilhar

R\$34⁸⁹**EcoLápis de Cor Multicolor, Tons de Pele, 11.1200NTP, Estojo com 12 Cores**

Em estoque

Elegível para Frete GRÁTIS

Este pedido é para presente

Tamanho: 12 Contagem (Pacote de 1)

Cor: Multicolor

Quantidade mínima necessária: 2

2

Compartilhar

R\$12⁶⁰

FUNDO MUNICIPAL DA
ASSISTÊNCIA SOCIAL
FEDERAL
PROCESSO N° 59/2022

CONFERE COM O ORIGINAL

**Balão Imperial, N.070, Bege, Sao Roque**

Somente 9 em estoque.

Elegível para Frete GRÁTIS

Este pedido é para presente

1

Compartilhar

R\$167

Mais por Menos: 10%

off em 10+ itens

Comprar itens elegíveis

**Palito De Picolé Ponta Redonda Com 100 Unidades**

Somente 2 em estoque.

Vendido por: APScomercio

Opções de presente indisponíveis. Saiba mais

1

Compartilhar

R\$72

**Papel Foto Adesivo 115g A4 Glossy Branco Brilhante Resistente à Água / 100 folhas**

Em estoque

Elegível para Frete GRÁTIS

Este pedido é para presente

1

Compartilhar

R\$550

ou em até 2x

de R\$ 27,50 sem

juros

**Plastico Para Platificação Polaseal Oficio 226x340 0.05 | 100 Unidades - Mares**

Em estoque

Vendido por: SB SUPRIMENTOS

Opções de presente indisponíveis. Saiba mais

1

Compartilhar

R\$778

ou em até 2x

de R\$ 38,95 sem

juros

Menor preço dos últimos 30 dias

Subtotal (59 produtos): R\$ 1.252,07

FUNDO MUNICIPAL DA
ASSISTÊNCIA SOCIAL
FEDERAL
PROCESSO N° 59/2022

CONFERE COM O ORIGINAL

Amazon Serviços de Varejo do Brasil Ltda. | CNPJ 15.436.940/0001-03

Av. Juscelino Kubitschek, 2041, Torre E, 18º andar - São Paulo CEP: 04543-011|

**FUNDO MUNICIPAL DA
ASSISTÊNCIA SOCIAL
FEDERAL
PROCESSO Nº 59/2022**

CONFERE COM O ORIGINAL



ASSOCIAÇÃO DE PAIS E AMIGOS DOS EXCEPCIONAIS DE GUAÍRA
Fundada em 06/12/76 – Autorização para funcionamento: Portaria DRE 30/06 – Publicado DOE 03/07/82 Filiada à
Federação Nacional das APAEs sob n. 322 Registros: Conselho Nacional do Serviço Social MEC –
n. 243708 / Conselho Municipal de Assistência Social - n. 005
Declarada: Entidade de Fins Filantrópicos – 20/06/95 - Utilidade Pública Federal – Lei n. 91108
Utilidade Pública Estadual - Lei n. 2426 - Utilidade Pública Municipal – Lei n. 1100
Rua Alexandre Muraishi nº 00250 – Centro - CEP: 14790-000
Cx Postal 101 / Fone/Fax: (17) 3331-2760 – CNPJ / 48.448.526 /0001-65 - GUAÍRA / SP
e-mail: secretaria@apaeguaira.org.br site: www.apaeguaira.org.br

DECLARAÇÃO APLICAÇÃO DOS RECURSOS

Na qualidade de representante legal da OSC denominada Associação de Pais e Amigos dos Excepcionais de Guaíra - APAE, inscrita no CNPJ nº 48.448.526/0001-65, eu Edvar Garcia De Paula, portador da Carteira de Identidade RG nº [REDACTED] e inscrito no CPF. [REDACTED], DECLARO para fins de prova junto à Prefeitura Municipal de Guaíra-SP, para os efeitos e sob penas da Lei, que foram cumpridos os objetivos previstos, quanto à aplicação dos recursos repassados e prestação de contas pelo Município de Guaíra-SP conforme Artigo 51 da Lei n.º 13.019/2014 e Artigos 63 a 68 da Lei n.º 13.019/2014.

Guaíra/SP, 12 de novembro de 2025.

**FUNDO MUNICIPAL DA
ASSISTÊNCIA SOCIAL
FEDERAL
PROCESSO Nº 59/2022**

**ASSINATURA NO OFÍCIO
EDVAR GARCIA DE PAULA
PRESIDENTE
CPF Nº: [REDACTED]**

Edvar Garcia de Paula
RG: [REDACTED] - SSP/SP
CPF: [REDACTED]



Secretaria da Fazenda e Planejamento do Estado de São Paulo

Débitos Tributários Não Inscritos na Dívida Ativa do Estado de São Paulo

CNPJ: 48.448.526/0001-65

Ressalvado o direito da Secretaria da Fazenda e Planejamento do Estado de São Paulo de apurar débitos de responsabilidade da pessoa jurídica acima identificada, é certificado que **não constam débitos** declarados ou apurados pendentes de inscrição na Dívida Ativa de responsabilidade do estabelecimento matriz/filial acima identificado.

Certidão nº 25100421228-15

Data e hora da emissão 07/10/2025 13:37:08

Validade 6 (seis) meses, contados da data de sua expedição.

Qualquer rasura ou emenda invalidará este documento.

A aceitação desta certidão está condicionada à verificação de sua autenticidade no sítio www.pfe.fazenda.sp.gov.br



MINISTÉRIO DA FAZENDA
Secretaria da Receita Federal do Brasil
Procuradoria-Geral da Fazenda Nacional

**CERTIDÃO NEGATIVA DE DÉBITOS RELATIVOS AOS TRIBUTOS FEDERAIS E À DÍVIDA
ATIVA DA UNIÃO**

Nome: ASSOCIACAO DE PAIS E AMIGOS DOS EXCEPCIONAIS DE GUAIRA
CNPJ: 48.448.526/0001-65

Ressalvado o direito de a Fazenda Nacional cobrar e inscrever quaisquer dívidas de responsabilidade do sujeito passivo acima identificado que vierem a ser apuradas, é certificado que não constam pendências em seu nome, relativas a créditos tributários administrados pela Secretaria da Receita Federal do Brasil (RFB) e a inscrições em Dívida Ativa da União (DAU) junto à Procuradoria-Geral da Fazenda Nacional (PGFN).

Esta certidão é válida para o estabelecimento matriz e suas filiais e, no caso de ente federativo, para todos os órgãos e fundos públicos da administração direta a ele vinculados. Refere-se à situação do sujeito passivo no âmbito da RFB e da PGFN e abrange inclusive as contribuições sociais previstas nas alíneas 'a' a 'd' do parágrafo único do art. 11 da Lei nº 8.212, de 24 de julho de 1991.

A aceitação desta certidão está condicionada à verificação de sua autenticidade na Internet, nos endereços <<http://rfb.gov.br>> ou <<http://www.pgfn.gov.br>>.

Certidão emitida gratuitamente com base na Portaria Conjunta RFB/PGFN nº 1.751, de 2/10/2014.

Emitida às 19:52:09 do dia 02/10/2025 <hora e data de Brasília>.

Válida até 31/03/2026.

Código de controle da certidão: **5737.92B5.7023.AF2C**

Qualquer rasura ou emenda invalidará este documento.

[Voltar](#)[Imprimir](#)

Certificado de Regularidade do FGTS - CRF

Inscrição: 48.448.526/0001-65
Razão Social: ASSOCIACAO DE PAIS E AMIGOS DOS EXCEPCIONAIS DE GUAIRA
Endereço: RUA ALEXANDRE MURAISHI 250 / CENTRO / GUAIRA / SP / 14790-000

A Caixa Econômica Federal, no uso da atribuição que lhe confere o Art. 7, da Lei 8.036, de 11 de maio de 1990, certifica que, nesta data, a empresa acima identificada encontra-se em situação regular perante o Fundo de Garantia do Tempo de Serviço - FGTS.

O presente Certificado não servirá de prova contra cobrança de quaisquer débitos referentes a contribuições e/ou encargos devidos, decorrentes das obrigações com o FGTS.

Validade: 24/10/2025 a 22/11/2025

Certificação Número: 2025102404170377472358

Informação obtida em 29/10/2025 08:58:47

A utilização deste Certificado para os fins previstos em Lei esta condicionada a verificação de autenticidade no site da Caixa:
www.caixa.gov.br



PREFEITURA DO MUNICÍPIO DE GUAÍRA

MUNICIPIO DE GUAIRA

Av. Gabriel Garcia Leal, 676 - MARACA - GUAIRA

CNPJ: 48.344.014/0001-59



CERTIDÃO NEGATIVA DE TRIBUTOS MUNICIPAIS

RELATIVA AOS CADASTROS MOBILIÁRIO, IMOBILIÁRIO E DIVERSOS

Código de Cadastro

000005695

Contribuinte

APAE-ASSOCIAÇÃO DE PAIS E AMIGOS DOS EXCEPCIONAIS

Logradouro

Av. ALEXANDRE MURAISHI

Bairro

CENTRO

Cidade

GUAIRA

CPF/CNPJ

48.448.526/0001-65

Número

Complemento

0250

CEP

14790000

UF

SP

CERTIFICO, para os devidos fins, a pedido via internet, que revendo os assentamentos existentes nesta Seção, deles verifiquei constar que o contribuinte acima descrito, encontra-se quite com o Erário Municipal, até a presente data, relativamente ao Tributos Municipais Mobiliários, Imobiliários e Diversos.

ATENÇÃO : Fica ressalvado o direito da Fazenda Municipal exigir a qualquer tempo, créditos tributários que venham a ser apurados

Emitida às 10:19:24 do dia 29/10/2025

Válida até 28/11/2025

Código de Controle da Certidão/Número E28DB9468E6D7C23

Certidão emitida gratuitamente.

Atenção qualquer rasura ou emenda invalidará este documento.



PODER JUDICIÁRIO
JUSTIÇA DO TRABALHO

CERTIDÃO NEGATIVA DE DÉBITOS TRABALHISTAS

Nome: ASSOCIACAO DE PAIS E AMIGOS DOS EXCEPCIONAIS DE GUAIRA
(MATRIZ E FILIAIS)

CNPJ: 48.448.526/0001-65

Certidão nº: 52746806/2025

Expedição: 08/09/2025, às 14:20:27

Validade: 07/03/2026 - 180 (cento e oitenta) dias, contados da data de sua expedição.

Certifica-se que **ASSOCIACAO DE PAIS E AMIGOS DOS EXCEPCIONAIS DE GUAIRA (MATRIZ E FILIAIS)**, inscrito(a) no CNPJ sob o nº **48.448.526/0001-65**, **NÃO CONSTA** como inadimplente no Banco Nacional de Devedores Trabalhistas.

Certidão emitida com base nos arts. 642-A e 883-A da Consolidação das Leis do Trabalho, acrescentados pelas Leis ns.º 12.440/2011 e 13.467/2017, e no Ato 01/2022 da CGJT, de 21 de janeiro de 2022. Os dados constantes desta Certidão são de responsabilidade dos Tribunais do Trabalho.

No caso de pessoa jurídica, a Certidão atesta a empresa em relação a todos os seus estabelecimentos, agências ou filiais.

A aceitação desta certidão condiciona-se à verificação de sua autenticidade no portal do Tribunal Superior do Trabalho na Internet (<http://www.tst.jus.br>).

Certidão emitida gratuitamente.

INFORMAÇÃO IMPORTANTE

Do Banco Nacional de Devedores Trabalhistas constam os dados necessários à identificação das pessoas naturais e jurídicas inadimplentes perante a Justiça do Trabalho quanto às obrigações estabelecidas em sentença condenatória transitada em julgado ou em acordos judiciais trabalhistas, inclusive no concernente aos recolhimentos previdenciários, a honorários, a custas, a emolumentos ou a recolhimentos determinados em lei; ou decorrentes de execução de acordos firmados perante o Ministério Público do Trabalho, Comissão de Conciliação Prévia ou demais títulos que, por disposição legal, contiver força executiva.



ASSOCIAÇÃO DE PAIS E AMIGOS DOS EXCEPCIONAIS DE GUAÍRA
 Anel Viário Júlio Robini – Prolongamento da Rua 26 s/n. – Centro - CEP: 14790-000 / Cx Postal 101
 Fone/Fax: (17) 3331-2760 – CNPJ nº 48.448.526 / 0001-65 – Guairá - SP
 e-mail: apaeguaira@netsite.com.br site: www.guaira.apaebrasil.org.br

MEMÓRIA DE CÁLCULO

EXECUTORA: Associação de Pais e Amigos dos Excepcionais de Guairá - APAE

PROCESSO Nº: 59/2022

Assistencia Federal

Mês de Execução: Outubro/2025.

ITEM (Nota Fiscal/Reci bo)	Fornecedor	ESPECIFICAÇÃO (Nota Explicativa)	Valor Pago Pela Parceria	Valor Total da Despesa	Pagamento Parcial							
					Ed.Município	Assis.Federal	Assis.Estadual	Assis.Municipal	Recurso da saúde	Ed.Estado	Recursos Próprios	Mara Gabrilli
					Proc. 51/2022	Proc. 59/2022	Proc. 59/2022	Proc. 59/2022	Proc. 26/2024	Proc.2021/47462	RP	
Nº da Nota Fiscal ou Recibo	Nome do Fornecedor/Funcionário	Explicação sobre a aquisição do Produto/Serviço/RH	Valor	Valor	Valor	Valor	Valor	Valor	Valor	Valor	Valor	Valor
3310	Auto Posto Avenida de Gua	Combustível	R\$ 151,00	R\$ 151,00	R\$ -	R\$ 151,00	R\$ -	R\$ -	R\$ -	R\$ -	R\$ -	R\$ -
3306	Auto Posto Avenida de Gua	Combustível	R\$ 3.352,83	R\$ 3.352,83	R\$ -	R\$ 3.352,83	R\$ -	R\$ -	R\$ -	R\$ -	R\$ -	R\$ -
3.307	Auto Posto Avenida de Gua	Combustível	R\$ 348,72	R\$ 348,72	R\$ -	R\$ 348,72	R\$ -	R\$ -	R\$ -	R\$ -	R\$ -	R\$ -
Recibo	Algar telecon	Utilidade Pública (In	R\$ 81,48	R\$ 311,11	R\$ -	R\$ 81,48	R\$ -	R\$ -	R\$ -	R\$ -	R\$ -	R\$ -
Recibo	Algar telecon	Utilidade Pública (Te	R\$ 129,63	R\$ 311,11	R\$ -	R\$ 129,63	R\$ -	R\$ -	R\$ -	R\$ -	R\$ -	R\$ -
32.806	Use Epi Equipamentos de Se	Material de higiene e	R\$ 85,15	R\$ 105,34	R\$ -	R\$ 85,15	R\$ -	R\$ -	R\$ -	R\$ -	R\$ -	R\$ 20,19
792	M.A.Z Vancim Papelaria	Material Didático	R\$ 137,22	R\$ 137,22	R\$ -	R\$ 137,22	R\$ -	R\$ -	R\$ -	R\$ -	R\$ -	R\$ -
793	M.A.Z Vancim Papelaria	Material Didático	R\$ 506,17	R\$ 506,17	R\$ -	R\$ 506,17	R\$ -	R\$ -	R\$ -	R\$ -	R\$ -	R\$ -

ASSINATURA NO OFÍCIO

Edvar Garcia De Paula

CPF. [REDACTED]

Presidente

**FUNDO MUNICIPAL DA
ASSISTÊNCIA SOCIAL
FEDERAL
PROCESSO Nº 59/2022**

ASSINATURA NO OFÍCIO

Marcos Antônio Ribeiro Sales

CPF. [REDACTED]

1º Tesoureiro