



ASSOCIAÇÃO DE PAIS E AMIGOS DOS EXCEPCIONAIS DE GUAÍRA

Fundada em: 06 de dezembro de 1976

Autorização de func. portaria DRE 30/06 Publicado DOE 03/07/82

Filiada: Federação Nacional das APAEs nº 005

Declarada: Entidade de fins filantrópicos 20/06/95

Utilidade pública federal - Lei nº 91108

Utilidade pública estadual - Lei nº 242

Utilidade pública municipal - Lei nº 1100

Guaíra, 15 de Agosto de 2025.

Ofício nº 245/2025

Assunto: Prestação de Contas Mensal

Competência: Julho/2025

Processo nº 163/2024

Objeto: Custeio de ações do serviço de proteção especial para pessoas com deficiência e suas Famílias

Vigência: 19/11/2024 a 18/11/2026

A Associação de Pais e Amigos dos Excepcionais de Guaíra, inscrita sob o CNPJ 48.448.526/0001-65, neste ato representada por seu representante legal (infra-assinado), vem por meio desse, apresentar a Prestação de Contas Mensal referente ao mês de **Julho 2025**.

Seguem os seguintes documentos:

DESCRIÇÃO

PÁGINAS

1. Relatório Mensal de Atividades..... 1 a 10.
2. Prestação de Contas Mensal – Municipal..... 11 a 133.

Documento assinado digitalmente
gov.br EDVAR GARCIA DE PAULA
Data: 20/08/2025 15:19:06-0300
Verifique em <https://validar.iti.gov.br>

Edvar Garcia de Paula

Presidente

CPF: [REDACTED]

À

Diretoria de Assistência, Desenvolvimento e Inclusão Social.



ASSOCIAÇÃO DE PAIS E AMIGOS DOS EXCEPCIONAIS DE GUAÍRA

Fundada em: 06 de dezembro de 1976

Autorização de func. portaria DRE 30/06 Publicado DOE 03/07/82

Filiada: Federação Nacional das APAEs nº 005

Declarada: Entidade de fins filantrópicos 20/06/95

Utilidade pública federal - Lei nº 91108

Utilidade pública estadual - Lei nº 242

Utilidade pública municipal - Lei nº 1100

Mês de Referência: julho / 2025

OSC: Associação de Pais e Amigos dos Excepcionais

Endereço: Rua Alexandre Muraishi nº 00250 Centro CNPJ: 48.448.526/0001-65

CEP: 14790000

Telefone: (17) 33312760

E-mail: secretaria@apaeguaira.org.br

Site: www.apaeguaira.org.br

Data da Fundação: 06.12.1976

Objeto: Custeio de ações ao Serviço de Proteção Social Especial para Pessoas com Deficiências e suas Famílias

Vigência inicial: (2anos) 24 meses

Valor inicial: R\$ 200.000,00

Assinatura: 19 de novembro de 2024

Federal
R\$ 200.000,00

Finalidades Estatutárias: De acordo com o Estatuto da APAE de Guaíra- São Paulo está previsto no seu artigo 9º:

Art. 9º – São os seguintes os fins e objetivos desta APAE, nos limites territoriais do seu município, voltados à promoção de atividades de finalidades de relevância pública e social, em especial:

I – Promover a melhoria da qualidade de vida das pessoas com deficiência, preferencialmente intelectual e múltipla, e transtornos globais do desenvolvimento, em seus ciclos de vida: crianças, adolescentes, adultos e idosos, buscando assegurar-lhes o pleno exercício da cidadania;

II – Prestar serviço de habilitação e reabilitação ao público definido no inciso I deste artigo, e a promoção de sua integração à vida comunitária no campo da assistência social, realizando atendimento, assessoramento, defesa e garantia de direitos, de forma isolada ou cumulativa às pessoas com deficiência, preferencialmente intelectual e múltipla, e para suas famílias;

III – Prestar serviços de educação especial às pessoas com deficiência, preferencialmente intelectual e múltipla;

N.º previsto de atendidos	N.º executado de atendidos
40 usuários	40 usuários

Objetivo geral	Complementar custeio de ações do Serviço de Proteção Social Especial para pessoas com Deficiência e suas Famílias, proporcionando melhorias no serviço prestado.
-----------------------	--

EXECUÇÃO FÍSICA/OBJETO		
Atividades	Metas	
	Prevista	Executada
Aquisição de material de custeio	Identificação de itens de custeio	No mês de julho houve a identificação do item custeio alimentação, material de higienização e limpeza, expediente.
	Cotação e aquisição de materiais didáticos, expediente, limpeza, higienização e gêneros alimentícios Cotação e aquisição de materiais didáticos, expediente, limpeza, higienização e gêneros alimentícios	No referido mês houve cotação e aquisição de gêneros alimentícios, higiene e limpeza e material de expediente / didático.



ASSOCIAÇÃO DE PAIS E AMIGOS DOS EXCEPCIONAIS DE GUAÍRA

Fundada em: 06 de dezembro de 1976

Autorização de func. portaria DRE 30/06 Publicado DOE 03/07/82

Filiada: Federação Nacional das APAEs nº 005

Declarada: Entidade de fins filantrópicos 20/06/95

Utilidade pública federal - Lei nº 91108

Utilidade pública estadual - Lei nº 242

Utilidade pública municipal - Lei nº 1100

	Utilização dos itens de custeio adquiridos	Utilização de material de higienização e limpeza e alimentação e material de expediente e didático.
	Envio de Prestação de Contas.	Envio de Prestação de Contas.

DESCRIÇÃO DAS ATIVIDADES EXECUTADAS

Com a emenda estamos proporcionando aos nossos atendidos uma alimentação mais rica em nutrientes, como frutas, legumes, verduras e a introdução de mais dias na semana de carne vermelha, oferecendo nutrientes essenciais para o bom funcionamento do corpo, prevenindo doenças crônicas, contribuindo para uma melhor qualidade de vida, reduzindo o risco de problemas de saúde e aumentando a disposição e o bem-estar físico e mental. Realizou-se a aquisição de materiais de expediente assegurando o trabalho essencial por meio de atividades de convívio familiar, grupal e social.

DIFICULDADES ENCONTRADAS

Não houve ponto dificultador

BENEFÍCIOS ALCANÇADOS

APAE contribui para a inclusão social das pessoas com deficiência, promovendo seu desenvolvimento e bem-estar. Com a presente emenda esta sendo possível garantir a qualidade dos serviços prestados, melhoria no atendimento prestado aos usuários do serviço, proporcionando um ambiente saudável suprimindo e possibilitando o aprimoramento das atividades, a criatividade e habilidades da pessoa com deficiência para que ela tenha maior autonomia e independência. Tais resultados são potencializados visando a inclusão social, cultural atingindo os objetivos do serviço tipificado.

A estabilidade financeira proporcionada por um projeto de custeio contribui para o fortalecimento institucional, tornando-a mais resiliente e capaz de enfrentar desafios futuros além de um significativo impacto social.

APRESENTAR E AVALIAR OS RESULTADOS ALCANÇADOS E SEUS BENEFÍCIOS; OS IMPACTOS ECONÔMICOS OU SOCIAIS; O GRAU DE SATISFAÇÃO DO PÚBLICO-ALVO.

É possível garantir melhoria no atendimento prestado aos usuários do serviço, proporcionando um ambiente saudável suprimindo e possibilitando o aprimoramento das atividades, a criatividade e habilidades da pessoa com deficiência para que ela tenha maior autonomia e independência. Tais resultados são potencializados visando a inclusão social, cultural atingindo os objetivos do serviço tipificado.

INICIATIVAS PARA AUTO-SUSTENTAÇÃO DO PROJETO/SERVIÇO

Quanto a sustentação do presente projeto ressaltamos que o Serviço de Proteção Especial para pessoas com Deficiências e suas Famílias, recebe repasse das três esferas do governo sendo sua maior o repasse municipal para executar o serviço. Também almejamos novos projetos buscando fontes financiadora além de captar recursos junto a sociedade civil através de eventos, campanhas e promoções.

INTEGRAÇÃO COM OUTRAS PARCERIAS

Integração com o Coral raízes.

COMUNICAÇÃO/DIVULGAÇÃO DO SERVIÇO

Ainda não houve



ASSOCIAÇÃO DE PAIS E AMIGOS DOS EXCEPCIONAIS DE GUAÍRA

Fundada em: 06 de dezembro de 1976

Autorização de func. portaria DRE 30/06 Publicado DOE 03/07/82

Filiada: Federação Nacional das APAEs nº 005

Declarada: Entidade de fins filantrópicos 20/06/95

Utilidade pública federal - Lei nº 91108

Utilidade pública estadual - Lei nº 242

Utilidade pública municipal - Lei nº 1100

TRANSPARÊNCIA

Relatório de prestação de contas do início ao final de sua execução – após o recebimento do repasse entregue para administração pública com fotos que demonstrem o uso dos equipamentos pelo público-alvo.

JUSTIFICATIVAS

Ressaltamos que a OSC possui geração de energia pelos painéis solares, todavia quando for maior do que a consumida pelo imóvel, o excedente será injetado na rede da concessionária em troca de créditos para o OSC. Ressaltamos que isso não estava acontecendo, diante disso a OSC será ressarcida pela CPFL por alguns meses. Esse saldo da força e luz será apostilado futuramente.

LISTA DE USUÁRIOS ATENDIDOS DURANTE A PARCERIA

N.º	NOME	DN
01		25/10/1992
02		30/01/1990
03		18/02/1952
04		14/12/2006
05		06/01/1990
06		16/10/1984
07		02/05/1989
08		22/08/2001
10		23/03/1980
09		28/10/1976
10		06/09/1999
11		30/06/2004
12		02/08/1987
13		25/10/1974
14		10/11/1979
15		27/07/1989
16		20/01/2005
17		31/01/1997
18		12/07/2006
19		25/09/1965
21		16/06/1982
22		28/03/1988
23		21/11/1980
24		13/02/2004
25		06/05/1989
26		16/02/1998
27		27/02/1993
28		19/08/1992
29		06/04/1984
30		28/10/1975
31		29/10/1971
32		15/09/1983
33		18/12/1989
34		07/08/1965



ASSOCIAÇÃO DE PAIS E AMIGOS DOS EXCEPCIONAIS DE GUAÍRA

Fundada em: 06 de dezembro de 1976

Autorização de func. portaria DRE 30/06 Publicado DOE 03/07/82

Filiada: Federação Nacional das APAEs nº 005

Declarada: Entidade de fins filantrópicos 20/06/95

Utilidade pública federal - Lei nº 91108

Utilidade pública estadual - Lei nº 242

Utilidade pública municipal - Lei nº 1100

35		23/09/1986
36		21/05/1999
37		26/04/1990
38		21/11/1980
39		01/04/1997
40		15/04/2003

ANEXO: fotos



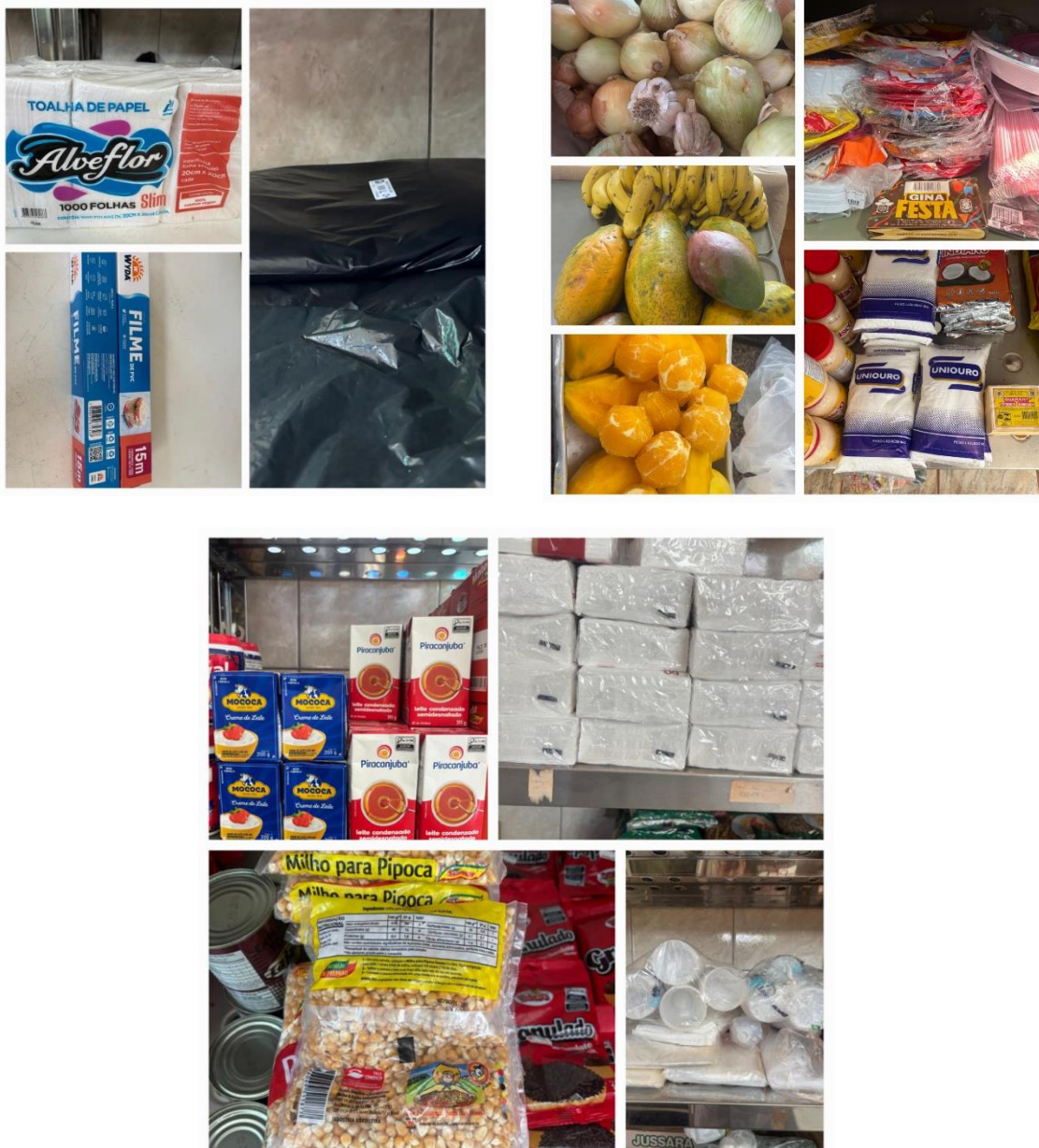



ASSOCIAÇÃO DE PAIS E AMIGOS DOS EXCEPCIONAIS DE GUAÍRA

Fundada em: 06 de dezembro de 1976

Autorização de func. portaria DRE 30/06 Publicado DOE 03/07/82

Filiada: Federação Nacional das APAEs nº 005

Declarada: Entidade de fins filantrópicos 20/06/95

Utilidade pública federal - Lei nº 91108

Utilidade pública estadual - Lei nº 242

Utilidade pública municipal - Lei nº 1100

APRESENTAÇÃO DO CARDÁPIO OSC

CARDÁPIO 1*

DIA	CAFÉ DA MANHÃ	ALMOÇO	LANCHE DA TARDE
S E G U N D A	Pão com Margarina Leite Achocolatado Pastosa: Banana c/ Aveia e Mel	Arroz / Feijão Strogonoff de Frango Batata Palha Salada de Alface com Tomate Sobremesa: Fruta do Dia Pastosa: Batata, Abobrinha, Cenoura e Alface	Bolo de Fubá com Goiabada Leite Achocolatado + Chá Pastosa: Frutas com Aveia (Banana e Mamão)
T E R Ç A	Pão com Margarina Leite Achocolatado Pastosa: Banana c/ Aveia e Mel	Arroz / Feijão Macarrão à Bolonhesa Salada de Repolho c/ Tomate Pastosa: Brócolis, Cenoura, Vagem e Alface	Torta de Frango Suco de Uva Pastosa: Mingau de Banana c/ Aveia
Q U A R T A	Pão com Margarina Leite Achocolatado Pastosa: Banana c/ Aveia e Mel	Arroz / Feijão Pernil em Cubos Acebolado Farofa de Cenoura Salada de Alface Sobremesa: Salada de Frutas Pastosa: Abobrinha, Cenoura, Beterraba e Alface	Rosca Húngara Vitamina de Frutas Pastosa: Creme de Limão
Q U I N T A	Pão com Margarina Leite Achocolatado Pastosa: Banana c/ Aveia e Mel	Arroz / Feijão Frango de Molho Creme de Milho Salada de Almeirão Pastosa: Mandioca, Abobrinha, Abóbora Cabotiá e Alface	Cachorro Quente Suco de Maracujá Pastosa: : Purezinho de Legumes (legumes do dia) c/ requeijão caseiro
S E X T A	Pão com Margarina Leite Achocolatado Pastosa: Banana c/ Aveia e Mel	Arroz / Feijão Kibe de Forno Recheado Macarrão Alho e Óleo Salada de Alface Sobremesa: Fruta Pastosa: Batata, Beterraba, Cenoura e Alface	Pizza de Liquidificador Suco de Laranja Pastosa: Frapê Nutritivo

*OBS: O CARDÁPIO PODE SER ALTERADO OU SUBSTITUÍDO DEPENDENDO DE: MATÉRIA PRIMA DISPONIBILIZADA PELA ENTIDADE, QUANTIDADE DE COMENSAIS, ALIMENTOS SAZONAIS, ALIMENTOS DE DOAÇÕES, ALIMENTOS COM DATA DE VALIDADE INFERIOR OU A PEDIDO DA PRESIDENCIA / DIRETORIA. A PASTOSA É COMPOSTA POR ARROZ BEM COZIDO,



ASSOCIAÇÃO DE PAIS E AMIGOS DOS EXCEPCIONAIS DE GUAÍRA

Fundada em: 06 de dezembro de 1976

Autorização de func. portaria DRE 30/06 Publicado DOE 03/07/82

Filiada: Federação Nacional das APAEs nº 005

Declarada: Entidade de fins filantrópicos 20/06/95

Utilidade pública federal - Lei nº 91108

Utilidade pública estadual - Lei nº 242

Utilidade pública municipal - Lei nº 1100

CALDO DE FEIJÃO, LEGUMES DO DIA E CARNE/FRANGO (É PENEIRADA). VERIFICAR COM AS COZINHEIRAS AS OPÇÕES DIET.

CARDÁPIO 2*

DIA	CAFÉ DA MANHÃ	ALMOÇO	LANCHE DA TARDE
S E G U N D A	Pão com Margarina Leite Achocolatado Pastosa: Banana c/ Aveia e Mel	Arroz / Feijão Fricassê de Frango / Batata Palha Salada de Repolho c/ Cenoura Sobremesa: Fruta do Dia Pastosa: Batata, Abobrinha, Cenoura e Alface	Bolo de Cenoura c/ Cobertura Leite Achocolatado + Chá Pastosa: Frutas com Aveia (Banana e Mamão)
T E R Ç A	Pão com Margarina Leite Achocolatado Pastosa: Banana c/ Aveia e Mel	Arroz / Feijão Carne de Panela com Batata Virado de Abobrinha Salada de Pepino c/ Tomate Pastosa: Brócolis, Cenoura, Vagem e Alface	Torta de Salsicha Suco de Limão Pastosa: Mingau de Banana c/ Aveia
Q U A R T A	Pão com Margarina Leite Achocolatado Pastosa: Banana c/ Aveia e Mel	Arroz / Feijão Coxa e Sobrecoxa Assada Salada de Macarrão Salada de Repolho Sobremesa: Salada de Frutas Pastosa: Abobrinha, Cenoura, Beterraba e Alface	Esfirra de Carne Suco de Uva Pastosa: Creme de Abacaxi
Q U I N T A	Pão com Margarina Leite achocolatado Pastosa: Banana c/ Aveia e Mel	Arroz / Feijão Pernil Acebolado Farofa de Couve Salada de Alface Pastosa: Mandioca, Abobrinha, Abóbora Cabotia e Alface	Bolo Gelado de Coco Leite c/ Gelatina de Morango Pastosa: Purezinho de Legumes (legumes do dia) c/ requeijão caseiro
S E X T A	Pão com Margarina Leite Achocolatado Pastosa: Banana c/ Aveia e Mel	Arroz / Feijão Almôndega de carne Batatonese Salada de Alface c/ Tomate Sobremesa: Fruta do Dia Pastosa: Batata, Beterraba, Cenoura e Alface	Lanche Natural (frango desfiado, milho, cenoura, maionese, alface e tomate) Suco de Laranja Pastosa: Frapê Nutritivo



ASSOCIAÇÃO DE PAIS E AMIGOS DOS EXCEPCIONAIS DE GUAÍRA

Fundada em: 06 de dezembro de 1976

Autorização de func. portaria DRE 30/06 Publicado DOE 03/07/82

Filiada: Federação Nacional das APAEs nº 005

Declarada: Entidade de fins filantrópicos 20/06/95

Utilidade pública federal - Lei nº 91108

Utilidade pública estadual - Lei nº 242

Utilidade pública municipal - Lei nº 1100

***OBS: O CARDÁPIO PODE SER ALTERADO OU SUBSTITUÍDO DEPENDENDO DE: MATÉRIA PRIMA DISPONIBILIZADA PELA ENTIDADE, QUANTIDADE DE COMENSAS, ALIMENTOS SAZONAIS, ALIMENTOS DE DOAÇÕES, ALIMENTOS COM DATA DE VALIDADE INFERIOR OU A PEDIDO DA PRESIDÊNCIA / DIRETORIA. A PASTOSA É COMPOSTA POR ARROZ BEM COZIDO, CALDO DE FEIJÃO, LEGUMES DO DIA E CARNE/FRANGO (É PENEIRADA). VERIFICAR COM AS COZINHEIRAS AS OPÇÕES DIET.**

CARDÁPIO 3*

DIA	CAFÉ DA MANHÃ	ALMOÇO	LANCHE DA TARDE
S E G U N D A	Pão com Margarina Leite Achocolatado Pastosa: Banana c/ Aveia e Mel	Arroz / Feijão Isca de Frango Acebolado Farofa de Banana Salada de Repolho c/ Tomate Sobremesa: Fruta do Dia Pastosa: Batata, Abobrinha, Cenoura e Alface	Torta de Carne Moída Suco de Morango Pastosa: Frutas com Aveia (banana e mamão)
T E R Ç A	Pão com Margarina Leite Achocolatado Pastosa: Banana c/ Aveia e Mel	Galinhada / Feijão Salada de Alface c/ Tomate Pastosa: Brócolis, Cenoura, Vagem e Alface	Bolo de Chocolate c/ Cobertura Vitamina de Frutas Pastosa: Mingau de Banana c/ Aveia
Q U A R T A	Pão com Margarina Leite Achocolatado Pastosa: Banana c/ Aveia e Mel	Arroz / Feijão Strogonoff de Carne Batata Palha Salada de Couve Sobremesa: Salada de Frutas Pastosa: Abobrinha, Cenoura, Beterraba e Alface	Pão de Queijo Suco de Maracujá Pastosa: Creme de Uva
Q U I N T A	Pão com Margarina Leite Achocolatado Pastosa: Banana c/ Aveia e Mel	Arroz / Feijão Carne Moída c/ Cenoura e Ervilha Macarrão Molho Sugo Salada de Alface Pastosa: Mandioca, Abobrinha, Abóbora Cabotia e Alface	Lanchinho de Pernil Suco de Abacaxi Pastosa: Purezinho de Legumes (legumes do dia) c/ requeijão caseiro
S E X T A	Pão com Margarina Leite achocolatado Pastosa: Banana c/ Aveia e Mel	Arroz / Feijão Pernil Acebolado Batata Gratinada Salada de Acelga c/ Tomate Sobremesa: Fruta do Dia Pastosa: Batata, Beterraba, Cenoura e Alface	Rosquinha Leite c/ gelatina de morango Pastosa: Frapê Nutritivo



ASSOCIAÇÃO DE PAIS E AMIGOS DOS EXCEPCIONAIS DE GUAÍRA

Fundada em: 06 de dezembro de 1976

Autorização de func. portaria DRE 30/06 Publicado DOE 03/07/82

Filiada: Federação Nacional das APAEs nº 005

Declarada: Entidade de fins filantrópicos 20/06/95

Utilidade pública federal - Lei nº 91108

Utilidade pública estadual - Lei nº 242

Utilidade pública municipal - Lei nº 1100

***OBS: O CARDÁPIO PODE SER ALTERADO OU SUBSTITUÍDO DEPENDENDO DE: MATÉRIA PRIMA DISPONIBILIZADA PELA ENTIDADE, QUANTIDADE DE COMENSAS, ALIMENTOS SAZONAIS, ALIMENTOS DE DOAÇÕES, ALIMENTOS COM DATA DE VALIDADE INFERIOR OU A PEDIDO DA PRESIDENCIA / DIRETORIA. A PASTOSA É COMPOSTA POR ARROZ BEM COZIDO, CALDO DE FEIJÃO, LEGUMES DO DIA E CARNE/FRANGO (É PENEIRADA). VERIFICAR COM AS COZINHEIRAS AS OPÇÕES DIET.**

CARDÁPIO 4*			
DIA	CAFÉ DA MANHÃ	ALMOÇO	LANCHE DA TARDE
S E G U N D A	Pão com Margarina Leite Achocolatado Pastosa: Banana c/ Aveia e Mel	Arroz / Feijão Churrasquinho Salada de Macarrão Salada de Repolho c/ Tomate Pastosa: Batata, Abobrinha, Cenoura e Alface Sobremesa: Fruta do Dia	Bolo de Limão Vitamina de Frutas Pastosa: Frutas com Aveia (Banana e Mamão)
T E R Ç A	Pão com Margarina Leite Achocolatado Pastosa: Banana c/ Aveia e Mel	Arroz / Feijão Macarrão à Bolonhesa Abóbora Cabotiá Refogada Salada de Alface Pastosa: Brócolis, Cenoura, Vagem e Alface	Lanche Natural (frango ==desfiado, milho, cenoura, maionese, alface e tomate) Suco de Maracujá Mingau de Aveia c/ Banana
Q U A R T A	Pão com Margarina Leite Achocolatado Pastosa: Banana c/ Aveia e Mel	Arroz / Feijão Fricassê de Frango c/ Batata Palha Farofa de Cenoura Salada de Alface com Rúcula Pastosa: Abobrinha, Cenoura, Beterraba e Alface Sobremesa: Salada de Frutas	Enroladinho de Salsicha Suco de Limão Pastosa: Creme de Maracujá
Q U I N T A	Pão com Margarina Leite Achocolatado Pastosa: Banana c/ Aveia e Mel	Arroz / Feijão Frango de Molho Polenta de Fubá Salada de Rúcula e Tomate Pastosa: Mandioca, Abobrinha, Abóbora Cabotiá e Alface	Bolo de Milho Leite Achocolatado + Chá Pastosa: Purezinho de Legumes (legumes do dia) c/ queijo caseiro



ASSOCIAÇÃO DE PAIS E AMIGOS DOS EXCEPCIONAIS DE GUAÍRA

Fundada em: 06 de dezembro de 1976

Autorização de func. portaria DRE 30/06 Publicado DOE 03/07/82

Filiada: Federação Nacional das APAEs nº 005

Declarada: Entidade de fins filantrópicos 20/06/95

Utilidade pública federal - Lei nº 91108

Utilidade pública estadual - Lei nº 242

Utilidade pública municipal - Lei nº 1100

S E X T A	Pão com Margarina Leite Achocolatado Pastosa: Banana c/ Aveia e Mel	Arroz / Feijão Omelete de Forno c/ Carne Moída Macarrão Molho Sugo Salada de Alface c/ Cenoura Pastosa: Batata, Beterraba, Cenoura e Alface Sobremesa: Fruta do Dia	Pizza de Pão Francês (torrada americana) Suco de Laranja Pastosa: Frapê Nutritivo
	*OBS: O CARDÁPIO PODE SER ALTERADO OU SUBSTITUÍDO DEPENDENDO DE: MATÉRIA PRIMA DISPONIBILIZADA PELA ENTIDADE, QUANTIDADE DE COMENSAIS, ALIMENTOS SAZONAIS, ALIMENTOS DE DOAÇÕES, ALIMENTOS COM DATA DE VALIDADE INFERIOR OU A PEDIDO DA PRESIDENCIA / DIRETORIA. A PASTOSA É COMPOSTA POR ARROZ BEM COZIDO, CALDO DE FEIJÃO, LEGUMES DO DIA E CARNE/FRANGO (É PENEIRADA). VERIFICAR COM AS COZINHEIRAS AS OPÇÕES DIET.		

Cardápio Especial

Mês de julho

SEMANA 1 - Arroz, feijão, strogonoff de frango, batata palha e salada de alface.

SEMANA 2 - Arroz, feijão, carne cozida com mandioca, farofa de cenoura e salada de repolho.

SEMANA 3 - Arroz, feijão, frango assado com batata, salada de maionese. **Sobremesa:** gelatina de fini.

SEMANA 4 - Arroz, feijoada, pernil acebolado e salada de couve com tomate.

Sobremesa: mousse de maracujá.

É o relatório de cumprimento do objeto

Guaíra/SP, 14 de julho de 2025

Documento assinado digitalmente
gov.br DENISE APARECIDA DOS SANTOS OLIVEIRA
Data: 20/08/2025 10:42:10-0300
Verifique em <https://validar.iti.gov.br>

Denise Ap. dos Santos Oliveira
Coordenadora/Responsável
CRESS: 35195

Documento assinado digitalmente
gov.br EDVAR GARCIA DE PAULA
Data: 18/08/2025 08:36:37-0300
Verifique em <https://validar.iti.gov.br>

Edvar Garcia de Paula
Presidente da APAE
CPF [REDACTED]



ASSOCIAÇÃO DE PAIS E AMIGOS DOS EXCEPCIONAIS DE GUAÍRA

Fundada em 06 de dezembro de 1976

Autorização para funcionamento: Portaria DRE 30/06 - Publicado DOE 03/07/82

Filiada à Federação Nacional das APAEs sob nº 322

Registros: Conselho Nacional do Serviço Social MEC – nº 243708

Conselho Municipal de Assistência Social – nº 005

Declarada: Entidade de Fins Filantrópicos – 20/06/95

Utilidade Pública Federal Lei n. 91108–Utilidade Pública Estadual Lei nº 2426–Utilidade Pública Municipal Lei nº 1100

PRESTAÇÃO DE CONTAS REPASSE AO TERCEIRO SETOR

MÊS REFERÊNCIA.: JULHO/2025

PROCESSO NR.: 163/2024

TERMO DE FOMENTO Nº 05/2024

OBJETO.: CUSTEIO DE AÇÕES DE SERVIÇOS DE PROTEÇÃO ESPECIAL PARA PESSOAS COM DEFICIÊNCIA E SUAS FAMÍLIAS.

NOME FANTASIA.: APAE DE GUAIRA

ORGÃO CONCESSOR.: DIRETORIA DE GUAIRA

OSC.: ASSOCIAÇÃO DE PAIS E AMIGOS DOS EXCEPCIONAIS DE GUAÍRA - APAE

VALOR TOTAL.: 200.000,00

VIGÊNCIA.: 19/11/2024 A 18/11/26

VALOR RECEBIDO.: 8.333,00

DATA DO RECEBIMENTO.: 30/07/2025

REFERÊNCIA DO RECURSO.: JULHO

FONTE DO RECURSO.: FEDERAL

SALDO ANTERIOR R\$ 12.384,70

SALDO PARA O PRÓXIMO MÊS R\$ 15.404,01



ASSOCIAÇÃO DE PAIS E AMIGOS DOS EXCEPCIONAIS DE GUAÍRA

Fundada em 06 de dezembro de 1976

Autorização para funcionamento: Portaria DRE 30/06 - Publicado DOE 03/07/82

Filiada à Federação Nacional das APAEs sob nº 322

Registros: Conselho Nacional do Serviço Social MEC – nº 243708

Conselho Municipal de Assistência Social – nº 005

Declarada: Entidade de Fins Filantrópicos – 20/06/95

Utilidade Pública Federal Lei n. 91108–Utilidade Pública Estadual Lei nº 2426–Utilidade Pública Municipal Lei nº 1100

ANEXO 7

REPASSE AO TERCEIRO SETOR RELAÇÃO DE GASTOS

MÊS REFERÊNCIA.: JULHO/2025

PROCESSO NR.: 163/2024

TERMO DE FOMENTO Nº 05/2024

ÓRGÃO CONCESSOR.: MUNICÍPIO DE GUAÍRA

CONTRATADA.: ASSOCIAÇÃO DE PAIS E AMIGOS DOS EXCEPCIONAIS DE GUAÍRA - APAE

CNPJ.: 48.448.526/0001-65

ENDEREÇO E CEP.: RUA ALEXANDRE MURASHI Nº 00250 CENTRO - CENTRO - GUAÍRA/SP - 14.790-000

RESPONSÁVEL PELA ENTIDADE.: EDVAR GARCIA DE PAULA

VALOR RECEBIDO.: 8.333,00 - REFERÊNCIA DO RECURSO.: JULHO

OBJETO.: CUSTEIO DE AÇÕES DO SERVIÇO DE PROTEÇÃO ESPECIAL PARA PESSOAS COM DEFICIÊNCIA E SUAS FAMÍLIAS

ORIGEM DO RECURSO: (1) FEDERAL

DATA	ESPECIFICAÇÃO DO DOC. DESPESA (NOTA FISCAL, RECIBO)	NATUREZA DA DESPESA	VALOR PAGO
03/07/2025	DANILO BERNARDES DE SOUSA – NOTA Nº 237	MATERIAL DE EXPEDIENTE	230,00
07/07/2025	BANCO DO BRASIL S.A – 881.881.102.898.129	TARIFA BANCARIA	75,40
08/07/2025	R.R.V HORTIFRUTIGRANJEIROS DE GUAÍRA LTDA. – NOTA Nº 994	ALIMENTAÇÃO	732,87
08/07/2025	SUPERMERCADO MULTIRÃO DE GUAÍRA LTDA – NOTA Nº 16798	ALIMENTAÇÃO	3.506,34
08/07/2025	SUPERMERCADO MULTIRÃO DE GUAÍRA LTDA – NOTA Nº 16797	MATERIAL DE HIGIENE E LIMPEZA	77,88
08/07/2025	MERCEARIA E VAREJÃO AVENIDA GUAÍRA LTDA-ME - NOTA Nº 3410	ALIMENTAÇÃO	550,00
08/07/2025	BANCO DO BRASIL S.A – 891.891.200.303.715	TARIFA BANCARIA	5,44
28/07/2025	RANDAL DE OLIVEIRA FALEIROS ME – NOTA Nº 6019	MATERIAL DE HIGIENE E LIMPEZA	170,27

ORIGEM DOS RECURSOS (1).: FEDERAL

DATA	ESPECIFICAÇÃO DO DOC. DESPESA (NOTA FISCAL, RECIBO)	NATUREZA DA DESPESA	VALOR PAGO
TOTAL			5.348,20

Guaíra/SP, 13 de Agosto de 2025.

ASSINATURA NO OFÍCIO
EDVAR GARCIA DE PAULA
PRESIDENTE
CPF Nº: [REDACTED]

EDVAR GARCIA DE PAULA
Presidente



ASSOCIAÇÃO DE PAIS E AMIGOS DOS EXCEPCIONAIS DE GUAÍRA

Fundada em 06 de dezembro de 1976

Autorização para funcionamento: Portaria DRE 30/06 - Publicado DOE 03/07/82

Filiada à Federação Nacional das APAEs sob nº 322

Registros: Conselho Nacional do Serviço Social MEC – nº 243708

Conselho Municipal de Assistência Social – nº 005

Declarada: Entidade de Fins Filantrópicos – 20/06/95

Utilidade Pública Federal Lei n. 91108–Utilidade Pública Estadual Lei nº 2426–Utilidade Pública Municipal Lei nº 1100

ANEXO RP-10 - REPASSES AO TERCEIRO SETOR

DEMONSTRATIVO INTEGRAL DAS RECEITAS E DESPESAS - TERMO DE COLABORAÇÃO/FOMENTO

DOCUMENTO	DATA	VIGÊNCIA	VALOR - R\$
Termo De Fomento Nº 05/2024		19/11/2024 A 18/11/26	200.000,00

ÓRGÃO PÚBLICO.: MUNICÍPIO DE GUAÍRA

ORGANIZAÇÃO DA SOCIEDADE CIVIL.: ASSOCIAÇÃO DE PAIS E AMIGOS DOS EXCEPCIONAIS DE GUAÍRA - APAE

CNPJ.: 48.448.526/0001-65

ENDEREÇO E CEP.: RUA ALEXANDRE MURAISHI Nº 00250 CENTRO - CENTRO - GUAÍRA/SP - 14.790-000

RESPONSÁVEL(IS) PELA OSC.: EDVAR GARCIA DE PAULA - CPF.: [REDACTED]

EXERCÍCIO.: JULHO/2025

ORIGEM DO RECURSO (1).: FEDERAL

OBJETO DA PARCERIA.: CUSTEIO DE AÇÕES DO SERVIÇO DE PROTEÇÃO ESPECIAL PARA PESSOAS COM DEFICIÊNCIA E SUAS FAMÍLIAS

DEMONSTRATIVO DOS RECURSOS DISPONÍVEIS NO EXERCÍCIO				
DATA PREVISTA PARA O REPASSE (2)	VALORES PREVISTOS(R\$)	DATA DO REPASSE	NUMERO DO DOCUMENTO DE CREDITO	VALORES REPASSADOS(R\$)
(A) SALDO DO EXERCÍCIO ANTERIOR				12.384,70
(B) REPASSE PÚBLICOS NO EXERCÍCIO				8.333,00
(C) RECEITAS COM APLICAÇÕES FINANCEIRAS DOS REPASSES PÚBLICOS				34,51
(D) OUTRAS RECEITAS DECORRENTES DA EXECUÇÃO DE AJUSTE (3)				0,00
(E) TOTAL DE RECURSOS PÚBLICOS (A+B+C+D)				20.752,21
(F) RECURSOS PRÓPRIOS DA ENTIDADE PARCEIRA				0,00
(G) TOTAL DE RECURSOS DISPONÍVEIS NO EXERCÍCIO (E+F)				20.752,21

(1) Verba: Federal, Estadual ou Municipal, devendo ser elaborado um anexo para cada fonte de recurso.

(2) Incluir valores previstos no exercício anterior e repassados neste exercício.

(3) Receitas com estacionamento, aluguéis, entre outras.

O(s) signatário(s), na qualidade de representante(s) da ASSOCIAÇÃO DE PAIS E AMIGOS DOS EXCEPCIONAIS DE GUAÍRA - APAE vem indicar, na forma abaixo detalhada, as despesas incorridas e pagas no exercício de JULHO/2025 bem como as despesas a pagar no exercício seguinte.



ASSOCIAÇÃO DE PAIS E AMIGOS DOS EXCEPCIONAIS DE GUAÍRA

Fundada em 06 de dezembro de 1976

Autorização para funcionamento: Portaria DRE 30/06 - Publicado DOE 03/07/82

Filiada à Federação Nacional das APAEs sob nº 322

Registros: Conselho Nacional do Serviço Social MEC – nº 243708

Conselho Municipal de Assistência Social – nº 005

Declarada: Entidade de Fins Filantrópicos – 20/06/95

Utilidade Pública Federal Lei n. 91108–Utilidade Pública Estadual Lei nº 2426–Utilidade Pública Municipal Lei nº 1100

DEMONSTRATIVO DAS DESPESAS INCORRIDAS NO EXERCÍCIO

ORIGEM DO RECURSO: FEDERAL

CATEGORIA OU FINALIDADE DA DESPESA (8)	DESPESAS CONTABILIZADAS NESTE EXERCÍCIO (R\$)	DESPESAS CONTABILIZADAS EM EXERCÍCIOS ANTERIORES E PAGAS NESTE EXERCÍCIO(R\$(H)	DESPESAS CONTABILIZADAS NESTE EXERCÍCIO E PAGAS NESTE EXERCÍCIO(R\$(I)	TOTAL DE DESPESAS PAGAS NESTE EXERCÍCIO(R\$(J=H + I)	DESPESAS CONTABILIZADAS NESTE EXERCÍCIO A PAGAR EM EXERCÍCIOS SEGUINTE(R\$(
MATERIAL DE EXPEDIENTE	230,00	0,00	230,00	230,00	0,00
TARIFA BANCARIA	80,84	0,00	80,84	80,84	0,00
ALIMENTAÇÃO	4.789,21	0,00	4.789,21	4.789,21	0,00
MATERIAL DE HIGIENE E LIMPEZA	248,15	0,00	248,15	248,15	0,00
TOTAL.:	5.348,20	0,00	5.348,20	5.348,20	0,00

Verba: Federal, Estadual, Municipal e Recursos Próprios, devendo ser elaborado um anexo para cada fonte de recurso.

(4) Salários, encargos e benefícios.

(5) Autônomos e pessoa jurídica.

(6) Energia elétrica, água e esgoto, gás telefone e internet.

(7) No rol exemplificativo incluir também as aquisições e os compromissos assumidos que não são classificados contabilmente como DESPESAS, como, por exemplo, aquisição de bens permanentes.

(8) Quando a diferença entre a coluna DESPESAS CONTABILIZADAS NESTE EXERCÍCIO e a Coluna DESPESAS CONTABILIZADAS NESTE EXERCÍCIO E PAGAS NESTE EXERCÍCIO for decorrente de descontos obtidos ou pagamentos de multa por atraso, o resultado não deve aparecer na coluna DESPESAS CONTABILIZADAS NESTE EXERCÍCIO A PAGAR EM EXERCÍCIOS SEGUINTE, uma vez que tais descontos ou multas são contabilizados em contas de receitas ou despesas. Assim sendo deverá ser indicado como nota de rodapé os valores e as respectivas contas de receitas e despesas.

(*) Apenas para entidades da área de Saúde.

DEMONSTRATIVO DO SALDO FINANCEIRO DO EXERCÍCIO	
(G) TOTAL DE RECURSOS DISPONÍVEIS NO EXERCÍCIO	20.752,21
(J) DESPESAS PAGAS NO EXERCÍCIO (H+I)	5.348,20
(K) RECURSO PÚBLICO NÃO APLICADO [E-(J-F)]	15.404,01
(L) VALOR DEVOLVIDO AO ÓRGÃO PÚBLICO	0,00
(M) VALOR AUTORIZADO PARA APLICAÇÃO NO EXERCÍCIO SEGUINTE (K-L)	15.404,01

Declaro(amos), na qualidade de responsável(is) pela entidade supra epigrafada, sob as penas da Lei, que a despesa relacionada comprova a exata aplicação dos recursos recebidos para os fins indicados, conforme programa de trabalho aprovado, proposto ao Órgão Público Parceiro.

Guaíra/SP 13 Agosto de 2025.

ASSINATURA NO OFÍCIO
EDVAR GARCIA DE PAULA
PRESIDENTE
CPF N°: [REDACTED]

EDVAR GARCIA DE PAULA
Presidente



ASSOCIAÇÃO DE PAIS E AMIGOS DOS EXCEPCIONAIS DE GUAÍRA

Fundada em 06 de dezembro de 1976

Autorização para funcionamento: Portaria DRE 30/06 - Publicado DOE 03/07/82

Filiada à Federação Nacional das APAEs sob nº 322

Registros: Conselho Nacional do Serviço Social MEC – nº 243708

Conselho Municipal de Assistência Social – nº 005

Declarada: Entidade de Fins Filantrópicos – 20/06/95

Utilidade Pública Federal Lei n. 91108–Utilidade Pública Estadual Lei nº 2426–Utilidade Pública Municipal Lei nº 1100

FICHA CONTÁBIL

MÊS REFERÊNCIA.: JULHO/2025

PROCESSO NR.: 163/2024 TERMO DE FOMENTO Nº 05/2024

ÓRGÃO CONCESSOR.: MUNICIPIO DE GUAIRA

CONTRATADA.: ASSOCIAÇÃO DE PAIS E AMIGOS DOS EXCEPCIONAIS DE GUAÍRA - APAE

CNPJ.: 48.448.526/0001-65

ENDEREÇO E CEP.: RUA ALEXANDRE MURAISHI Nº 00250 CENTRO - CENTRO - GUAÍRA/SP - 14.790-000

RESPONSÁVEL.: EDVAR GARCIA DE PAULA

MÊS REFERÊNCIA DO RECURSO.: JULHO

BANCO.: BANCO DO BRASIL S/A AGÊNCIA.: 8670-3 CONTA CORRENTE.: 1588-1

OBJETO.: CUSTEIO DE AÇÕES DO SERVIÇO DE PROTEÇÃO ESPECIAL PARA PESSOAS COM DEFICIENCIA E SUAS FAMILIAS.

DATA	HISTÓRICO	CRÉDITO	DÉBITO	SALDO
30/06/2025	SALDO ANTERIOR			12.384,70
03/07/2025	DANILO BERNARDES DE SOUSA – NOTA Nº 237		230,00	12.154,70
07/07/2025	BANCO DO BRASIL S.A – 881.881.102.898.129		75,40	12.079,30
08/07/2025	R.R.V HORTIFRUTIGRANJEIROS DE GUAIRA LTDA. – NOTA Nº 994		732,87	11.346,43
08/07/2025	SUPERMERCADO MULTIRÃO DE GUAIRA LTDA – NOTA Nº 16798		3.506,34	7.840,09
08/07/2025	SUPERMERCADO MULTIRÃO DE GUAIRA LTDA – NOTA Nº 16797		77,88	7.762,21
08/07/2025	MERCEARIA E VAREJÃO AVENIDA GUAIRA LTDA-ME - NOTA Nº3410		550,00	7.212,21
08/07/2025	BANCO DO BRASIL S.A – 891.891.200.303.715		5,44	7.206,77
08/07/2025	RANDAL DE OLIVEIRA FALEIROS ME – NOTA Nº 6019		170,27	7.036,50
30/07/2025	REPASSE SIGTV351740620 – 47.500.000.035.036	8.333,00		15.369,50
30/05/2025	RENDIMENTO LIQUIDO	34,51		15.404,01

DATA	HISTÓRICO	CRÉDITO	DÉBITO	SALDO
	SALDO	8.367,51	5.348,20	15.404,01

Guaíra/SP, 13 de Agosto de 2025.

ASSINATURA NO OFÍCIO
EDVAR GARCIA DE PAULA
PRESIDENTE
CPF Nº: [REDACTED]

EDVAR GARCIA DE PAULA
Presidente



ASSOCIAÇÃO DE PAIS E AMIGOS DOS EXCEPCIONAIS DE GUAÍRA

Fundada em 06 de dezembro de 1976

Autorização para funcionamento: Portaria DRE 30/06 - Publicado DOE 03/07/82

Filiada à Federação Nacional das APAEs sob nº 322

Registros: Conselho Nacional do Serviço Social MEC – nº 243708

Conselho Municipal de Assistência Social – nº 005

Declarada: Entidade de Fins Filantrópicos – 20/06/95

Utilidade Pública Federal Lei n. 91108–Utilidade Pública Estadual Lei nº 2426–Utilidade Pública Municipal Lei nº 1100

CONTRAPARTIDA

MÊS REFERÊNCIA.: JULHO/2025

PROCESSO NR.: 163/2024 TERMO DE FOMENTO Nº 05/2024

OBJETO.: CUSTEIO DE AÇÕES DO SERVIÇO DE PROTEÇÃO ESPECIAL PARA PESSOAS COM DEFICIÊNCIA E SUAS FAMÍLIAS.

ÓRGÃO CONCESSOR.: MUNICÍPIO DE GUAÍRA

CONTRATADA.: ASSOCIAÇÃO DE PAIS E AMIGOS DOS EXCEPCIONAIS DE GUAÍRA - APAE

CNPJ.: 48.448.526/0001-65

ENDEREÇO E CEP.: RUA ALEXANDRE MURAISHI Nº 00250 CENTRO - CENTRO - GUAÍRA/SP -

14.790-000 RESPONSÁVEL.: EDVAR GARCIA DE PAULA

VALOR RECEBIDO.: 8.333,00 - REFERÊNCIA DO RECURSO.: JULHO

DEMONSTRATIVO DE DESPESAS REALIZADAS COMO CONTRAPARTIDA	
NATUREZA DA DESPESA	VALOR PAGO

Guaíra/SP, 13 de Agosto de 2025

ASSINATURA NO OFÍCIO
EDVAR GARCIA DE PAULA
PRESIDENTE
CPF Nº: [REDACTED]

EDVAR GARCIA DE PAULA
Presidente

☐ Visualizar Pix agrupados



Consultas - Extrato de conta corrente

MARA GABRILLE
PROCESSO Nº 163/2024

G331040806094966019
04/08/2025 08:15:37

Cliente - Conta atual

Agência 8670-3
Conta corrente 1588-1 ASSOCIACAO E GUAIRA
Período do extrato 07 / 2025

Lançamentos

Dt. balancete	Dt. movimento	Ag. origem	Lote	Histórico	Documento	Valor R\$	Saldo
30/06/2025		0000	00000	000 Saldo Anterior			9.538,59 C
03/07/2025		0000	13105	144 Pix - Enviado	70.301	230,00 D	9.308,59 C
				03/07 15:53 51.632.823 DANILO BERNARDE			
07/07/2025		0000	13113	435 Tarifa Pacote de Serviços	881.881.102.898.129	75,40 D	9.233,19 C
				Cobrança referente 07/07/2025			
08/07/2025		0000	13105	144 Pix - Enviado	70.801	732,87 D	
				08/07 08:20 R R V HORTIFRUTIGRANJEIROS			
08/07/2025		0000	13105	144 Pix - Enviado	70.802	3.506,34 D	
				08/07 08:23 SUPERMERCADO MUTIRAO DE GU			
08/07/2025		0000	13105	144 Pix - Enviado	70.803	77,88 D	
				08/07 10:02 SUPERMERCADO MUTIRAO G LT			
08/07/2025		0000	13105	144 Pix - Enviado	70.804	550,00 D	
				08/07 16:27 VAREJAO AVENIDA			
08/07/2025		0000	13113	258 Tarifa Pix Enviado	891.891.200.303.715	5,44 D	4.360,66 C
				Tar. agrupadas - ocorrencia 08/07/2025			
28/07/2025		8670	99015	470 Transferência enviada	550.475.000.036.938	170,27 D	4.190,39 C
				28/07 13:20 ASSOCIACAO E GUAIRA			
30/07/2025		0000	14105	874 Transferência Agendada	47.500.000.035.036	8.333,00 C	12.523,39 C
				30/07 SIGTV351740620			
31/07/2025		0000	00000	999 S A L D O			12.523,39 C

*** A CONTA NAO FOI MOVIMENTADA ***

OBSERVAÇÕES:

Transação efetuada com sucesso por: JG492867 EDVAR GARCIA DE PAULA.



Extratos - Investimentos Fundos - Mensal

Cliete

Agência 8670-3

Conta 1588-1 ASSOCIACAO E GUAIRA

Mês/ano referência JULHO/2025

RF CP Empresa Agil - CNPJ: 5.775.723/0001-86

Data	Histórico	Valor	Valor IRPrej. Comp.	Valor IOF	Quantidade cotas	Valor cota	Saldo cotas
30/06/2025	SALDO ANTERIOR	2.846,11			587,617210		
31/07/2025	SALDO ATUAL	2.880,62			587,617210		587,617210

Resumo do mês

SALDO ANTERIOR	2.846,11
APLICAÇÕES (+)	0,00
RESGATES (-)	0,00
RENDIMENTO BRUTO (+)	34,51
IMPOSTO DE RENDA (-)	0,00
IOF (-)	0,00
RENDIMENTO LÍQUIDO	34,51
SALDO ATUAL =	2.880,62

Valor da Cota

30/06/2025	4,843470935
31/07/2025	4,902205315

Rentabilidade

No mês	1,2126
No ano	7,3375
Últimos 12 meses	11,7768

Transação efetuada com sucesso por: JG492867 EDVAR GARCIA DE PAULA.

Serviço de Atendimento ao Consumidor - SAC 0800 729 0722

Ouvidoria BB 0800 729 5678
Para deficientes auditivos 0800 729 0088

SISBB - SISTEMA DE INFORMACOES BANCO DO BRASIL
03/07/2025 - AUTOATENDIMENTO - 15.53.26
8670308670 0001

Comprovante Pix

MARA GABRILLE
PROCESSO Nº 163/2024

CONFERE COM O ORIGINAL

CLIENTE: ASSOCIACAO E GUAIRA

AGENCIA: 8670-3 CONTA: 1.588-1

=====

SOBRE A TRANSACAO

ID: E0000000020250703185251164980468
CNPJ DO PAGADOR: 48.448.526/0001-65
VALOR: R\$230,00
TARIFA: R\$2,27
DATA: 03/07/2025 - 15:53:19

PAGO PARA: 51.632.823 Danilo Bernardes de Sousa
CNPJ: 51.632.823/0001-70
CHAVE PIX: 51632823000170
INSTITUICAO: 18236120 NU PAGAMENTOS - IP
AGENCIA: 0001 - CONTA: 0000000000807779043
TIPO DE CONTA: Conta Pagamento

Esta transação pode ser tarifada em até 0,99%,
com valor máximo de R\$10,00. O valor definitivo
poderá ser consultado no BBDFPJ.

Notificacao enviada em: 03/07/2025 - 15:53:20

=====

DOCUMENTO: 070301
AUTENTICACAO SISBB: 7.7D6.4A9.9B7.347.A06

Central de Atendimento BB
4004 0001
Consultas, informacoes e servicos transacionais.

SAC BB
0800 729 0722
Informacoes, reclamacoes, cancelamento de produ-
tos e servicos.

Ouvidoria
0800 729 5678
Reclamacoes nao solucionadas nos canais
habituais agencia, SAC e Demais canais de
atendimento.

Atendimento a deficientes auditivos ou fala
0800 729 0088
Informacoes, reclamacoes, cancelamento de cartao
e outros produtos e servicos de Ouvidoria.

Chave de Acesso da NFS-e
3517406225163282300017000000000021825075716665518Número da NFS-e
218Competência da NFS-e
02/07/2025Data e Hora da emissão da NFS-e
02/07/2025 16:17:21Número da DPS
237Série da DPS
900Data e Hora da emissão da DPS
02/07/2025 16:17:21

A autenticidade desta NFS-e pode ser verificada pela leitura deste código QR ou pela consulta da chave de acesso no portal nacional da NFS-e

EMITENTE DA NFS-e
Prestador do ServiçoCNPJ / CPF / NIF
51.632.823/0001-70Inscrição Municipal
-Telefone
(17) 3330-2083Nome / Nome Empresarial
51.632.823 DANILO BERNARDES DE SOUSAE-mail
DANILINSOUSA@HOTMAIL.COMEndereço
19 C - CECAP, 1477, GERALDA GELTRUDES DA SILVAMunicípio
Guairá - SPCEP
14790-000Simples Nacional na Data de Competência
Optante - Microempreendedor Individual (MEI)Regime de Apuração Tributária pelo SN
-

TOMADOR DO SERVIÇO

CNPJ / CPF / NIF
48.448.526/0001-65Inscrição Municipal
-Telefone
-Nome / Nome Empresarial
ASSOCIACAO DE PAIS E AMIGOS DOS EXCEPCIONAIS DE GUAIRAE-mail
-Endereço
RUA ALEXANDRE MURAISHI, 00250, CENTROMunicípio
Guairá - SPCEP
14790-000

INTERMEDIÁRIO DO SERVIÇO NÃO IDENTIFICADO NA NFS-e

SERVIÇO PRESTADO

Código de Tributação Nacional
31.01.02 - Serviços técnicos em eletrônica, eletrotécnica e congêneres.Código de Tributação Municipal
-Local da Prestação
Guairá - SPPaís da Prestação
-Descrição do Serviço
FOTOCONDUTOR BROTHER/TINTA CANON 10 PRETA

TRIBUTAÇÃO MUNICIPAL

Tributação do ISSQN
Operação TributávelPaís Resultado da Prestação do Serviço
-Município de Incidência do ISSQN
Guairá - SPRegime Especial de Tributação
NenhumTipo de Imunidade
-Suspensão da Exigibilidade do ISSQN
NãoNúmero Processo Suspensão
-Benefício Municipal
-Valor do Serviço
R\$ 230,00Desconto Incondicionado
-Total Deduções/Reduções
-Cálculo do BM
-BC ISSQN
-Alíquota Aplicada
-Retenção do ISSQN
Não RetidoISSQN Apurado
-

TRIBUTAÇÃO FEDERAL

IRRF
-CP
-CSLL
-PIS
-COFINS
-Retenção do PIS/COFINS
-TOTAL TRIBUTAÇÃO FEDERAL
-

VALOR TOTAL DA NFS-E

Valor do Serviço
R\$ 230,00Desconto Condicionado
R\$Desconto Incondicionado
R\$ISSQN Retido
-IRRF, CP,CSLL - Retidos
R\$ 0,00PIS/COFINS Retidos
-Valor Líquido da NFS-e
R\$ 230,00

TOTAIS APROXIMADOS DOS TRIBUTOS

Federais
-Estaduais
-Municipais
-

INFORMAÇÕES COMPLEMENTARES

NBS: 115900000



- ↓ Recarga de toner
- ↓ Assistência técnica
- ↓ Recarga de cartuchos
- ↓ Manutenção em Impressoras.
- ↓ Assistência em Notebook

CLIENTE: APAE

GUAÍRA, 27 DE JUNHO DE 2025.

ORÇAMENTO

QUANT.	EQUIPAMENTO	UNIT	TOTAL
01	RECARGA DE TONER BROTHER	R\$50,00	R\$50,00
02	REPARO PLACA FONTE MONITOR	R\$230,00	R\$ 460,00
01	FOTOCONDUTOR BROTHER	R\$ 120,00	R\$120,00
01	TINTA CANO 10 PRETA	R\$110,00	R\$110,00

TOTAL: R\$ 740,00

Atenciosamente,

DANILO BERNARDES DE SOUSA
danilinsousa@hotmail.com
17 99975-6929

Av : 19c n°1477 Cecap CEP 14790-000

MARA GABRILLE
PROCESSO N° 163/2024

CONFERE COM O ORIGINAL



COMPUTEC INFORMATICA
AV 47 Nº66 PORTAL DO LAGO CEP 14790-000 -
GUAÍRA.SP
CNPJ: 15.753.993/0001-40
TELEFONE: (17)3331-6668 / 9601-2076/99758575
EMAIL COMPUTECGUAIRA@GMAIL.COM

Cliente: APAE

GUAIRA-SP 27 DE JUNHO DE 2025.

ORÇAMENTO

QUANT.	EQUIPAMENTO	UNIT	TOTAL
01	TINTA CANON 10 PRETA	R\$ 125,00	R\$ 125,00
01	RECARGA DE TONER BROTHER	R\$65,00	R\$ 65,00
01	FOTOCONDUTOR BROTHER L2340DW	R\$ 165,00	R\$ 165,00
02	REPARO PLACA MONITOR	R\$ 280,00	R\$ 560,00

TOTAL: R\$915,00

JEFFERSON JOSE CARNEIRO

MARA GABRILLE
PROCESSO Nº 163/2024

CONFERE COM O ORIGINAL



- + Assistência técnica
- + Vendas de Computadores
- + Moveis para Escritório
- + Papelaria
- + Eletrônicos

SILVEIRA E COSTA INFORMATICA DE GUAIRA LTDA
CNPJ: 31.326.715/0001-62

Guaíra, 27 de JUNHO de 2025.

AO
ASSOCIAÇÃO PAIS E AMIGOS DOS EXCEPCIONAIS DE GUAIRA A/C
COMPRAS

ORÇAMENTO

QUANT.	EQUIPAMENTO	UNIT	TOTAL
02	REPARO EM MONITOR	R\$ 270,00	R\$ 540,00
01	FOTOCONDUTOR BROTHER L2340DW	R\$170,00	R\$ 170,00
01	RECARGA TONER BROTHER	R\$80,00	R\$ 80,00
01	TINTA CANON 10 PRETA	R\$ 130,00	R\$130,00

TOTAL: R\$920,00

Rua Acácia Guairense, 1659 – Jd. Alegria – Tel: 17 3331 4443 – Guaíra/SP – CEP: 14.790-000

MARA GABRILLE
PROCESSO N° 163/2024

CONFERE COM O ORIGINAL

Cópia

MARA GABRILLE
PROCESSO Nº 163/2024

CONFERE COM O ORIGINAL

SISBB - SISTEMA DE INFORMACOES BANCO DO BRASIL
08/07/2025 - AUTOATENDIMENTO - 08.20.07
8670308670 0001

Comprovante Pix

CLIENTE: ASSOCIACAO E GUAIRA

AGENCIA: 8670-3 CONTA: 1.588-1

Argus

SOBRE A TRANSACAO

ID: E0000000020250708111930966050164
CNPJ DO PAGADOR: 48.448.526/0001-65
VALOR: R\$732,87
TARIFA: R\$7,25
DATA: 08/07/2025 - 08:20:03

PAGO PARA: R R V Hortifrutigranjeiros de Guaira
CNPJ: 35.898.208/0001-54
CHAVE PIX: 35898208000154
INSTITUICAO: 90400888 BCO SANTANDER (BRASIL) S.A
AGENCIA: 0182 - CONTA: 00000000000130041042
TIPO DE CONTA: Conta Corrente

Esta transação pode ser tarifada em até 0,99%,
com valor máximo de R\$10,00. O valor definitivo
poderá ser consultado no BBDPJ.

Notificacao enviada em: 08/07/2025 - 08:20:04

DOCUMENTO: 070801
AUTENTICACAO SISBB: 0.C2F.DAF.D56.7E9.637

Central de Atendimento BB
4004 0001

Consultas, informacoes e servicos transacionais.

SAC BB
0800 729 0722
Informacoes, reclamacoes, cancelamento de produtos e servicos.

Ouvidoria
0800 729 5678
Reclamacoes nao solucionadas nos canais habituais agencia, SAC e Demais canais de atendimento.

Atendimento a deficientes auditivos ou fala
0800 729 0088
Informacoes, reclamacoes, cancelamento de cartao e outros produtos e servicos de Ouvidoria.

IDENTIFICAÇÃO DO EMITENTE

**R.R.V.HORTIFRUTIGRANJEIROS DE
GUAIRA LTDA.**AV. 7, 809 - CENTRO
14790-000 GUAIRA - SP
FONE: (17) 3331-3919**DANFE**
DOCUMENTO
AUXILIAR DA
NOTA FISCAL
ELETRÔNICA0-ENTRADA
1-SAÍDA

1

000.000.994
SÉRIE 1
FOLHA 1/1

CHAVE DE ACESSO

3525 0735 8982 0800 0154 5500 1000 0009 9410 0000 9988

Consulta de autenticidade no portal nacional da NF-e
www.nfe.fazenda.gov.br/portal

ou no site da Sefaz Autorizadora

PROTOCOLO DE AUTORIZAÇÃO DE USO

135251819903110 03/07/2025 16:32:48

NATUREZA DA OPERAÇÃO

VENDA

INSCRIÇÃO ESTADUAL

322.072.503.117

INSCRIÇÃO ESTADUAL DO SUBST. TRIBUT.

CNPJ

35.898.208/0001-54

DESTINATÁRIO / REMETENTE

NOME / RAZÃO SOCIAL

ASSOCIACAO DE PAIS E AMIGOS DOS EXCEP. DE GUAIRA

ENDEREÇO

RUA 26 S/N

MUNICÍPIO

GUAIRA

UF

SP

BAIRRO / DISTRITO

CENTRO

FONE / FAX

(17) 3331-2760

CNPJ / CPF

48.448.526/0001-65

CEP

14790-000

DATA DA EMISSÃO

03/07/2025

DATA DA SAÍDA

03/07/2025

HORA DA SAÍDA

16:32:43

CÁLCULO DO IMPOSTO

BASE CÁLC ICMS

0,00

VALOR ICMS

0,00

BASE CÁLC ICMS ST

0,00

VALOR ICMS ST

0,00

TOTAL DOS PRODUTOS

732,87

VALOR FRETE

0,00

VALOR SEGURO

0,00

VALOR DESCONTO

0,00

OUTRAS DESP

0,00

VALOR IPI

0,00

VALOR APROX TRIB

0,00

TOTAL DA NOTA

732,87

TRANSPORTADOR / VOLUMES TRANSPORTADOS

NOME / RAZÃO SOCIAL

ENDEREÇO

QUANTIDADE

ESPÉCIE

MARCA

NUMERAÇÃO

PESO BRUTO

PESO LÍQUIDO

FRETE POR CONTA

0-EMITENTE

CÓDIGO ANTT

PLACA DO VEIC

UF

CNPJ / CPF

UF

INSCRIÇÃO ESTADUAL

DADOS DOS PRODUTOS / SERVIÇOS

DESCRIÇÃO DO PRODUTO / SERVIÇO

CÓDIGO PRODUTO	NCM/SH	CSOSN	CFOP	UNID	QUANT	VALOR UNIT	VALOR TOTAL	B.CÁLC ICMS	VALOR ICMS	ALÍQ. ICMS
10276	07099300	0102	5102	KG	6,0	4,50	27,00	0,00	0,00	
265	07032090	0102	5102	KG	3,0	29,50	88,50	0,00	0,00	
348	08039000	0102	5102	KG	49,8	3,50	174,30	0,00	0,00	
233	07101000	0102	5102	KG	12,0	3,49	41,88	0,00	0,00	
1033	07041000	0102	5102	UN	2,0	6,00	12,00	0,00	0,00	
238	07099300	0102	5102	KG	10,0	2,99	29,90	0,00	0,00	
237	07031019	0102	5102	KG	14,0	3,49	48,86	0,00	0,00	
247	08051000	0102	5102	KG	8,0	4,49	35,92	0,00	0,00	
251	08081000	0102	5102	KG	7,0	11,98	83,86	0,00	0,00	
254	20079927	0102	5102	KG	9,0	3,99	35,91	0,00	0,00	
748	07141000	0102	5102	KG	5,0	8,50	42,50	0,00	0,00	
249	08055000	0102	5102	KG	1,0	2,89	2,89	0,00	0,00	
377	08045020	0102	5102	KG	4,0	8,98	35,92	0,00	0,00	
603	04072100	0102	5102	UN	1,0	20,00	20,00	0,00	0,00	
241	07049000	0102	5102	KG	7,0	1,99	13,93	0,00	0,00	
271	07020000	0102	5102	KG	7,0	4,50	31,50	0,00	0,00	
351	07099990	0102	5102	UN	2,0	4,00	8,00	0,00	0,00	

RESERVADO AO FISCO

MARA GABRILLE
PROCESSO Nº 163/2024**CONFERE COM O ORIGINAL**Gerado em 03/07/2025 às 16:32 pelo UmdANFe 3.6.25 Free | www.umdancf.com.br

DADOS ADICIONAIS

INFORMAÇÕES COMPLEMENTARES

I- DOCUMENTO EMITIDO POR ME OU EPP OPTANTE PELO SIMPLES NACIONAL / II-
NAO GERA DIREITO A CREDITO FISCAL DE ISS E IPI, NOS TERMOS DO ART 23. LC
123/2006.VOCE PAGOU APROXIMADAMENTE: R\$ 35.03 TRIB. FEDERAIS / R\$ 35.03 TRIB.
ESTADUAIS / R\$ 0,00 TRIB. MUNICIPAIS. FONTE: IBPTUnidNF-e | NF-e OPEN Source | www.unidnfe.com.brRECEBEMOS DE R.R.V.HORTIFRUTIGRANJEIROS DE GUAIRA LTDA. OS PRODUTOS E/OU SERVIÇOS CONSTANTES DA NOTA FISCAL ELETRÔNICA INDICADA
AO LADO. EMISSÃO: 03/07/2025 VALOR TOTAL: 732,87 DESTINATÁRIO: ASSOCIACAO DE PAIS E AMIGOS DOS EXCEP. DE GUAIRA - RUA 26 S/N, CENTRO,
14790-000-GUAIRA-SP

DATA DO RECEBIMENTO

IDENTIFICAÇÃO E ASSINATURA DO RECEBEDOR

NF-e
000.000.994
SÉRIE 1



ASSOCIAÇÃO DE PAIS E AMIGOS DOS EXCEPCIONAIS DE GUAIRÁ

Fundada em 06 de dezembro de 1976

Autorização para funcionamento: Portaria DRE 30/06 - Publicado DOE 03/07/82

Filiada à Federação Nacional das APAEs sob nº 322

Registros: Conselho Nacional do Serviço Social MEC - nº 243708

Conselho Municipal de Assistência Social - nº 005

Declarada: Entidade de Fins Filantrópicos - 20/06/95

Utilidade Pública Federal Lei n. 91108-Utilidade Pública Estadual Lei nº 2426-Utilidade Pública Municipal Lei nº 1100

MARA GABRILLE
PROCESSO Nº 163/2024

CONFERE COM O ORIGINAL

Relatório de Cotação

35.898.208/0001-54

R.R.V HORTIFRUTIGRANJEIROS

DE GUAIRÁ LTDA

AV: 7 Nº 809

BAIRRO: CENTRO

CEP: 14.790-000

GUAIRÁ-SP

Empresa/Fornecedor: R.R.V Hortifrutigranjeiros de Guairá, Ltda.

CNPJ: 35.898.208/0001-54

Data: 02/06/2025 REFERENTE MÊS DE JUNHO

PRODUTOS	QUANT.	PREÇO
Abacate	un	5,98
Abacaxi	un	5,50
Abobora Cambotiá	kg	2,99
Abobora verde	Kg	4,50
Acelga	maço	4,00
Alface	maço	4,50
Almeirão	maço	4,50
Alho	kg	29,50
Ameixa Seca	kg	68,50
Amendoim	kg	25,00
Banana maçã	kg	11,00
Banana nanica	kg	3,50
Batata	kg	3,49
Batata Doce	kg	3,55
Berinjela	kg	3,55
Beterraba	Kg	3,50
Brocolis	un	6,00
Cebola	kg	3,49
Cenoura	kg	3,50
Cheiro verde	maço	4,00
Chicória	maço	4,55

End.: Rua Alexandre Muraishi nº 0250 - Centro - Guairá-Sp. CEP: 14.790-000

Telefones: Fixo: 17-3331-2760 - Celular e WhatsApp: 17-99975-2760

CNPJ: 48.448.526/0001-65 - e-mail: secretaria@anseguaira.org.br - Site: www.apaeguaira.com.br

**APAE**

Guairá - SP

ASSOCIAÇÃO DE PAIS E AMIGOS DOS EXCEPCIONAIS DE GUAÍRA

Fundada em 06 de dezembro de 1976

Autorização para funcionamento: Portaria DRE 30/06 - Publicado DOE 03/07/82

Filiada à Federação Nacional das APAEs sob nº 322

Registros: Conselho Nacional do Serviço Social MEC - nº 243708

Conselho Municipal de Assistência Social - nº 005

Declarada: Entidade de Fins Filantrópicos - 20/06/95

Utilidade Pública Federal Lei n. 91108-Utilidade Pública Estadual Lei nº 2426-Utilidade Pública Municipal Lei nº 1100

Chuchu	kg	2,99
Couve	maço	7,98
Couve Flor	un	8,00
Gengibre	kg	10,99
Inhame	kg	9,99
Laranja	kg	4,50
Limão	kg	2,89
Mamão formosa	kg	3,99
Mandioca	kg	8,50
Mandioquinha salsa	kg	15,50
Manga Haden ou Palmer	kg	8,98
Maracujá	kg	12,50
Maçã Nacional	kg	11,98
Melancia	kg	2,79
Milho verde espiga	kg	8,55
Ovos c/ 30 un	cartela	20,00
Pepino	kg	3,55
Pimentão verde	kg	7,99
Pimentão vermelho e amarelo	kg	14,99
Queijo meia cura	Kg	45,00
Repolho roxo	Kg	8,99
Repolho verde	Kg	1,99
Rúcula	maço	8,00
Tangerina	kg	7,55
Tomate	kg	4,50
Vagem	kg	12,89

35.898.208/0001-54**R.R.V HORTIFRUTIGRANJEIROS****DE GUAÍRA LTDA****AV.: 7 Nº 809****BAIRRO: CENTRO****CEP: 14.790-000****GUAÍRA-SP**

End.: Rua Alexandre Muraishi nº 0250 - Centro - Guairá-Sp. CEP: 14.790-000

Telefones: Fixo: 17-3331-2760 - Celular e WhatsApp: 17-99975-2760

CNPJ: 48.448.526/0001-65 - e-mail: secretaria@apaeguairá.org.br - Site: www.apaeguairá.com.br



APAE
Guairá - SP

ASSOCIAÇÃO DE PAIS E AMIGOS DOS EXCEPCIONAIS DE GUAÍRA

Fundada em 06 de dezembro de 1976
Autorização para funcionamento: Portaria DRE 30/06 - Publicado DOE 03/07/82
Filiada à Federação Nacional das APAEs sob nº 322
Registros: Conselho Nacional do Serviço Social MEC - nº 243708
Conselho Municipal de Assistência Social - nº 005

Declarada: Entidade de Fins Filantrópicos - 20/06/95
Utilidade Pública Federal Lei n. 91108-Utilidade Pública Estadual Lei nº 2426-Utilidade Pública Municipal Lei nº 1100

Relatório de Cotação

Empresa/Fornecedor: Supermercado Mutirão de Guairá Ltda

CNPJ: 56.927.023/0001-09

Data: 02/06/2025 REFERENTE MÊS DE JUNHO

02/06

17/06

PRODUTOS	QUANT.	PREÇO
Abacate	un	5,99
Abacaxi	un	6,99
Abobora Cambotia	kg	2,99
Abobora verde <i>laipina</i>	Kg	5,89
Acelga <i>116</i>	maço	8,99
Alface	maço	7,99
Almeirão	maço	-
Alho	kg	39,90
Ameixa Seca	kg	-
Amendoim	kg	-
Banana maçã	kg	9,99
Banana nanica	kg	3,99
Batata	kg	6,99
Batata Doce	kg	2,49
Berinjela	kg	3,49
Beterraba	Kg	2,49
Brocolis	un	6,99
Cebola	kg	3,99
Cenoura	kg	2,49
Cheiro verde	maço	4,99
Chicória	maço	-

MARA GABRILLE
PROCESSO Nº 163/2024

CONFERE COM O ORIGINAL

56.927.023/0001-09

SUPERMERCADO MUTIRÃO DE GUAÍRA LTDA

AV. 23 Nº 1762

BAIRRO: VILA NOSSA SENHORA APARECIDA

CEP: 14790-000

GUAÍRA-SP

Rua Alexandre Muraishi nº 0250 - Centro - Guairá-Sp. CEP: 14.790-000

Telefones: Fixo: 17-3331-2760 - Celular e WhatsApp: 17-99975-2760

CNPJ: 48.448.526/0001-65 - e-mail: secretaria@apaguaira.org.br - Site: www.apaguaira.org.br

Marina Tunga



APAE

Guaíra - SP

ASSOCIAÇÃO DE PAIS E AMIGOS DOS EXCEPCIONAIS DE GUAÍRA

Fundada em 06 de dezembro de 1976

Autorização para funcionamento: Portaria DRE 30/06 - Publicado DOE 03/07/82

Filiada à Federação Nacional das APAEs sob nº 322

Registros: Conselho Nacional do Serviço Social MEC - nº 243708

Conselho Municipal de Assistência Social - nº 005

Declarada: Entidade de Fins Filantrópicos - 20/06/95

Utilidade Pública Federal Lei n. 91108-Utilidade Pública Estadual Lei nº 2426-Utilidade Pública Municipal Lei nº 1100

Chuchu	kg	2,49
Couve	maço	1,99
Couve Flor	un	9,99
Gengibre	kg	10,99
Inhame	kg	1,99
Laranja	kg	4,99
Limão	kg	2,89
Mamão formosa	kg	3,99
Mandioca <i>long. PET KG</i>	kg	10,99
Mandioquinha salsa	kg	16,99
Manga Haden ou Palmer <i>Palmer</i>	kg	8,99
Maracujá	kg	12,99
Maçã Nacional	kg	11,99
Melancia	kg	2,49
Milho verde espiga <i>3kg</i>	kg	8,99
Ovos c/ 30 un	cartela	22,99
Pepino <i>papones</i>	kg	4,99
Pimentão verde	kg	6,99
Pimentão vermelho e amarelo	kg	13,99
Queijo meia cura	Kg	
Repolho roxo	Kg	8,99
Repolho verde	Kg	1,99
Rúcula	maço	-
Tangerina	kg	1,99
Tomate	kg	1,99
Vagem	kg	12,99

54.927.023/0001-00

SUPERMERCADO NUTRÃO DE GUAÍRA LTDA

Av. 23 de 1982

SANJO. VILA ROSA SERRA APARECIDA

CEP: 14790-000

GUAÍRA-SP

Maia Tuzza

End.: Rua Alexandre Muraishi nº 0250 - Centro - Guaíra-Sp. CEP: 14.790-000

Telefones: Fixo: 17-3331-2760 - Celular e WhatsApp: 17-99975-2760

CNPJ: 48.448.526/0001-65 - e-mail: secretaria@apaeguaira.org.br - Site: www.apaeguaira.com.br

Relatório de Cotação

Empresa/Fornecedor: Mercearia e Varejão Avenida Guairá Ltda-me

CNPJ: 00.912.771/0001-55

Data: 02/06/2025 REFERENTE MÊS DE JUNHO

**MERCEARIA E VAREJAO AVENIDA
GUAÍRA LTDA - ME**

CNPJ 00.912.771/0001-55
 Insc. Est. 322.019.694.113-ME
 Av. 21 N.º 549 - Centro - GUAÍRA - SP

PRODUTOS	QUANT.	PREÇO
Abacate	un	6,50
Abacaxi	un	5,00
Abobora Cambotiá	kg	3,00
Abobora verde	Kg	4,50
Acelga	maço	7,00
Alface	maço	7,50
Almeirão	maço	7,50
Alho	kg	29,50
Ameixa Seca	kg	—
Amendoim	kg	20,00
Banana maçã	kg	10,50
Banana nanica	kg	3,50
Batata	kg	3,50
Batata Doce	kg	3,00
Berinjela	kg	3,50
Beterraba	Kg	3,50
Brocolis	un	6,00
Cebola	kg	3,50
Cenoura	kg	3,00
Cheiro verde	maço	4,00
Chicória	maço	7,50

**MARA GABRILLE
PROCESSO Nº 163/2024**

CONFERE COM O ORIGINAL



ASSOCIAÇÃO DE PAIS E AMIGOS DOS EXCEPCIONAIS DE GUAÍRA

Fundada em 06 de dezembro de 1976

Autorização para funcionamento: Portaria DRE 30/06 - Publicado DOE 03/07/82

Filiada à Federação Nacional das APAEs sob nº 322

Registros: Conselho Nacional do Serviço Social MEC - nº 243708

Conselho Municipal de Assistência Social - nº 005

Declarada: Entidade de Fins Filantrópicos - 20/06/95

Guairá - SP

Utilidade Pública Federal Lei n. 91108-Utilidade Pública Estadual Lei nº 2426-Utilidade Pública Municipal Lei nº 1100

Chuchu	kg	3,50
Couve	maço	8,00
Couve Flor	un	8,00
Gengibre	kg	15,00
Inhame	kg	15,00
Laranja	kg	4,50
Limão	kg	3,50
Mamão formosa	kg	4,50
Mandioca	kg	8,50
Mandioquinha salsa	kg	15,00
Manga Haden ou Palmer	kg	10,00
Maracujá	kg	11,50
Maçã Nacional	kg	12,50
Melancia	kg	3,00
Milho verde espiga	kg	8,50
Ovos c/ 30 un	cartela	20,00
Pepino	kg	3,50
Pimentão verde	kg	8,00
Pimentão vermelho e amarelo	kg	17,50
Queijo meia cura	Kg	40,00
Repolho roxo	Kg	10,50
Repolho verde	Kg	2,50
Rúcula	maço	7,50
Tangerina	kg	7,50
Tomate	kg	4,50
Vagem	kg	12,50

MARA GABRILLE
PROCESSO Nº 163/2024

CONFERE COM O ORIGINAL

MERCEARIA E VAREJAO AVENIDA
GUAÍRA LTDA - ME
CNPJ 00.912.771/0001-55
Insc. Est. 322.019.694.118-ME

End.: Rua Alexandre Muraishi nº 0250 - Centro - Guairá-Sp. CEP: 14.790-000
Telefones: Fixo: 17-3331-2760 - Celular e WhatsApp: 17-99975-2760
CNPJ: 48.448.526/0001-65 - e-mail: secretaria@apaeguairá.org.br - Site: www.apaeguairá.com.br

SISBB - SISTEMA DE INFORMACOES BANCO DO BRASIL
08/07/2025 - AUTOATENDIMENTO - 08.23.44
8670308670 0001

Comprovante Pix

CLIENTE: ASSOCIACAO E GUAIRA
AGENCIA: 8670-3 CONTA: 1.588-1

Argus

MARA GABRILLE
PROCESSO N° 163/2024

CONFERE COM O ORIGINAL

SOBRE A TRANSACAO

ID: E0000000020250708112241637482731
CNPJ DO PAGADOR: 48.448.526/0001-65
VALOR: R\$3.506,34
TARIFA: R\$10,00
DATA: 08/07/2025 - 08:23:39

PAGO PARA: Supermercado Mutirao de Guaira Ltda
CNPJ: 56.927.023/0001-09
CHAVE PIX: 56927023000109
INSTITUICAO: 60701190 ITAÚ UNIBANCO S.A.
AGENCIA: 1333 - CONTA: 00000000000000180568
TIPO DE CONTA: Conta Corrente

Esta transação pode ser tarifada em até 0,99%,
com valor máximo de R\$10,00. O valor definitivo
poderá ser consultado no BBDPJ.

Notificacao enviada em: 08/07/2025 - 08:23:40

DOCUMENTO: 070802
AUTENTICACAO SISBB: 9.FF3.AAC.DD9.6C7.618

Central de Atendimento BB
4004 0001
Consultas, informacoes e servicos transacionais.

SAC BB
0800 729 0722
Informacoes, reclamacoes, cancelamento de produ-
tos e servicos.

Ouvidoria
0800 729 5678
Reclamacoes nao solucionadas nos canais
habituais agencia, SAC e Demais canais de
atendimento.

Atendimento a deficientes auditivos ou fala
0800 729 0088
Informacoes, reclamacoes, cancelamento de cartao
e outros produtos e servicos de Ouvidoria.



SUPERMERCADO MÚTIARA DE GUAIRÁ LTDA
ENDEREÇO: AV. 23 Nº 1782 - GUAIRÁ - SP -
CNPJ: 46.927.023/0001-09 INSC. EST.: 322.001.587-118
TEL: 17.3331-0500 - FAX: 17.3331-0550
E-MAIL: mutiara@supermercado-mutiara.com.br

DANFE
Documento Auxiliar da
Nota Fiscal Eletrônica

0 - Entrada
1 - Saída

1

Nº 000016798 FL. 1/2
SÉRIE 1



CHAVE DE ACESSO

3525 0656 9270 2300 0109 5500 1000 0167 9810 0120 5321

Consulta de autenticidade no portal nacional da NF-e
www.nfe.fazenda.gov.br/portal ou no site da Sefaz autorizada

PROTOCOLO DE AUTORIZAÇÃO DE USO

135251700625529

23/06/2025 10:50:46

Natureza da operação

OPERAÇÃO REG.EM ECF

Inscrição Estadual

Insc. Estadual Subst. Tributário

CNPJ

322011587118

56.927.023/0001-09

DESTINATÁRIO/REMETENTE

Nome / Razão Social

ASSOC DE PAIS E AMIGOS DOS EXCEPCIONAIS DE GUAIRÁ

428

CPF / CNPJ

48.448.526/0001-65

Data da Emissão

23/06/2025

Data da Saída

23/06/2025

Hora da Saída

10:37:34

Endereço

RUA ALEXANDRE MURAISHI 0250

Bairro / Distrito

CENTRO

CEP

14790-000

Município

GUAIRÁ

Fone / Fax

3331-2760

UF

SP

Inscrição Estadual

-

FATURA

1 3506.34

07/07/2025

CÁLCULO DO IMPOSTO

Base de Cálculo do ICMS

2.181,99

Valor do ICMS

207,12

Base de Cálculo do ICMS Substituição

0,00

Valor do ICMS Substituição

0,00

Valor total dos Produtos

3.506,34

Valor do Frete

0,00

Valor do Seguro

Desconto

0,00

Despesas Acessórias

0,00

Valor do IPI

0,00

Valor total da Nota

3.506,34

TRANSPORTADOR / VOLUMES TRANSPORTADOS

Nome / Razão Social

-

Frete por Conta:

0-Frete por conta do Remetente(CIF)

Placa do veículo

-

UF

-

CNPJ / CPF

-

Endereço

-

Município

-

UF

-

Inscrição Estadual

-

Quantidade

-

Espécie

-

Marca

-

Numeração

-

Peso Bruto

0.000

Peso Líquido

0.000

DADOS DOS PRODUTOS / SERVIÇOS

Código	Descrição do Produto / Serviço	NCM/SH	O/CSI	CFOP	Unid.	Qtde.	Valor Unitário	Valor Total	Base Calc. ICMS	Valor ICMS	Valor IPI	Aliq. ICMS	Aliq. IPI
147	BACON PALETA KG RF.577952 RF.6459 RF.BAKN RF.BAV414	02101200	0/00	5929	KG	3	26,49	79,47	79,47	14,30	0,00	18,00	0
22842	REAL LINGUIÇA TIPO CALABRESA DEFUMADA KG RF.PA0292-0	16010000	0/60	5929	KG	8	20,99	167,92	0,00	0,00	0,00		0
24	MUSSARELA KG RF.11005	04061010	0/00	5929	KG	8	41,29	330,32	330,32	59,46	0,00	18,00	0
4480	FILE DE PEITO FRANGO CONGELADO PCT KG RF 37 RF 42 RF 29 RF 51 RF 77 RF 352600	02071422	0/00	5929	KG	30	19,99	599,70	599,70	26,99	0,00	4,50	0
7891000340981	LEITE EM PO NINHO INTEGRAL LATA 10% GRATIS 380G	04022110	0/60	5929	UN	2	19,99	39,98	0,00	0,00	0,00		0
7891080400070	MARGARINA CREMOSA S/SAL DELICIA 500G	15171000	0/60	5929	UN	60	5,89	353,40	0,00	0,00	0,00		0
7896003738520	BISCOITO MAIZENA MARILAN TRADICIONAL 350G	19053100	0/00	5929	UN	40	5,19	207,60	207,60	14,53	0,00	7,00	0
7896069510306	SIAMAR MILHO CANJICA AMARELA PCT 400G RF.6300	11042300	0/00	5929	UN	25	3,39	84,75	84,75	15,26	0,00	18,00	0
7896069511877	SIAMAR MILHO PIPOCA 400G	10059010	0/00	5929	UN	10	4,19	41,90	41,90	7,54	0,00	18,00	0
7896072093858	ACHOCOLATADO EM PO MUKY REFIL SACHE 400G	18069000	0/60	5929	UN	20	5,39	107,80	0,00	0,00	0,00		0
7896876400104	QUEIJO PARMESAO RALADO GROSSO NAPOLITANO 40G RF.9	04062000	0/00	5929	UN	30	4,09	122,70	122,70	22,09	0,00	18,00	0
7897517209544	FUGINI MILHO VERDE EM CONSERVA SACHE 170G RF.954	20058000	0/60	5929	UN	30	2,99	89,70	0,00	0,00	0,00		0
7898215151784	CREME DE LEITE PIRACANJUBA TP 200G	04015021	0/60	5929	UN	15	3,49	52,35	0,00	0,00	0,00		0

CÁLCULO DO ISSQN

Inscrição Municipal

Valor total dos Serviços

Base de Cálculo do ISSQN

Valor do ISSQN

DADOS ADICIONAIS

Informações complementares

Ref. Cupom Fiscal: 27353,
DANF REFERENTE PEDIDO Nº 001509
COM VENCIMENTO 07/07/2025
DEPOSITO BANCARIO
B. 001 AG. 0475-8 C/C 11811-7

Reservado ao Fisco

Desenvolvido por Sifat Sistemas - www.sifat.com.br - Sifat ERP 8.27.00 Impresso em 23/06/2025 10:15:42

Recebemos de SUPERMERCADO MUTIRAO DE GUAIRA, LTDA os produtos da Nota Fiscal indicada ao lado.
Emissão: 23/06/2025 Total R\$ 3.506,34 ASSOC DE PAIS E AMIGOS DOS EXCEPCIONAIS DE GUAIRA

Data de Recebimento

Identificação e assinatura do Recebedor

NF-e
000016798
SÉRIE 1



SUPERMERCADO MUTIRÃO DE GUAIRÁ LTDA
ENDEREÇO: AV 23 Nº 1782 - GUAIRÁ - SP -
CNPJ: 06.927.023/0001-09 INSC EST: 122.031.547.118
TEL: 17.3331-7550 - FAX: 17.3331-6562
E-MAIL: mutiraosupermercado@netnet.net.com.br

DANFE
Documento Auxiliar da
Nota Fiscal Eletrônica

0 - Entrada

1 - Saída

1

Nº 000016798 FL.2/2
SÉRIE 1



CHAVE DE ACESSO

3525 0656 9270 2300 0109 5500 1000 0167 9810 0120 5321

Consulta de autenticidade no portal nacional da NF-e
www.nfe.fazenda.gov.br/portal ou no site da Sefaz autorizada

PROTOCOLO DE AUTORIZAÇÃO DE USO

135251700625529

23/06/2025 10:50:46

Natureza da operação

OPERAÇÃO REG.EM ECF

Inscrição Estadual

Insc. Estadual Subst. Tributário

CNPJ

322011587118

56.927.023/0001-09

DESTINATÁRIO/REMETENTE

Nome / Razão Social

ASSOC DE PAIS E AMIGOS DOS EXCEPCIONAIS DE GUAIRA

428

CPF / CNPJ

48.448.526/0001-65

Data da Emissão

23/06/2025

Endereço

RUA ALEXANDRE MURAISHI 0250

Bairro / Distrito

CENTRO

CEP

14790-000

Data da Saída

23/06/2025

Município

GUAIRA

Fone / Fax

3331-2760

UF

SP

Inscrição Estadual

-

Hora da Saída

10:37:34

FATURA

1 3506.34 07/07/2025

CÁLCULO DO IMPOSTO

Base de Cálculo do ICMS	Valor do ICMS	Base de Cálculo do ICMS Substituição	Valor do ICMS Substituição	Valor total dos Produtos
2.181,99	207,12	0,00	0,00	3.506,34
Valor do Frete	Valor do Seguro	Desconto	Despesas Acessórias	Valor do IPI
0,00			0,00	0,00
				Valor total da Nota
				3.506,34

TRANSPORTADOR / VOLUMES TRANSPORTADOS

Nome / Razão Social	Frete por Conta:	Placa do veículo	UF	CNPJ / CPF
-	0-Frete por conta do Remetente(CIF)			-
Endereço	Município		UF	Inscrição Estadual
-	-		-	-
Quantidade	Espécie	Marca	Numeração	Peso Bruto
				0.000
				Peso Líquido
				0.000

DADOS DOS PRODUTOS / SERVIÇOS

Código	Descrição do Produto / Serviço	NCM/SH	O/CSI	CFOP	Unid.	Qtde.	Valor Unitário	Valor Total	Base Calc. ICMS	Valor ICMS	Valor IPI	Aliq. ICMS	Aliq. IPI
7898215152002	LEITE CONDENSADO PIRACANJUBA TP 395G	04029900	0/60	5929	UN	60	6,89	413,40	0,00	0,00	0,00		0
7898240320858	REQUEIJÃO CREMOSO IMAGEM 180GR	04061090	0/60	5929	UN	20	4,99	99,80	0,00	0,00	0,00		0
7898280080149	SAL UNIAO OURO REFINADO 1KG	25010020	0/00	5929	UN	5	1,69	8,45	8,45	0,59	0,00	7,00	0
7898910048051	COCO RALADO INDIANO 100G	08011100	0/00	5929	UN	30	3,59	107,70	107,70	19,39	0,00	18,00	0
994	COXA E SOBRECoxas CONGELADA FRANGO KG RF 220 RF 222 RF 1053 RF 34 RF 62	02071412	0/00	5929	KG	60	9,99	599,40	599,40	26,97	0,00	4,50	0

CÁLCULO DO ISSQN

Inscrição Municipal	Valor total dos Serviços	Base de Cálculo do ISSQN	Valor do ISSQN
---------------------	--------------------------	--------------------------	----------------

DADOS ADICIONAIS

Informações complementares

Ref. Cupom Fiscal: 27353,
DANF REFERENTE PEDIDO Nº 001509
COM VENCIMENTO 07/07/2025
DEPOSITO BANCARIO
B. 001 AG. 0475-8 C/C 11811-7

Reservado ao Fisco

Desenvolvido por Sifat Sistemas - www.sifat.com.br - Sifat ERP 8.27.00 Impresso em 23/06/2025 10:15:42

Recebemos de SUPERMERCADO MUTIRÃO DE GUAIRÁ LTDA os produtos da Nota Fiscal indicada ao lado.

Emissão: 23/06/2025 Total R\$ 3.506,34 ASSOC DE PAIS E AMIGOS DOS EXCEPCIONAIS DE GUAIRA

Data de Recebimento

Identificação e assinatura do Recebedor

NF-e

000016798

SÉRIE 1



ASSOCIAÇÃO DE PAIS E AMIGOS DOS EXCEPCIONAIS DE GUAIRÁ

Fundada em 06 de dezembro de 1976

Autorização para funcionamento: Portaria DRE 30/06 - Publicado DOE 03/07/82

Filiada à Federação Nacional das APAEs sob nº 322

Registros: Conselho Nacional do Serviço Social MEC - nº 243708

Conselho Municipal de Assistência Social - nº 005

Declarada: Entidade de Fins Filantrópicos - 20/06/95

Utilidade Pública Federal Lei n. 91108-Utilidade Pública Estadual Lei nº 2426-Utilidade Pública Municipal Lei nº 1100

Relatório de Cotação

Empresa/Fornecedor: Supermercado Mutirão de Guairá Ltda

CNPJ: 56.927.023/0001-09

Data: 02/06/2025 REFERENTE MÊS DE JUNHO

02/06
02/07

**MARA GABRILLE
PROCESSO Nº 163/2024**

CONFERE COM O ORIGINAL

Produtos	Marca	Unidade	Valor
Absorvente com abas diurno	Simplex	Pct	11,99
Absorvente com abas noturno	Intimus	Pct	13,99
Acetona 100 ml	Farma	Un	3,99
Achocolatado em pó 400 gr	Mulky	Pct	5,39
Achocolatado liquido 200 ml	PinaKids	Pct	13,99
Água sanitária 2 lts	Tuerc	Frasco	4,49
Água sanitária 5 lts	Tuerc	Frasco	10,99
Alcool liquido 70% 1 lt	Fleps 70%	Frasco	7,49
Alecrim	Norman 15G	Pct	1,59
Algodão Bola	Apelo 50G	Cx	4,29
Alvejante sem cloro liquido	Vanish	frasco	13,69
Amaciante de roupas 2 lt	Tuerc	Frasco	5,49
Amido de milho 500 gr	Amafil 400G	Pct	3,99
Arroz 5 kg	Trivial	Pct	19,99
Aveia em flocos 200 gr	Viki 150G	Pct	4,29
Azeitona agranel	KG de azeitona	Kg	29,89
Azeitona Fatiada	KG granel	Kg	32,39
Azeitonas s/caroço	KG "	Kg	34,99
Açúcar cristal	Santa Izabel	Kg	19,49

56.927.023/0001-09

SUPERMERCADO MUTIRÃO DE GUAIRÁ LTDA

AV 22 IT 1702

BAIRRO: VILA NOVA SENHORA APARECIDA

CEP: 14790-000

GUAIRÁ-SP

End.: Rua Alexandre Muraishi nº 0250 - Centro - Guairá-Sp. CEP: 14.790-000

Telefones: Fixo: 17-3331-2760 - Celular e WhatsApp: 17-99975-2760

CNPJ: 48.448.526/0001-65 - e-mail: secretaria@apaeguairá.org.br - Site: www.apaeguairá.com.br



ASSOCIAÇÃO DE PAIS E AMIGOS DOS EXCEPCIONAIS DE GUAIRÁ

Fundada em 06 de dezembro de 1976

Autorização para funcionamento: Portaria DRE 30/06 - Publicado DOE 03/07/82

Filiada à Federação Nacional das APAEs sob nº 322

Registros: Conselho Nacional do Serviço Social MEC - nº 243708

Conselho Municipal de Assistência Social - nº 005

Declarada: Entidade de Fins Filantrópicos - 20/06/95

Utilidade Pública Federal Lei n. 91108-Utilidade Pública Estadual Lei nº 2426-Utilidade Pública Municipal Lei nº 1100

Açúcar cristal 5 kg		Pct	
Açúcar refinado	V. Nuss	Kg	4,44
Bacon	Poulin	Kg	26,44
Balde p/limpeza 12 lts	-	Un	-
Batata palha 500 gr	Amorim 400G	Pct	21,24
Bicarbonato de sódio	Mamam 20G	Pct	1,99
Bolacha agua e sal 400 gr	Maidan 300G	Pct	5,14
Bolacha agua e sal integral	Pancor 400G	Pct	8,44
Bolacha de maisena 400 gr	Maidan 300G	Pct	5,14
Bolacha recheada 140 gr	Multito	Pct	1,99
Bombom sonho de valsa 1 kg		Pct	10,99
Brilho Alumínio	Tuier	Frasco	2,44
Café 500 gr	Pardina	Pct	29,99
Bombom 250gr sotidos	W. Lile	Cx	13,99
Camomila 10 gr	Mamam 10G	Pct	2,14
Canela em Pau 20 gr	Mamam 20G	Pct	3,09
Canela em pó 30 gr	Mamam 40G	Pct	3,09
Carne acém		Kg	34,99
Carne músculo		Kg	34,99
Carne patinho		Kg	41,99
Carne alcatra		Kg	45,99
Cera Incolor 750 ml	Panacel	Frasco	4,45
Chocolate ao leite fraccionado		Kg	-
Chocolate granulado	15 Duane 200G	Kg	4,99
Chocolate em pó 50% (Cacau) 200 gr	Mamam 32% 10	Pct	9,45
Chá mate leão 250 gr	Mamam	Cx	5,44
Coco ralado 100 gr	Indiano	Pct	3,54
Condicionador 500 ml	30 Parier	Frasco	5,44
Coxa e sobrecoxa de frango		Kg	22,99
Cravo 10 gr	14 Dulcia 25G	Pct	5,99
Crema de leite 200 gr (não pode ser mistura)	Mamam	Pct	3,44
Crema dental adulto 90 gr	Leite D Branco	Un	4,29

MARA GABRILLE
PROCESSO Nº 163/2024

CONFERE COM O ORIGINAL

15-027.023/0001-05
SUPERMERCADO NUTRÃO DE GUAIRÁ LTDA
AV. 23 DE 1782
BAIRRO: VILA NOSSA SENHORA APARECIDA
CEP: 14790-000
GUAIRÁ-SP

Mara Tunge

End.: Rua Alexandre Muraishi nº 0250 - Centro - Guairá-Sp. CEP: 14.790-000
Telefones: Fixo: 17-3331-2760 - Celular e WhatsApp: 17-99975-2760
CNPJ: 48.448.526/0001-65 - e-mail: secretaria@apacguaira.org.br - Site: www.apaeguaira.com.br



ASSOCIAÇÃO DE PAIS E AMIGOS DE EXCEPCIONAIS DE GUAIRÁ

Fundada em 06 de dezembro de 1976

Autorização para funcionamento: Portaria DRE 30/06 - Publicado DOE 03/07/82

Filiada à Federação Nacional das APAEs sob nº 322

Registros: Conselho Nacional do Serviço Social MEC - nº 243708

Conselho Municipal de Assistência Social - nº 005

Declarada: Entidade de Fins Filantrópicos - 20/06/95

Utilidade Pública Federal Lei n. 91108-Utilidade Pública Estadual Lei nº 2426-Utilidade Pública Municipal Lei nº 1100

Creme dental infantil c/fluor	London	Un	4,39
Creme dental infantil s/fluor	London	Un	4,39
Desengripante	-	Frasco	18,79
Desentupidor de vaso	Acorda Maria	Un	23,19
Desinfetante de 5 lts	Tuerc	Galão	12,49
Desinfetante de 2 lts	Tuerc	Frasco	5,49
Desodorante feminino Aerosol	Menange	Frasco	8,99
Desodorante masculino Aerosol	Adidas	Frasco	11,29
Desodorante Feminino Spray	Pite Poxes	Frasco	2,99
Desodorante Masculino Spray	London	Frasco	6,00
Desodorizador	Glade	Frasco	13,99
Detergente	MARA GABRILLE PROCESSO Nº 163/2024	Un	2,21
Detergente 5 lts	Mimaro	Galão	25,49
Erva doce 20 gr	Vp2	Pct	2,19
Ervilha 200 gr	Mamão 20G	Pct	2,99
Escova para lavar roupa	Fugui	Un	1,99
Escova para vaso sanitário	H.B. Martins	Un	9,99
Esponja de Aço	London	Pct	2,40
Esponja dupla face	London 4	Pct	3,00
Espuma para lavação grande	Tobias	Un	12,99
Espuma para lavação pequena	-	Un	-
Essência para alimentos	Mamão 35ml	Un	2,99
Extrato de tomate 340 gr	Capimata Jata	Lt	4,63
Extrato de tomate 850 gr	Elifante	Lt	13,99
Farinha de mandioca 500 gr	Amabil	Pct	6,49
Farinha de milho 500 gr	Pupintus	Pct	6,49
Farinha de trigo	Farina	Pct	3,49
Farinha Lactea 210 gr	Nutle	Pct	8,29
Feijão carioquinha	Riquinho	Kg	4,69
Feijão preto	Pirano	Kg	4,30
Fermento em pó 250 gr	Royal	Un	9,99
Fermento em pó fermix 10 gr	D. Benta	Pct	1,19

14.927.023/0001-00

SUPERMERCADO IUTIRAO DE GUAIRA LTDA

AV. 23 Nº 1752

BAIRRO: VILA NOVA SENHORA APARECIDA

CEP: 14790-000

GUAIRÁ-SP

End.: Rua Alexandre Muraishi nº 0250 - Centro - Guairá-Sp. CEP: 14.790-000

Telefones: Fixo: 17-3331-2760 - Celular e WhatsApp: 17-99975-2760

CNPJ: 48.448.526/0001-65 - e-mail: secretaria@apacguaira.org.br - Site: www.apaeguaira.com.br

Maria Tuzze



ASSOCIAÇÃO DE PAIS E AMIGOS EXCEPCIONAIS DE GUAIRÁ

Fundada em 06 de dezembro de 1976

Autorização para funcionamento: Portaria DRE 30/06 - Publicado DOE 03/07/82

Filiada à Federação Nacional das APAEs sob nº 322

Registros: Conselho Nacional do Serviço Social MEC - nº 243708

Conselho Municipal de Assistência Social - nº 005

Declarada: Entidade de Fins Filantrópicos - 20/06/95

Utilidade Pública Federal Lei n. 91108-Utilidade Pública Estadual Lei nº 2426-Utilidade Pública Municipal Lei nº 1100

Filtro de papel 103	Tresline	Pct	4,99
Filé de Frango	MARA GABRILLE PROCESSO Nº 163/2024	Kg	19,99
Filme plástico	CONFERE COM O ORIGINAL	Rolo	6,49
Fio dental	Woda 30mts	Un	5,99
Fosforo	Hillo 30mts	Pct	3,99
Fubá 500 gr	Guaraná	Pct	1,99
Gel para cabelo (250 á 300 gr)	Amor	Frasco	6,49
Gelatina	Frisol	Cx	1,39
Gelatina sem sabor	Idemore	Cx	1,50
Goiabada 500 gr	Amor	Un	6,99
Granuletti colorido	Pudimol	Pct	-
Guaraná 2 lts	Paty Sabores	Un	4,99
Guardanapo 30x30	Whitopaper	Pct	3,35
Iogurte 1 lt	Danone 1,25 G	Lt	14,99
Iogurte natural 170 gr	Dan Dan	Un	1,59
Ketchup	Amor 400 G	frasco	5,39
Leite		Lt	5,99
Leite condensado 395 gr (não pode ser mistura)	Picacunguba	Cx	6,89
Leite de coco	Minino	Frasco	3,99
Leite em pó 400 gr	Minho	Lata	19,99
Lentilha	Amor 200 G	Kg	11,49
Lenço umedecido c/100	Mim Bebe	Pct	11,99
Limpa vidro	Vau	Frasco	8,99
Linguiça calabresa	Real	Kg	20,99
Lombo de porco		Kg	22,99
Macarrão espaguete	Dallas	Pct	2,99
Macarrão padre nosso	Dallas	Pct	2,99
Maionese 500 gr	Aisao	Pt	6,49
Manteiga tablete 200 gr	Avocado	Un	15,99
Margarina c/sal 500 gr	Dallas	Pt	5,89
Mel	Santa Fé Grifa	Un	16,99
Milho de canjica branca	Amor	Pct	3,39

11 927.023/0001-0001
SUPERMERCADO MUITIRO DE GUAIRÁ LTDA
AV. 23 Nº 1752
GUAIRÁ - SP
CEP: 14790-000

Manoel Luiz

End.: Rua Alexandre Muraishi nº 0250 - Centro - Guairá-Sp. CEP: 14.790-000

Telefones: Fixo: 17-3331-2760 - Celular e WhatsApp: 17-99975-2760

CNPJ: 48.448.526/0001-65 - e-mail: secretaria@apaeguairá.org.br - Site: www.apaeguairá.com.br



ASSOCIAÇÃO DE PAIS E AMIGOS DE EXCEPCIONAIS DE GUAIRÁ

Fundada em 06 de dezembro de 1976

Autorização para funcionamento: Portaria DRE 30/06 - Publicado DOE 03/07/82

Filiada à Federação Nacional das APAEs sob nº 322

Registros: Conselho Nacional do Serviço Social MEC - nº 243708

Conselho Municipal de Assistência Social - nº 005

Declarada: Entidade de Fins Filantrópicos - 20/06/95

Utilidade Pública Federal Lei n. 91108-Utilidade Pública Estadual Lei nº 2426-Utilidade Pública Municipal Lei nº 1100

Milho de pipoca	<i>Amman</i>	Pct	2.19
Milho verde em lata	<i>Fuzina</i>	Un	2.99
Molho de soja	-	Un	-
Molho de tomate 340 gr	<i>Pudibata</i>	Sachê	1.49
Molho shoyu 250 gr	<i>Amman 20ml</i>	Frasco	3.59
Mostarda	<i>Pudibata</i>	Frasco	3.69
Multiuso de limpeza geral	<i>Amman</i>	Frasco	4.75
Mussarela fatiada	<i>KG</i>	Kg	41.29
Noz moscada	<i>K Delicia 10g</i>	Pct	3.49
Oleo amêndoas/banana e outros 100 ml	-	Frasco	-
Oleo de soja		Lt	1.99
Oregano	MARA GABRILLE PROCESSO Nº 163/2024	Pct	1.39
Ovos c/30 un	CONFERE COM O ORIGINAL	Cartela	22.99
Palha de aço nº 2	<i>Aço Bom</i>	Un	1.19
Palito de dente c/ 100 un	<i>Gina</i>	Cx	0.99
Pano de limpeza descartável	<i>Sonder</i>	Pct	5.85
Papel alumínio 7,5 mts	<i>Luminar</i>	Rolo	6.99
Papel higiênico folha simples	<i>Sublime c/12</i>	Un	11.29
Papel higiênico folha dupla	<i>Stylus c/12</i>	Un	11.99
Papel manteiga 7,5 mt	<i>Wylea</i>	Un	5.99
Papel toalha c/2 un	<i>Vini</i>	Pct	3.99
Pernil suíno s/ osso pedaço		Kg	20.99
Pernil suíno s/ osso peça inteira		Kg	20.99
Pilha AA 2	<i>Parasil</i>	Pct	10.99
Pilha AAA 2	<i>Parasil Alkalina</i>	Pct	8.99
Polvilho azedo	<i>Amarel 1kg</i>	Pct	9.99
Prendedor de roupas de madeira	<i>HB Truquino</i>	Pct	2.65
Prendedor de roupas plástico colorido	-	Pct	-
Prestobarba c/ 3 lâminas	<i>Qualite</i>	Un	5.00
Presunto fatiado	<i>Real</i>	Kg	24.99
Pá de lixo plástico c/cabo	<i>HB Galvanizada</i>	Un	6.40
Pão de forma	<i>Delicia Brasileira</i>	Pct	6.85

16.027.023/0001-00
COMERCIO MUITO DE GUAIRA LTDA
AL 20.11.1782
BANCO: VILA NOSSA SENHORA DO SOCORRO
CEP: 14790-000
GUAIRA-SP

Maria Tenzu

End.: Rua Alexandre Muraishi nº 0250 - Centro - Guairá-Sp. CEP: 14.790-000

Telefones: Fixo: 17-3331-2760 - Celular e WhatsApp: 17-99975-2760

CNPJ: 48.448.526/0001-65 - e-mail: secretaria@apaeguairá.org.br - Site: www.apaeguairá.com.br



ASSOCIAÇÃO DE PAIS E AMIGOS DAS EXCEPCIONAIS DE GUAIRÁ

Fundada em 06 de dezembro de 1976

Autorização para funcionamento: Portaria DRE 30/06 - Publicado DOE 03/07/82

Filiada à Federação Nacional das APAEs sob nº 322

Registros: Conselho Nacional do Serviço Social MEC - nº 243708

Conselho Municipal de Assistência Social - nº 005

Declarada: Entidade de Fins Filantrópicos - 20/06/95

Utilidade Pública Federal Lei n. 91108-Utilidade Pública Estadual Lei nº 2426-Utilidade Pública Municipal Lei nº 1100

Pão hot dog	und 0818	KG c/17ud	Pct	13,90
Pão de queijo		KG	Kg	27,90
Pão francês mini	MARA GABRILLE PROCESSO Nº 163/2024	KG	Kg	15,90
Pão francês		KG	Kg	15,90
Queijo ralado	CONFERE COM O ORIGINAL	Napolitano	Pct	4,09
Querosene 1 lt		Bufole	Frasco	24,19
Querosene 500 ml		Bufole	Frasco	11,99
Requeijão cremoso bisnaga 400 gr		-	Un	-
Requeijão cremoso 200 gr		Imagem	Pt	4,99
Rodo plástico 40 cm		HB	Un	9,99
Rodo plástico 60 cm		Paulista	Un	23,40
Ralinho de pia (peneira)		-	Un	-
Rolo de abrir massa plástico		-	Rl	-
Sabonete barra		Albany	Un	1,99
Sabonete líquido 2 lt		-	Galão	-
Sabão em pedaço (pct 5 un)		Tixer	Pct	7,89
Sabão em pedaço de coco		Tixer	Un	2,29
Sabão em pó		Tixer	Cx	9,99
Saco alvejado (peça)		De marca	Un	10,25
Saco de lixo 100 lt		Pague limpo	Pct	4,59
Saco de lixo 60 lts		Pague limpo	Pct	4,59
Saco de lixo 40 lts		Pague limpo	Pct	4,59
Sal refinado		União	Pct	1,69
Salsicha		Estrela	Kg	8,90
Sapólio cremoso		Bombal 30 Gs	Un	6,99
Sardinha em óleo 125 gr		Gomes da Costa	Lata	5,99
Sardinha em óleo 250 gr		" " "	Lata	10,99
Shampoo 500 ml		Botharicie	Frasco	5,09
Suco de caixinha 1 lt		Magnum	Lt	6,49
Suco em pó (laranja, maracujá, limão, abacaxi, uva, morango)		Tang	Pct	1,19
Suco em pó diet		Mid	Pct	1,09
Suco polpa eaju		Magnum	Frasco	4,09

ASSOCIAÇÃO DE PAIS E AMIGOS DAS EXCEPCIONAIS DE GUAIRÁ LTDA

AV. 23 Nº 1702

BAIRRO: VILA NOSSA SENHORA APARECIDA

CEP: 14790-000

GUAIRÁ-SP

End.: Rua Alexandre Muraishi nº 0250 - Centro - Guairá-Sp. CEP: 14.790-000

Telefones: Fixo: 17-3331-2760 - Celular e WhatsApp: 17-99975-2760

CNPJ: 48.448.526/0001-65 - e-mail: secretaria@apaeguairá.org.br - Site: www.apaeguairá.com.br



ASSOCIAÇÃO DE PAIS E AMIGOS DOS EXCEPCIONAIS DE GUAIRÁ

Fundada em 06 de dezembro de 1976

Autorização para funcionamento: Portaria DRE 30/06 - Publicado DOE 03/07/82

Filiada à Federação Nacional das APAEs sob nº 322

Registros: Conselho Nacional do Serviço Social MEC - nº 243708

Conselho Municipal de Assistência Social - nº 005

Declarada: Entidade de Fins Filantrópicos - 20/06/95

Utilidade Pública Federal Lei n. 91108-Utilidade Pública Estadual Lei nº 2426-Utilidade Pública Municipal Lei nº 1100

Suco polpa maracujá	Magnus	Frasco	2,99
Suco polpa uva	1.	Frasco	6,49
Tablete de caldo c/6 un	Maggi 50G	Cx	2,15
Trigo para quibe	Bimbal 500G	Pct	5,99
Vassoura de palha (bruxa)	-	Un	-
Vassoura Plumada	HB Plumada Plus	Un	11,29
Veneno	ABP	Frasco	19,99
Vinagre	Fortaliza	Frasco	1,99

MARA GABRILLE
PROCESSO Nº 163/2024

CONFERE COM O ORIGINAL

56.927.023/0001-05
SUPERMERCADO MUTIRÃO DE GUAIRÁ LTDA
AV. 23 Nº 1782
BAIRRO: VILA NOSSA SENHORA APARECIDA
CEP: 14.790-000
GUAIRÁ-SP

Maia Pinza

End.: Rua Alexandre Muraishi nº 0250 - Centro - Guairá-Sp. CEP: 14.790-000

Telefones: Fixo: 17-3331-2760 - Celular e WhatsApp: 17-99975-2760

CNPJ: 48.448.526/0001-65 - e-mail: secretaria@apaeguaira.org.br - Site: www.apaeguaira.com.br



ASSOCIAÇÃO DE PAIS E AMIGOS DOS EXCEPCIONAIS DE GUAIRÁ

Fundada em 06 de dezembro de 1976

Autorização para funcionamento: Portaria DRE 30/06 - Publicado DOE 03/07/82

Filiada à Federação Nacional das APAEs sob nº 322

Registros: Conselho Nacional do Serviço Social MEC -- nº 243708

Conselho Municipal de Assistência Social -- nº 005

Declarada: Entidade de Fins Filantrópicos -- 20/06/95

Utilidade Pública Federal Lei n. 91108-Utilidade Pública Estadual Lei nº 2426-Utilidade Pública Municipal Lei nº 1100

Relatório de Cotação

MARA GABRILLE
PROCESSO Nº 163/2024

CONFERE COM O ORIGINAL

Empresa/Fornecedor: SUPERMERCADO IQUEGAMI LTDA

CNPJ: 01.915.625/0016-22

Data: 02/06/2025 RERENTE MES DE JUNHO

Produtos	Marca	Unidade	Valor
Absorvente com abas diurno	Intimos	Pct 24-16	9,99
Absorvente com abas noturno	Sym	Pct 18-14	9,60
Acetona 100 ml	Zila	Un 90ml	4,98
Achocolatado em pó 400 gr	KININO	Pct 400g.	8,98
Achocolatado liquido 200 ml	NESCAU	Pct 180ml	2,58
Água sanitária 2 lts	TRIEV	Frasco	5,80
Água sanitária 5 lts	TRIEV TRAO	Frasco	13,98
Alcool liquido 70% 1 lt	—	Frasco	—
Alecrim	KORLAN	Pct 200g	4,40
Algodão Bola	YORK 950g	Cx	11,80
Alvejante sem cloro liquido	TRIEV	frasco 2L	11,60
Amaciante de roupas 2 lt	TRIEV	Frasco 2L	7,20
Amido de milho 500 gr	KININO 900g	Pct	6,98
Arroz 5 kg	Megnetto	Pct 1	22,40
Aveia em flocos 200 gr	KININO - 12-LIFE	Pct	5,45
Azeitona agranel	Phidilicto extra	Kg 100g.	3,95
Azeitona Fatiada	LA UOLEIRO SALZ	Kg 120g.	6,98
Azeitonas s/caroço	LA UOLEIRO SADA	Kg 120g	6,98
Açúcar cristal	guarini	Kg 5	18,45

End.: Rua Alexandre Muraishi nº 0231 - Centro - Guairá - SP, CEP: 14.790-000

Telefones: Fixo: 17-3531-2760 - Celular e WhatsApp: 17-99975-2760

CNPJ: 48.448.526/0001-65 - e-mail: secretaria@apaeguaira.org.br - Site: www.apaeguaira.com.br



ASSOCIAÇÃO DE PAIS E AMIGOS DE EXCEPCIONAIS DE GUAIRA

Fundada em 06 de dezembro de 1976

Autorização para funcionamento: Portaria DRE 30/06 - Publicado DOE 03/07/82

Filiada à Federação Nacional das APAEs sob nº 322

Registros: Conselho Nacional do Serviço Social MEC - nº 243708

Conselho Municipal de Assistência Social - nº 005

Declarada: Entidade de Fins Filantrópicos - 20/06/95

Guaira - SP

Utilidade Pública Federal Lei n. 91108-Utilidade Pública Estadual Lei nº 2426-Utilidade Pública Municipal Lei nº 1100

Açúcar cristal 5 kg	MARA GABRILLE	Quorum	Pct	18,45
Açúcar refinado	PROCESSO Nº 163/2024	Quorum	Kg 1kg	4,25
Bacon	CONFERE COM O ORIGINAL	Estrela	Kg	35,30
Balde p/limpeza 12 lts			Un	
Batata palha 500 gr		Kellogg	Pct	25,95
Bicarbonato de sódio		SIAMAN	Pct 200g	9,20
Bolacha agua e sal 400 gr		Leoni	Pct	4,85
Bolacha agua e sal integral			Pct	
Bolacha de maisena 400 gr		Unifarma	Pct	6,40
Bolacha recheada 140 gr		Nikito	Pct	2,38
Bombom sonho de valsa 1 kg		S. VALSA	Pct	57,80
Brilho Alumínio		Limpeo	Frasco 500ml	3,95
Café 500 gr		MACAU	Pct	21,98
Bombom 250gr sotidos		LACTA	Cx	13,70
Camomila 10 gr		KLINING	Pct 20g	6,48
Canela em Pau 20 gr		SIAMAN	Pct 20g	8,95
Canela em pó 30 gr		SIAMAN	Pct 40g	9,98
Carne acém		Boi Bom	Kg 1	36,52
Carne músculo		Boi Bom	Kg 1	34,50
Carne patinho		Boi Bom	Kg 1	39,50
Carne alcatra		Boi Bom	Kg 1	41,80
Cera Incolor 750 ml		ROXANOL	Frasco 750ml	6,98
Chocolate ao leite fraccionado		NEUGERAUER	Kg 80g	5,98
Chocolate granulado		KLINING	Kg 70g	5,90
Chocolate em pó 50% (Cacau) 200 gr		Michellia	Pct	13,80
Chá mate leão 250 gr		Mate Leão	Cx	9,98
Coco ralado 100 gr		Sococo	Pct	7,90
Condicionador 500 ml		Polimolva e Mestizo	Frasco	12,40
Coxa e sobrecoxa de frango		Southern Comb.	Kg	14,50
Cravo 10 gr		Kellogg	Pct 40g	2,98
Creme de leite 200 gr (não pode ser mistura)		Quorum	Pct	3,88
Creme dental 90 gr		Colgate Triple	Un 5,40	5,40

End.: Rua Alexandre Muraishi nº 0250 - Centro - Guaira-Sp. CEP: 14.790-000

Telefones: Fixo: 17-3331-2760 - Celular e WhatsApp: 17-99975-2760

CNPJ: 48.448.526/0001-65 - e-mail: secretaria@apaeguaira.org.br - Site: www.apaeguaira.com.br



ASSOCIAÇÃO DE PAIS E AMIGOS DAS EXCEPCIONAIS DE GUAIRÁ

Fundada em 06 de dezembro de 1976

Autorização para funcionamento: Portaria DRE 30/06 - Publicado DOE 03/07/82

Filiada à Federação Nacional das APAEs sob nº 322

Registros: Conselho Nacional do Serviço Social-MEC - nº 243708

Conselho Municipal de Assistência Social - nº 005

Declarada: Entidade de Fins Filantrópicos - 20/06/95

Utilidade Pública Federal Lei n. 91108-Utilidade Pública Municipal Lei nº 1100

Creme dental infantil c/fluor	JANUS HELIO LIB	Un 8.60	8.60
Creme dental infantil s/fluor	—	Un	—
Desengripante	MARA GABRILLE PROCESSO Nº 163/2024	LOB WHITE Frasco 300ml	16.50
Desentupidor de vaso	—	Un	—
Desinfetante de 5 lts	CONFERE COM O ORIGINAL	TRIEX Galão	14.73
Desinfetante de 2 lts	—	TRIEX Frasco	6.40
Desodorante feminino Aerosol	—	MONANGE Frasco 150ml	11.98
Desodorante masculino Aerosol	—	PXE Frasco 150ml	11.50
Desodorante Feminino Spray	—	— Frasco	—
Desodorante Masculino Spray	—	TRES MARC HAD Frasco 100ml	8.90
Desodorizador	—	BOM AIR Frasco 360ml	16.80
Detergente	—	LIQUIDOL Un	2.55
Detergente 5 lts	—	TRIEX Galão	11.50
Erva doce 20 gr	—	SIAMAR Pct	4.60
Ervilha 200 gr	—	SELESTRO Pct 200g	3.55
Escova para lavar roupa	—	AROMATIZANTE AIL Un	8.98
Escova para vaso sanitário	—	AROMA SIL Un c/sopante	19.98
Esponja de Aço	—	ASSOLAM Pct	2.89
Esponja dupla face	—	TRIEX Pct	6.95
Espuma para lavagem grande	—	AROMA SIL Un	12.98
Espuma para lavagem pequena	—	— Un	—
Essência para alimentos	—	KALITA Un 30ml	5.80
Extrato de tomate 340 gr	—	VAL-MAG Lt 340g	2.18
Extrato de tomate 850 gr	—	— Lt	—
Farinha de mandioca 500 gr	—	SIAMAR Pct	5.57
Farinha de milho 500 gr	—	KININO Pct	8.98
Farinha de trigo	—	AROMA Pct 1kg	3.58
Farinha Lactea 210 gr	—	AROMA Original Pct 210g	6.58
Feijão carioquinha	—	GURI Kg 1kg	9.25
Feijão preto	—	PICININ Kg 1kg	6.75
Fermento em pó 250 gr	—	AROMA Un	8.98
Fermento em pó fermix 10 gr	—	AROMA Pct	1.38

End.: Rua Alexandre Muraishi nº 0250 - Centro - Guairá-Sp. CEP: 14.790-000

Telefones: Fixo: 17-3331-2760 - Celular e WhatsApp: 17-99975-2760

CNPJ: 48.448.526/0001-65 - e-mail: secretaria@apaeguaira.org.br - Site: www.apaeguaira.com.br



ASSOCIAÇÃO DE PAIS E AMIGOS DOS EXCEPCIONAIS DE GUAÍRA

Fundada em 06 de dezembro de 1976

Autorização para funcionamento: Portaria DRE 30/06 - Publicado DOE 03/07/82

Filiada à Federação Nacional das APAEs sob nº 322

Registros: Conselho Nacional do Serviço Social MEC - nº 243708

Conselho Municipal de Assistência Social - nº 005

Declarada: Entidade de Fins Filantrópicos - 20/06/95

Utilidade Pública Federal Lei n. 91108-Utilidade Pública Estadual Lei nº 2426-Utilidade Pública Municipal Lei nº 1100

Filtro de papel 103	MELITA	Pct	5,40
Filé de Frango	Gonzalez	Kg	22,80
Filme plástico	WYDA 1500	Rolo	8,25
Fio dental	Hillo com	Un	7,98
Fosforo	Queron	Pct	5,38
Fubá 500 gr	Siam	Pct	3,88
Gel para cabelo (250 á 300 gr)	FIXED	Frasco 250g(3)	6,35
Gelatina	BDP	Cx	1,58
Gelatina sem sabor	Kimono	Cx 120g	4,98
Goiabada 500 gr	VAL	Un	6,98
Granuletti colorido	BORI	Pct 120g	4,98
Guaraná 2 lts	Naly	Un	85
Guardanapo 30x30	NORBY sachs	Pct 4/50	4,49
Iogurte 1 lt	matlat mango	Lt 1,200	10,25
Iogurte natural 170 gr	matlat NAT.	Un	3,48
Ketchup	VAL TRAP	frasco 400g	5,99
Leite	ITALAC	Lt	5,60
Leite condensado 395 gr (não pode ser mistura)	PRINCESSA	Cx	6,99
Leite de coco	misten GOURMET	Frasco 1lt	2,98
Leite em pó 400 gr	INSTANTANEO ITALAC	Lata 400g	20,80
Lentilha	PORRIL	Kg 500g	13,80
Lenço umedecido c/100	OTONELA sds	Pct 75 UNID	4,99
Limpa vidro	ANOMAL	Frasco	11,98
Linguiça calabresa	Delumado	Kg	29,80
Lombo de porco	Lombo	Kg	29,80
Macarrão espaguete	7014	Pct	2,38
Macarrão padre nosso	BARON	Pct	3,48
Maionese 500 gr	LIZA	Pt	6,35
Manteiga tablete 200 gr	BABO	Un	12,90
Margarina c/sal 500 gr	DIANA	Pt 200g	8,60
Mel	Edmel 300g	Un 2898	
Milho de canjica branca	Kahler	Pct	12,78

End.: Rua Alexandre Muraishi nº 0250 - Centro - Guairá-Sp. CEP: 14.790-000

Telefones: Fixo: 17-3331-2760 - Celular e WhatsApp: 17-99975-2760

CNPJ: 48.448.526/0001-65 - e-mail: secretaria@apaeguaira.org.br - Site: www.apaeguaira.com.br



ASSOCIAÇÃO DE PAIS E AMIGOS DAS EXCEPCIONAIS DE GUAÍRA

Fundada em 06 de dezembro de 1976

Autorização para funcionamento: Portaria DRE 30/06 - Publicado DOE 03/07/82

Filiada à Federação Nacional das APAEs sob nº 322

Registros: Conselho Nacional do Serviço Social MEC - nº 243708

Conselho Municipal de Assistência Social - nº 005

Declarada: Entidade de Fins Filantrópicos - 20/06/95

Utilidade Pública Federal Lei n. 91108-Utilidade Pública Estadual Lei nº 2426-Utilidade Pública Municipal Lei nº 1100

Milho de pipoca	MARA GABRILLE	Ilcevalon	Pct	5,98
Milho verde em lata	PROCESSO Nº 163/2024	PULINI	Un	3,40
Molho de soja	CONFERE COM O ORIGINAL		Un	
Molho de tomate 340 gr		UAI TUA	Sachê	1,58
Molho Shoyu 250 ml		KININO	frasco 200ml	11,98
Mostarda		CAICUTA	Frasco	2,65
Multiuso de limpeza geral		TRIEX TUAO	Frasco 200ml	3,48
Mussarela fatiada		M. G. G. G.	Kg	9,50
Noz moscada		SIAMAN	Pct 7g	4,98
Oleo amêndoas/banana e outros 100 ml			Frasco	
Oleo de soja		M. T. U.	Lt 900ml	7,25
Oregano		KININO	Pct 10g	2,85
Ovos c/30 un		BOO JOFRAMO	Cartela	17,98
Palha de aço nº 2			Un	
Palito de dente c/ 100 un		GINA	Cx 200un	2,48
Pano de limpeza descartável		USOPAL 50x33cm	Pct	12,98
Papel alumínio 7,5 mts		P. ALITE 40x75	Rolo	13,60
Papel higiênico folha simples		ALOMO 98 30cm	Un	8,98
Papel higiênico folha dupla		T. F. F. 12 112cm	Un	13,85
Papel manteiga 7,5 mt		PAI-TU 030x150	Un	9,60
Papel toalha c/2 un		SNUS CLAMO A BOO	Pct	6,98
Pernil suíno s/ osso pedaço			Kg 1	16,98
Pernil suíno s/ osso peça inteira			Kg 1	16,30
Pilha AA 2		VALOR 4 Amarelo	Pct	7,98
Pilha AAA 2		PAROUE Amarelo	Pct	8,80
Polvilho azedo		KININO	Pct 500g	11,80
Prendedor de roupas de madeira		ILCEPRAND	Pct C/12	3,95
Prendedor de roupas plástico colorido		KEPTRENO	Pct C/12	4,45
Prestobarba c/ 3 lâminas		GILLETTE 100/2	Un	23,50
Presunto fatiado		SANIT	Kg	45,00
Pá de lixo plástico c/cabo		APARA M. O. P. O.	Un	18,70
Pão de forma		PULCMA M. TUAO	Pct	6,47

End.: Rua Alexandre Muraishi nº 0250 - Centro - Guaíra-Sp. CEP: 14.790-000

Telefones: Fixo: 17-3331-2760 - Celular e WhatsApp: 17-99975-2760

CNPJ: 48.448.526/0001-65 - e-mail: secretaria@apaeguaira.org.br - Site: www.apaeguaira.com.br



ASSOCIAÇÃO DE PAIS E AMIGOS DE EXCEPCIONAIS DE GUAÍRA

Fundada em 06 de dezembro de 1976

Autorização para funcionamento: Portaria DRE 30/06 - Publicado DOE 03/07/82

Filiada à Federação Nacional das APAEs sob nº 322

Registros: Conselho Nacional do Serviço Social MEC - nº 243708

Conselho Municipal de Assistência Social - nº 005

Declarada: Entidade de Fins Filantrópicos - 20/06/95

Utilidade Pública Federal Lei n. 91108-Utilidade Pública Estadual Lei nº 2426-Utilidade Pública Municipal Lei nº 1100

Pão hot dog	MARA GABRILLE	Pão francês 275g	Pct 1	2,60
Pão de queijo	PROCESSO Nº 163/2024	Pão francês Assado	Kg	48,70
Pão francês mini	CONFERE COM O ORIGINAL	Pão francês Assado	Kg	17,80
Pão francês		Pão francês Assado	Kg	14,79
Queijo ralado		1/2 MINHO	Pct 40g	4,99
Querosene 1 lt		Budale	Frasco	29,98
Querosene 500 ml		Budale	Frasco	16,80
Requeijão cremoso bisnaga 400 gr		SCALA - mas	Un	22,30
Requeijão cremoso 200 gr		SARONOSO	Pt	6,99
Rodo plástico 40 cm		Rodinox Amarelo	Un 30cm	12,93
Rodo plástico 60 cm		Rodinox Amarelo	Un 40cm	16,80
Ralinho de pia (peneira)			Un	
Rolo plástico para abrir massas			Rl	
Sabonete barra		LINNY	Un	1,53
Sabonete líquido 2 lt		Nexona 2LT.	Galão	25,70
Sabão em pedaço (pct 5 un)		RIO - cx1	Pct 900g	7,70
Sabão em pedaço de coco		TRIXO	Un 200g	3,25
Sabão em pó		SUNF. SAELE	Cx 1,6 Kilo	18,98
Saco alvejado (peça)		VEROM	Un 40x60cm	9,85
Saco de lixo 100 lt		VEROM	Pct 110cm	13,20
Saco de lixo 60 lts		VEROM 50cm	Pct 50cm	7,80
Saco de lixo 40 lts		VEROM 30cm	Pct 30cm	7,80
Sal refinado		POP	Pct	1,99
Salsicha		Perdigão Secco	Kg	9,98
Sapólio cremoso		AROMASIL - creme	Un 300g	12,42
Sardinha em óleo 125 gr		G. do custo	Lata	5,70
Sardinha em óleo 250 gr		G. do custo	Lata	11,45
Shampoo 500 ml		Sendo 325ml	Frasco	11,50
Suco de caixinha 1 lt		NEW Suco	Lt	4,98
Suco em pó (laranja, maracujá, limão, abacaxi, uva, morango)		TRING	Pct	1,18
Suco em pó diet		MID 80g	Pct	1,95
Suco polpa cajú		Serigy 800ml	Frasco	3,68

End.: Rua Alexandre Muraishi nº 0250 - Centro - Guaíra-Sp. CEP: 14.790-000

Telefones: Fixo: 17-3331-2760 - Celular e WhatsApp: 17-99975-2760

CNPJ: 48.448.526/0001-65 - e-mail: secretaria@apaguaira.org.br - Site: www.apaguaira.com.br



ASSOCIAÇÃO DE PAIS E AMIGOS DOS EXCEPCIONAIS DE GUAIRA

Fundada em 06 de dezembro de 1976

Autorização para funcionamento: Portaria DRE 30/06 - Publicado DOE 03/07/82

Filiada à Federação Nacional das APAEs sob nº 322

Registros: Conselho Nacional do Serviço Social MEC - nº 243708

Conselho Municipal de Assistência Social - nº 005

Declarada: Entidade de Fins Filantrópicos - 20/06/95

Utilidade Pública Federal Lei n. 91108-Utilidade Pública Estadual Lei nº 2426-Utilidade Pública Municipal Lei nº 1100

Suco polpa maracujá	MARACUJÁ 500ml	Frasco	12,30
Suco polpa uva	MARACUJÁ 500ml	Frasco	9,80
Tablete de caldo c/6 un	PARACETAMOL 500mg	Cx 500	2,40
Trigo para quibe	200g	Pct 200g	13,45
Vassoura de palha (bruxa)		Un	
Vassoura Plumada	ANOMASIL	Un	24,00
Veneno	SBP 300ml. mult.	Frasco	17,40
Vinagre	Fortolizo. Ind.	Frasco	2,65

MARA GABRILLE
PROCESSO Nº 163/2024

CONFERE COM O ORIGINAL

28/05/25
[Handwritten signature]

End.: Rua Alexandre Muraishi nº 0250 - Centro - Guairá-Sp. CEP: 14.790-000

Telefones: Fixo: 17-3331-2760 - Celular e WhatsApp: 17-99975-2760

CNPJ: 48.448.526/0001-65 - e-mail: secretaria@apaeguaira.org.br - Site: www.apaeguaira.com.br



ASSOCIAÇÃO DE PAIS E AMIGOS DOS EXCEPCIONAIS DE GUAÍRA

Fundada em 06 de dezembro de 1976

Autorização para funcionamento: Portaria DRE 30/06 - Publicado DOE 03/07/82

Filiada à Federação Nacional das APAEs sob nº 322

Registros: Conselho Nacional do Serviço Social MEC - nº 243708

Conselho Municipal de Assistência Social - nº 005

Declarada: Entidade de Fins Filantrópicos - 20/06/95

Utilidade Pública Federal Lei n. 91108-Utilidade Pública Estadual Lei nº 2426-Utilidade Pública Municipal Lei nº 1100

Relatório de Cotação

Empresa/Fornecedor: Tarsio Junior e Cia Ltda-me

CNPJ: 04.201.407/0001-38

Data: 02/06/2025 REFERENTE MÊS DE JUNHO

**MARA GABRILLE
PROCESSO Nº 163/2024**

CONFERE COM O ORIGINAL

Produtos	Marca	Unidade	Valor
Absorvente com abas diurno		Pct	9505
Absorvente com abas noturno		Pct	960
Acetona 100 ml		Un	575
Achocolatado em pó 400 gr		Pct	630
Achocolatado liquido 200 ml		Pct	2700
Água sanitária 2 lts		Frasco	7900
Água sanitária 5 lts		Frasco	
Alcool liquido 70% 1 lt		Frasco	1790
Alecrim		Pct	100
Algodão Bola		Cx	700
Alvejante sem cloro liquido		frasco	9500
Amaciante de roupas 2 lt		Frasco	890
Amido de milho 500 gr		Pct	860
Arroz 5 kg		Pct	2490
Aveia em flocos 200 gr		Pct	990
Azeitona agranel		Kg	6006 1990
Azeitona Fatiada		Kg	
Azeitonas s/caroço		Kg	
Açúcar cristal		Kg	

End.: Rua Alexandre Muraishi nº 0250 -- Centro -- Guairá-Sp. CEP: 14.790-000

Telefones: Fixo: 17-3331-2760 - Celular e WhatsApp: 17-99975-2760

CNPJ: 48.448.526/0001-65 - e-mail: secretaria@apaeguaira.org.br - Site: www.apaeguaira.com.br



ASSOCIAÇÃO DE PAIS E AMIGOS DOS EXCEPCIONAIS DE GUAIRÁ

Fundada em 06 de dezembro de 1976

Autorização para funcionamento: Portaria DRE 30/06 - Publicado DOE 03/07/82

Filiada à Federação Nacional das APAEs sob nº 322

Registros: Conselho Nacional do Serviço Social MEC -- nº 243708

Conselho Municipal de Assistência Social -- nº 005

Declarada: Entidade de Fins Filantrópicos -- 20/06/95

Utilidade Pública Federal Lei n. 91108--Utilidade Pública Estadual Lei nº 2426--Utilidade Pública Municipal Lei nº 1100

Açúcar cristal 5 kg	MARA GABRILLE	Pct	26,99
Açúcar refinado	PROCESSO Nº 163/2024	Kg	740
Bacon	CONFERE COM O ORIGINAL	Kg	4900
Balde p/limpeza 12 lts		Un	1700
Batata palha 500 gr		Pct	7700
Bicarbonato de sódio		Pct	219
Bolacha agua e sal 400 gr	3508	Pct	768
Bolacha agua e sal integral		Pct	
Bolacha de maisena 400 gr		Pct	760
Bolacha recheada 140 gr	7110	Pct	888
Bombom sonho de valsa 1 kg		Pct	7600
Brilho Alumínio		Frasco	4100
Café 500 gr	7000	Pct	3400
Bombom 250gr sotidos		Cx	1830
Camomila 10 gr		Pct	700
Canela em Pau 20 gr		Pct	800
Canela em pó 30 gr		Pct	880
Carne acém		Kg	3370
Carne músculo		Kg	3370
Carne patinho		Kg	4100
Carne alcatra		Kg	4300
Cera Incolor 750 ml		Frasco	680
Chocolate ao leite fraccionado		Kg	
Chocolate granulado		Kg	
Chocolate em pó 50% (Cacau) 200 gr		Pct	
Chá mate leão 250 gr		Cx	890
Coco ralado 100 gr		Pct	500
Condicionador 500 ml		Frasco	1650
Coxa e sobrecoxa de frango		Kg	1045
Cravo 10 gr		Pct	475
Crema de leite 200 gr (não pode ser mistura)		Pct	440
Crema dental 90 gr		Un	290

End.: Rua Alexandre Muraishi nº 0250 -- Centro -- Guairá-Sp. CEP: 14.790-000

Telefones: Fixo: 17-3331-2760 - Celular e WhatsApp: 17-99975-2760

CNPJ: 48.448.526/0001-65 - e-mail: secretaria@apaeguairá.org.br - Site: www.apaeguairá.com.br



ASSOCIAÇÃO DE PAIS E AMIGOS DOS EXCEPCIONAIS DE GUAIRÁ

Fundada em 06 de dezembro de 1976

Autorização para funcionamento: Portaria DRE 30/06 - Publicado DOE 03/07/82

Filiada à Federação Nacional das APAEs sob nº 322

Registros: Conselho Nacional do Serviço Social MEC - nº 243708

Conselho Municipal de Assistência Social - nº 005

Declarada: Entidade de Fins Filantrópicos - 20/06/95

Utilidade Pública Federal Lei n. 91108-Utilidade Pública Estadual Lei nº 2426-Utilidade Pública Municipal Lei nº 1100

Creme dental infantil c/fluor		Un	11,80
Creme dental infantil s/fluor		Un	11,50
Desengripante	MARA GABRILLE	Frasco	18,30
Desentupidor de vaso	PROCESSO Nº 163/2024	Un	10,90
Desinfetante de 5 lts	CONFERE COM O ORIGINAL	Galão	
Desinfetante de 2 lts		Frasco	6,90
Desodorante feminino Aerosol		Frasco	13,90
Desodorante masculino Aerosol		Frasco	13,90
Desodorante Feminino Spray		Frasco	14,50
Desodorante Masculino Spray		Frasco	14,50
Desodorizador		Frasco	13,00
Detergente		Un	3,25
Detergente 5 lts		Galão	
Erva doce 20 gr		Pct	2,00
Ervilha 200 gr		Pct	4,40
Escova para lavar roupa		Un	6,00
Escova para vaso sanitário		Un	10,00
Esponja de Aço		Pct	3,00
Esponja dupla face		Pct	4,75
Espuma para lavação grande		Un	24,00
Espuma para lavação pequena		Un	13,30
Essência para alimentos		Un	
Extrato de tomate 340 gr		Lt	9,90
Extrato de tomate 850 gr		Lt	
Farinha de mandioca 500 gr		Pct	8,90
Farinha de milho 500 gr		Pct	8,90
Farinha de trigo	NOTA	Pct	6,00
Farinha Lactea 210 gr		Pct	
Feijão carioquinha		Kg	6,90
Feijão preto		Kg	4,90
Fermento em pó 250 gr		Un	11,30
Fermento em pó fermix 10 gr		Pct	1,20

End.: Rua Alexandre Muraishi nº 0250 - Centro - Guairá-Sp. CEP: 14.790-000

Telefones: Fixo: 17-3331-2760 - Celular e WhatsApp: 17-99975-2760

CNPJ: 48.448.526/0001-65 - e-mail: secretaria@apaguairá.org.br - Site: www.apaguairá.com.br



ASSOCIAÇÃO DE PAIS E AMIGOS DOS EXCEPCIONAIS DE GUAIRÁ

Fundada em 06 de dezembro de 1976

Autorização para funcionamento: Portaria DRE 30/06 - Publicado DOE 03/07/82

Filiada à Federação Nacional das APAEs sob nº 322

Registros: Conselho Nacional do Serviço Social MEC - nº 243708 .

Conselho Municipal de Assistência Social - nº 005

Declarada: Entidade de Fins Filantrópicos - 20/06/95

Utilidade Pública Federal Lei n. 91108-Utilidade Pública Estadual Lei nº 2426-Utilidade Pública Municipal Lei nº 1100

Filtro de papel 103		Pct	500
Filé de Frango	MARA GABRILLE PROCESSO Nº 163/2024	Kg	2289
Filme plástico	CONFERE COM O ORIGINAL	Rolo	700
Fio dental		Un	900
Fosforo		Pct	550
Fubá 500 gr		Pct	475
Gel para cabelo (250 á 300 gr)		Frasco	850
Gelatina		Cx	180
Gelatina sem sabor		Cx	600
Goiabada 500 gr		Un	890
Granuletti colorido		Pct	
Guaraná 2 lts	700g	Un	500
Guardanapo 30x30		Pct	300
Iogurte 1 lt		Lt	1100
Iogurte natural 170 gr		Un	450
Ketchup		frasco	900
Leite		Lt	690
Leite condensado 395 gr (não pode ser mistura)		Cx	850
Leite de coco		Frasco	
Leite em pó 400 gr		Lata	20,94
Lentilha		Kg	
Lenço umedecido c/100		Pct	
Limpa vidro		Frasco	
Linguiça calabresa		Kg	3500
Lombo de porco		Kg	2400
Macarrão espaguete		Pct	398
Macarrão padre nosso		Pct	398
Maionese 500 gr		Pt	198
Manteiga tablete 200 gr		Un	
Margarina c/sal 500 gr		Pt	890
Mel		Un	2400
Milho de canjica branca		Pct	800

End.: Rua Alexandre Muraishi nº 0250 - Centro - Guairá-Sp. CEP: 14.790-000

Telefones: Fixo: 17-3331-2760 - Celular e WhatsApp: 17-99975-2760

CNPJ: 48.448.526/0001-65 - e-mail: secretaria@apaeguairá.org.br - Site: www.apaeguairá.org.br



ASSOCIAÇÃO DE PAIS E AMIGOS DOS EXCEPCIONAIS DE GUAIRÁ

Fundada em 06 de dezembro de 1976

Autorização para funcionamento: Portaria DRE 30/06 - Publicado DOE 03/07/82

Filiada à Federação Nacional das APAEs sob nº 322

Registros: Conselho Nacional do Serviço Social MEC - nº 243708

Conselho Municipal de Assistência Social - nº 005

Declarada: Entidade de Fins Filantrópicos - 20/06/95

Guairá - SP

Utilidade Pública Federal Lei n. 91108-Utilidade Pública Estadual Lei nº 2426-Utilidade Pública Municipal Lei nº 1100

Milho de pipoca		Pct	675
Milho verde em lata	MARA GABRILLE	Un	475
Molho de soja	PROCESSO Nº 163/2024	Un	
Molho de tomate 340 gr	CONFERE COM O ORIGINAL	Sachê	240
Molho Shoyu 250 ml		frasco	
Mostarda		Frasco	475
Multiuso de limpeza geral		Frasco	490
Mussarela fatiada		Kg	4990
Noz moscada		Pct	
Oleo amêndoas/banana e outros 100 ml		Frasco	
Oleo de soja		Lt	798
Oregano		Pct	300
Ovos c/30 un		Cartela	1800
Palha de aço nº 2		Un	325
Palito de dente c/ 100 un		Cx	200
Pano de limpeza descartável		Pct	790
Papel alumínio 7,5 mts		Rolo	1230
Papel higiênico folha simples		Un	470
Papel higiênico folha dupla	c/12 29.70	Un	990
Papel manteiga 7,5 mt	(1400)	Un	490
Papel toalha c/2 un		Pct	700
Pernil suíno s/ osso pedaço		Kg	1990
Pernil suíno s/ osso peça inteira		Kg	1990
Pilha AA 2		Pct	1090
Pilha AAA 2		Pct	1090
Polvilho azedo		Pct	1800
Prendedor de roupas de madeira		Pct	300
Prendedor de roupas plástico colorido		Pct	
Prestobarba c/ 3 lâminas		Un	690
Presunto fatiado		Kg	2430
Pá de lixo plástico c/cabo		Un	
Pão de forma		Pct	800

End.: Rua Alexandre Muraishi nº 0250 - Centro - Guairá-Sp. CEP: 14.790-000

Telefones: Fixo: 17-3331-2760 - Celular e WhatsApp: 17-99975-2760

CNPJ: 48.448.526/0001-65 - e-mail: secretaria@apacguaira.org.br - Site: www.apacguaira.org.br



ASSOCIAÇÃO DE PAIS E AMIGOS DOS EXCEPCIONAIS DE GUAIRÁ

Fundada em 06 de dezembro de 1976

Autorização para funcionamento: Portaria DRE 30/06 - Publicado DOE 03/07/82

Filiada à Federação Nacional das APAEs sob nº 322

Registros: Conselho Nacional do Serviço Social MEC - nº 243708

Conselho Municipal de Assistência Social - nº 005

Declarada: Entidade de Fins Filantrópicos - 20/06/95

Utilidade Pública Federal Lei n. 91108-Utilidade Pública Estadual Lei nº 2426-Utilidade Pública Municipal Lei nº 1100

Pão hot dog	unid - 0,912	Pct	88 c/17 1550
Pão de queijo		Kg	
Pão francês mini	MARA GABRILLE PROCESSO Nº 163/2024	Kg	
Pão francês	CONFERE COM O ORIGINAL	Kg	1580
Queijo ralado		Pct	580
Querosene 1 lt		Frasco	7790
Querosene 500 ml		Frasco	1700
Requeijão cremoso bisnaga 400 gr		Un	
Requeijão cremoso 200 gr		Pt	990
Rodo plástico 40 cm		Un	1490
Rodo plástico 60 cm		Un	1890
Ralinho de pia (peneira)		Un	990
Rolo de abrir massas de plástico		Rl	
Sabonete barra		Un	230
Sabonete líquido 2 lt		Galão	
Sabão em pedaço (pct 5 un)	40	Pct	1390
Sabão em pedaço de coco		Un	300
Sabão em pó		Cx	490
Saco alvejado (peça)		Un	1090
Saco de lixo 100 lt		Pct	690
Saco de lixo 60 lts		Pct	690
Saco de lixo 40 lts		Pct	690
Sal refinado		Pct	280
Salsicha		Kg	990
Sapólio cremoso		Un	1400
Sardinha em óleo 125 gr		Lata	698
Sardinha em óleo 250 gr		Lata	1398
Shampoo 500 ml		Frasco	1890
Suco de caixinha 1 lt		Lt	
Suco em pó (laranja, maracujá, limão, abacaxi, uva, morango)	1000	Pct	140
Suco em pó diet		Pct	
Suco polpa cajú		Frasco	600

End.: Rua Alexandre Muraishi nº 0250 - Centro - Guairá-Sp. CEP: 14.790-000

Telefones: Fixo: 17-3331-2760 - Celular e WhatsApp: 17-99975-2760

CNPJ: 48.448.526/0001-65 - e-mail: secretaria@apaeguaira.org.br - Site: www.apaeguaira.com.br



ASSOCIAÇÃO DE PAIS E AMIGOS DOS EXCEPCIONAIS DE GUAÍRA

Fundada em 06 de dezembro de 1976

Autorização para funcionamento: Portaria DRE 30/06 - Publicado DOE 03/07/82

Filiada à Federação Nacional das APAEs sob nº 322

Registros: Conselho Nacional do Serviço Social MEC - nº 243708

Conselho Municipal de Assistência Social - nº 005

Declarada: Entidade de Fins Filantrópicos - 20/06/95

Utilidade Pública Federal Lei n. 91108-Utilidade Pública Estadual Lei nº 2426-Utilidade Pública Municipal Lei nº 1100

Suco polpa maracujá		Frasco	9,99
Suco polpa uva		Frasco	6,50
Tablete de caldo c/6 un	22961	Cx	350
Trigo para quibe		Pct	700
Vassoura de palha (bruxa)		Un	3000
Vassoura Plumada		Un	7900
Veneno		Frasco	2100
Vinagre		Frasco	300

MARA GABRILLE
PROCESSO N° 163/2024

CONFERE COM O ORIGINAL



ORIGINAL

SISBB - SISTEMA DE INFORMACOES BANCO DO BRASIL
08/07/2025 - AUTOATENDIMENTO - 10.02.20
8670308670 0001

Comprovante Pix

MARA GABRILLE
PROCESSO Nº 163/2024

CONFERE COM O ORIGINAL

CLIENTE: ASSOCIACAO E GUAIRA
AGENCIA: 8670-3 CONTA: 1.588-1

Argus

=====

SOBRE A TRANSACAO

=====

ID: E0000000020250708130213504166184
CNPJ DO PAGADOR: 48.448.526/0001-65
VALOR: R\$77,88
TARIFA: R\$0,00
DATA: 08/07/2025 - 10:02:18

=====

PAGO PARA: Supermercado Mutirao de Guaira Ltda
CNPJ: 56.927.023/0001-09
INSTITUICAO: 00000000 BCO DO BRASIL S.A.
AGENCIA: 0475 - CONTA: 00000000000000118117
TIPO DE CONTA: Conta Corrente

=====

Esta transação pode ser tarifada em até 0,99%,
com valor máximo de R\$10,00. O valor definitivo
poderá ser consultado no BBDPJ.

=====

Notificacao enviada em: 08/07/2025 - 10:02:18

=====

DOCUMENTO: 070803
AUTENTICACAO SISBB: B.4B0.E82.C87.8F5.15A

=====

Central de Atendimento BB
4004 0001
Consultas, informacoes e servicos transacionais.

SAC BB
0800 729 0722
Informacoes, reclamacoes, cancelamento de produ-
tos e servicos.

Ouvidoria
0800 729 5678
Reclamacoes nao solucionadas nos canais
habituais agencia, SAC e Demais canais de
atendimento.

Atendimento a deficientes auditivos ou fala
0800 729 0088
Informacoes, reclamacoes, cancelamento de cartao
e outros produtos e servicos de Ouvidoria.



SUPERMERCADO MUTIRÃO DE GUAIRÁ LTDA
ENDEREÇO: Nº 23 NR 3752 - GUAIRÁ - SP -
CNPJ: 56.927.023/0001-09 INSC EST.: 322.031.587.118
TEL: 27.3331-7558 - FAX: 27.3331-8552
E-MAIL: mutiraosupermercado@netnet.com.br

DANFE
Documento Auxiliar da
Nota Fiscal Eletrônica

0 - Entrada

1 - Saída

Nº 000016797 FL.1/1

SÉRIE 1



CHAVE DE ACESSO

3525 0656 9270 2300 0109 5500 1000 0167 9710 0119 3377

Consulta de autenticidade no portal nacional da NF-e
www.nfe.fazenda.gov.br/portal ou no site da Sefaz autorizada

PROTOCOLO DE AUTORIZAÇÃO DE USO

135251700443742

23/06/2025 10:38:53

Natureza da operação

OPERAÇÃO REG.EM ECF

Inscrição Estadual

322011587118

Insc. Estadual Subst. Tributário

CNPJ

56.927.023/0001-09

DESTINATÁRIO/REMETENTE

Nome / Razão Social

ASSOC DE PAIS E AMIGOS DOS EXCEPCIONAIS DE GUAIRA

428

CPF / CNPJ

48.448.526/0001-65

Data da Emissão

23/06/2025

Data da Saída

23/06/2025

Hora da Saída

10:25:40

Endereço

RUA ALEXANDRE MURAIISHI 0250

Bairro / Distrito

CENTRO

CEP

14790-000

Município

GUAIRÁ

Fone / Fax

3331-2760

UF

SP

Inscrição Estadual

-

FATURA

1

77,88

07/07/2025

CÁLCULO DO IMPOSTO

Base de Cálculo do ICMS

77,88

Valor do ICMS

13,54

Base de Cálculo do ICMS Substituição

0,00

Valor do ICMS Substituição

0,00

Valor total dos Produtos

77,88

Valor do Frete

0,00

Valor do Seguro

Desconto

0,00

Despesas Acessórias

0,00

Valor do IPI

0,00

Valor total da Nota

77,88

TRANSPORTADOR / VOLUMES TRANSPORTADOS

Nome / Razão Social

-

Endereço

-

Quantidade

-

Espécie

-

Marca

-

Numeração

-

Peso Bruto

0.000

Peso Líquido

0.000

DADOS DOS PRODUTOS / SERVIÇOS

Código	Descrição do Produto / Serviço	NCM/SH	O/CST	CFOP	Unid.	Qtde.	Valor Unitário	Valor Total	Base Calc. ICMS	Valor ICMS	Valor IPI	Aliq. ICMS	Aliq. IPI
7898905100023	FOSFORO GUARANY C/10 CAIXINHAS 40 PALITOS	36050000	0/00	5929	UN	2	3,99	7,98	7,98	0,96	0,00	12,00	0
7898932863076	PAPEL ALUMINIO LUMIPAN 45CMX7,5M C/35	76071110	0/00	5929	UN	10	6,99	69,90	69,90	12,58	0,00	18,00	0

CÁLCULO DO ISSQN

Inscrição Municipal

Valor total dos Serviços

Base de Cálculo do ISSQN

Valor do ISSQN

DADOS ADICIONAIS

Informações complementares

Ref. Cupom Fiscal: 27351,

DANF REFERENTE PEDIDO Nº 001505

COM VENCIMENTO 07/07/2025

DEPOSITO BANCARIO

B. 001 AG. 0475-8 C/C 11811-7

Reservado ao Fisco

MARA GABRILLE
PROCESSO Nº 163/2024

CONFERE COM O ORIGINAL

:Desenvolvido por Sifat Sistemas - www.sifat.com.br - Sifat ERP 8.27.00 Impresso em 23/06/2025 10:03:51

Recebemos de SUPERMERCADO MUTIRAO DE GUAIRA LTDA os produtos da Nota Fiscal indicada ao lado.
Emissão:23/06/2025 Total R\$ 77,88 ASSOC DE PAIS E AMIGOS DOS EXCEPCIONAIS DE GUAIRA

Data de Recebimento

Identificação e assinatura do Recebedor

NF-e

000016797

SÉRIE 1



ASSOCIAÇÃO DE PAIS E AMIGOS DOS EXCEPCIONAIS DE GUAIRA

Fundada em 06 de dezembro de 1976

Autorização para funcionamento: Portaria DRE 30/06 - Publicado DOE 03/07/82

Filiada à Federação Nacional das APAEs sob nº 322

Registros: Conselho Nacional do Serviço Social MEC - nº 243708

Conselho Municipal de Assistência Social - nº 005

Declarada: Entidade de Fins Filantrópicos - 20/06/95

Utilidade Pública Federal Lei n. 91108-Utilidade Pública Estadual Lei nº 2426-Utilidade Pública Municipal Lei nº 1100

Relatório de Cotação

Empresa/Fornecedor: Supermercado Mutirão de Guairá Ltda

CNPJ: 56.927.023/0001-09

Data: 02/06/2025 REFERENTE MÊS DE JUNHO

**MARA GABRILLE
PROCESSO Nº 163/2024**

CONFERE COM O ORIGINAL

02/06
02/07

Produtos	Marca	Unidade	Valor
Absorvente com abas diurno	Ampli 1000-16	Pct	11,99
Absorvente com abas noturno	Intimus	Pct	13,99
Acetona 100 ml	farmax	Un	3,99
Achocolatado em pó 400 gr	Multy	Pct	5,39
Achocolatado liquido 200 ml	Pink Kids	Pct	13,99
Água sanitária 2 lts	Tuier	Frasco	4,49
Água sanitária 5 lts	Tuier	Frasco	10,99
Alcool liquido 70% 1 lt	Fleps 70%	Frasco	7,49
Alecrim	Narmar 15G	Pct	15,99
Algodão Bola	Apelo 50 G	Cx	4,29
Alvejante sem cloro liquido	Vanish	frasco	13,69
Amaciante de roupas 2 lt	Tuier	Frasco	5,49
Amido de milho 500 gr	Amafil 400 G	Pct	3,99
Arroz 5 kg	Trivial	Pct	19,99
Aveia em flocos 200 gr	Voki 16G	Pct	4,29
Azeitona agranel	HG a pouco	Kg	29,89
Azeitona Fatiada	HG granil	Kg	32,59
Azeitonas s/caroço	HG "	Kg	34,99
Açúcar cristal	Donna Izabel	Kg	19,49

56.927.023/0001-09

SUPERMERCADO MUTIRÃO DE GUAIRA LTDA

AV. 23 Nº 1702

BAIRRO: VILA NOSSA SENHORA APARECIDA

CEP: 14790-000

GUAIRA-SP

End.: Rua Alexandre Muraishi nº 0250 - Centro - Guairá-Sp. CEP: 14.790-000

Telefones: Fixo: 17-3331-2760 - Celular e WhatsApp: 17-99975-2760

CNPJ: 48.448.526/0001-65 - e-mail: secretaria@apacguaira.org.br - Site: www.apacguaira.com.br

Maia Tunga



ASSOCIAÇÃO DE PAIS E AMIGOS DOS EXCEPCIONAIS DE GUAÍRA

Fundada em 06 de dezembro de 1976

Autorização para funcionamento: Portaria DRE 30/06 - Publicado DOE 03/07/82

Filiada à Federação Nacional das APAEs sob nº 322

Registros: Conselho Nacional do Serviço Social MEC - nº 243708

Conselho Municipal de Assistência Social - nº 005

Declarada: Entidade de Fins Filantrópicos - 20/06/95

Utilidade Pública Federal Lei n. 91108-Utilidade Pública Estadual Lei nº 2426-Utilidade Pública Municipal Lei nº 1100

Açúcar cristal 5 kg	MARA GABRILLE		Pct	
Açúcar refinado	PROCESSO Nº 163/2024		Kg	4,99
Bacon	CONFERE COM O ORIGINAL	Vinagre	Kg	26,49
Balde p/limpeza 12 lts		Pasta	Un	-
Batata palha 500 gr		-	Pct	21,29
Bicarbonato de sódio		Casimiro 400G	Pct	1,99
Bolacha agua e sal 400 gr		Maman 30G	Pct	5,19
Bolacha agua e sal integral		Maudan 350G	Pct	8,49
Bolacha de maisena 400 gr		Panco 400G	Pct	5,19
Bolacha recheada 140 gr		Maudan 350G	Pct	1,99
Bombom sonho de valsa 1 kg		Milkto	Pct	10,99
Brilho Alumínio		Tuile	Frasco	2,99
Café 500 gr		Parline	Pct	29,99
Bombom 250gr sotidos		Mulle	Cx	13,99
Camomila 10 gr		Maman 10G	Pct	2,19
Canela em Pau 20 gr		Maman 20G	Pct	3,09
Canela em pó 30 gr		Maman 40G	Pct	3,09
Carne acém			Kg	34,99
Carne músculo			Kg	34,99
Carne patinho			Kg	41,99
Carne alcatra			Kg	45,99
Cera Incolor 750 ml		Rouxinol	Frasco	4,45
Chocolate ao leite fraccionado			Kg	-
Chocolate granulado		K Dama 350G	Kg	4,99
Chocolate em pó 50% (Cacau) 200 gr		Maman 32%o	Pct	9,95
Chá mate leão 250 gr		Maman	Cx	5,99
Coco ralado 100 gr		Indiano	Pct	3,59
Condicionador 500 ml		Batharino	Frasco	5,49
Coxa e sobrecoxa de frango			Kg	9,99
Cravo 10 gr		K Dama 35G	Pct	5,19
Creme de leite 200 gr (não pode ser mistura)		Moraca	Pct	3,49
Creme dental adulto 90 gr		Juise D. Branco	Un	4,29

55.927.023/0001-09

SUPERMERCADO NUTIRÃO DE GUAÍRA LTDA

AV. 23 Nº 1762

BAIRRO: VILA NOSSA SENHORA APARECIDA

CEP: 14790-000

GUAÍRA-SP

End.: Rua Alexandre Muraishi nº 0250 - Centro - Guairá-SP. CEP: 14.790-000

Telefones: Fixo: 17-3331-2760 - Celular e WhatsApp: 17-99975-2760

CNPJ: 48.448.526/0001-65 - e-mail: secretaria@apaguaira.org.br - Site: www.apaguaira.com.br

Mawa Tuzze



ASSOCIAÇÃO DE PAIS E AMIGOS DOS EXCEPCIONAIS DE GUAÍRA

Fundada em 06 de dezembro de 1976

Autorização para funcionamento: Portaria DRE 30/06 - Publicado DOE 03/07/82

Filiada à Federação Nacional das APAEs sob nº 322

Registros: Conselho Nacional do Serviço Social MEC - nº 243708

Conselho Municipal de Assistência Social - nº 005

Declarada: Entidade de Fins Filantrópicos - 20/06/95

Utilidade Pública Federal Lei n. 91108-Utilidade Pública Estadual Lei nº 2426-Utilidade Pública Municipal Lei nº 1100

Creme dental infantil c/fluor	Condor	Un	4,39
Creme dental infantil s/fluor	Condor	Un	4,39
Desengripante	-	Frasco	18,79
Desentupidor de vaso	Santa Maria	Un	28,19
Desinfetante de 5 lts	Tuex	Galão	16,49
Desinfetante de 2 lts	Tuex	Frasco	5,49
Desodorante feminino Aerosol	Monange	Frasco	8,99
Desodorante masculino Aerosol	Adidas	Frasco	11,29
Desodorante Feminino Spray	Pite Poxas	Frasco	2,99
Desodorante Masculino Spray	Perodor	Frasco	6,00
Desodorizador	Glade	Frasco	13,99
Detergente	Miramar	Un	2,21
Detergente 5 lts	Vp	Galão	25,99
Erva doce 20 gr	Mamãe 20g	Pct	2,19
Ervilha 200 gr	Fugina	Pct	2,99
Escova para lavar roupa	H.B. Mariana	Un	1,99
Escova para vaso sanitário	Condor	Un	9,99
Esponja de Aço	Bombul	Pct	2,40
Esponja dupla face	Condor c/4	Pct	3,00
Espuma para lavagem grande	Tabias	Un	12,99
Espuma para lavagem pequena	-	Un	-
Essência para alimentos	Mamãe 35ml	Un	2,99
Extrato de tomate 340 gr	Lajamãe lata	Lt	4,63
Extrato de tomate 850 gr	Elifante	Lt	18,99
Farinha de mandioca 500 gr	Amafil	Pct	6,49
Farinha de milho 500 gr	Pulcinella	Pct	6,49
Farinha de trigo	Farina	Pct	3,49
Farinha Lactea 210 gr	Nutlle	Pct	8,29
Feijão cariquinho	Riquinho	Kg	9,69
Feijão preto	Prato	Kg	9,90
Fermento em pó 250 gr	Royal	Un	9,99
Fermento em pó fermix 10 gr	D. Benja	Pct	1,19

158.927.023/0001-09

SUPERMERCADO NUTRÃO DE GUAÍRA LTDA
AV. 23 Nº 1782

BAIRRO: VILA NOSSA SENHORA APARECIDA

CEP: 14790-000

GUAÍRA-SP

End.: Rua Alexandre Muraishi nº 0250 - Centro - Guairá-Sp. CEP: 14.790-000

Telefones: Fixo: 17-3331-2760 - Celular e WhatsApp: 17-99975-2760

CNPJ: 48.448.526/0001-65 - e-mail: secretaria@apaeguaira.org.br - Site: www.apaeguaira.com.br

Mania Truza



ASSOCIAÇÃO DE PAIS E AMIGOS DOS EXCEPCIONAIS DE GUAIRÁ

Fundada em 06 de dezembro de 1976

Autorização para funcionamento: Portaria DRE 30/06 - Publicado DOE 03/07/82

Filiada à Federação Nacional das APAEs sob nº 322

Registros: Conselho Nacional do Serviço Social MEC - nº 243708

Conselho Municipal de Assistência Social - nº 005

Declarada: Entidade de Fins Filantrópicos - 20/06/95

Utilidade Pública Federal Lei n. 91108-Utilidade Pública Estadual Lei nº 2426-Utilidade Pública Municipal Lei nº 1100

Filtro de papel 103	<i>Rosine</i>	Pct	4,99
Filé de Frango	MARA GABRILLE PROCESSO Nº 163/2024	Kg	19,99
Filme plástico	CONFERE COM O ORIGINAL	Rolo	6,49
Fio dental	<i>Wedge 30mts</i>	Un	5,99
Fosforo	<i>Helle 30mts</i>	Pct	3,99
Fubá 500 gr	<i>Guaraná</i>	Pct	1,99
Gel para cabelo (250 á 300 gr)	<i>Sintha</i>	Frasco	6,49
Gelatina	<i>Fiscal</i>	Cx	1,39
Gelatina sem sabor	<i>Kirino</i>	Cx	1,50
Goiabada 500 gr	<i>Marmar</i>	Un	6,99
Granuletti colorido	<i>Puduletti</i>	Pct	-
Guaraná 2 lts	<i>Pety Sabores</i>	Un	4,99
Guardanapo 30x30	<i>Whitapapus</i>	Pct	3,35
Iogurte 1 lt	<i>Danone 1,25 G</i>	Lt	14,99
Iogurte natural 170 gr	<i>DON DON</i>	Un	1,59
Ketchup	<i>Marmar 400 G</i>	frasco	5,39
Leite		Lt	5,99
Leite condensado 395 gr (não pode ser mistura)	<i>Piucanga</i>	Cx	6,89
Leite de coco	<i>Kirino</i>	Frasco	3,99
Leite em pó 400 gr	<i>Ninho</i>	Lata	19,99
Lentilha	<i>Marmar 300 G</i>	Kg	11,49
Lenço umedecido c/100	<i>Muu Bebe</i>	Pct	11,99
Limpa vidro	<i>Vau</i>	Frasco	8,99
Linguiça calabresa	<i>Real</i>	Kg	20,99
Lombo de porco		Kg	22,99
Macarrão espaguete	<i>Dallas</i>	Pct	2,99
Macarrão padre nosso	<i>Dallas</i>	Pct	2,99
Maionese 500 gr	<i>Aisoi</i>	Pt	6,49
Manteiga tablete 200 gr	<i>Aviacao</i>	Un	15,99
Margarina c/sal 500 gr	<i>Dulcinea</i>	Pt	5,89
Mel	<i>Santa Fé Grifa</i>	Un	16,99
Milho de canjica branca	<i>Marmar</i>	Pct	3,39

53.927.023/0001-09

SUPERMERCADO MUTIRÃO DE GUAIRÁ LTDA

AV. 23 Nº 1782

BAIRRO: VILA NOSSA SENHORA APARECIDA

CEP: 14790-000

GUAIRÁ-SP

End.: Rua Alexandre Muraishi nº 0250 - Centro - Guairá-Sp. CEP: 14.790-000

Telefones: Fixo: 17-3331-2760 - Celular e WhatsApp: 17-99975-2760

CNPJ: 48.448.526/0001-65 - e-mail: secretaria@apaeguairá.org.br - Site: www.apaeguairá.com.br



ASSOCIAÇÃO DE PAIS E AMIGOS DOS EXCEPCIONAIS DE GUAIRÁ

Fundada em 06 de dezembro de 1976

Autorização para funcionamento: Portaria DRE 30/06 - Publicado DOE 03/07/82

Filiada à Federação Nacional das APAEs sob nº 322

Registros: Conselho Nacional do Serviço Social MEC - nº 243708

Conselho Municipal de Assistência Social - nº 005

Declarada: Entidade de Fins Filantrópicos - 20/06/95

Guairá - SP

Utilidade Pública Federal Lei n. 91108-Utilidade Pública Estadual Lei nº 2426-Utilidade Pública Municipal Lei nº 1100

Milho de pipoca	MARA GABRILLE	Pct	4,19
Milho verde em lata	PROCESSO Nº 163/2024	Un	2,99
Molho de soja	CONFERE COM O ORIGINAL	Un	-
Molho de tomate 340 gr	Pudimela	Sachê	1,49
Molho shoyu 250 gr	Alimento Bom	Frasco	3,59
Mostarda	Pudimela	Frasco	3,69
Multiuso de limpeza geral	Vau	Frasco	4,23
Mussarela fatiada	KG	Kg	41,29
Noz moscada	K Delícia 10G	Pct	3,49
Oleo amêndoas/banana e outros 100 ml	-	Frasco	-
Oleo de soja	-	Lt	1,99
Oregano	Marmar 10G	Pct	1,39
Ovos c/30 un	-	Cartela	22,99
Palha de aço nº 2	Aço Bom	Un	1,19
Palito de dente c/ 100 un	Gina	Cx	0,99
Pano de limpeza descartável	Sonder	Pct	5,85
Papel alumínio 7,5 mts	Luminar	Rolo	6,99
Papel higiênico folha simples	Sublime c/12	Un	11,29
Papel higiênico folha dupla	Stylus c/12	Un	11,99
Papel manteiga 7,5 mt	Wyda	Un	5,99
Papel toalha c/2 un	Vusi	Pct	3,99
Pernil suíno s/ osso pedaço	-	Kg	20,99
Pernil suíno s/ osso peça inteira	-	Kg	20,99
Pilha AA 2	Dinacel	Pct	10,99
Pilha AAA 2	Rayovac Alkalina	Pct	8,99
Polvilho azedo	Amabil 1KG	Pct	9,99
Prendedor de roupas de madeira	HB Pequeno	Pct	2,65
Prendedor de roupas plástico colorido	-	Pct	-
Prestobarba c/ 3 lâminas	Guillette	Un	5,00
Presunto fatiado	Real	Kg	24,99
Pá de lixo plástico c/cabo	HB Galvanizada	Un	6,40
Pão de forma	Delícia Casaria	Pct	6,85

55.927.023/0001-09

SUPERMERCADO MUTIRÃO DE GUAIRÁ LTDA

AV 23 Nº 1762

BAIRRO: VILA NOSSA SENHORA APARECIDA

CEP: 14790-000

GUAIRÁ-SP

End.: Rua Alexandre Muraishi nº 0250 - Centro - Guairá-SP. CEP: 14.790-000

Telefones: Fixo: 17-3331-2760 - Celular e WhatsApp: 17-99975-2760

CNPJ: 48.448.526/0001-65 - e-mail: secretaria@apaeguairá.org.br - Site: www.apaeguairá.com.br



ASSOCIAÇÃO DE PAIS E AMIGOS DOS EXCEPCIONAIS DE GUAIRÁ

Fundada em 06 de dezembro de 1976

Autorização para funcionamento: Portaria DRE 30/06 - Publicado DOE 03/07/82

Filiada à Federação Nacional das APAEs sob nº 322

Registros: Conselho Nacional do Serviço Social MEC - nº 243708

Conselho Municipal de Assistência Social - nº 005

Declarada: Entidade de Fins Filantrópicos - 20/06/95

Utilidade Pública Federal Lei n. 91108-Utilidade Pública Estadual Lei nº 2426-Utilidade Pública Municipal Lei nº 1100

Pão hot dog	und 0,818	KG c/17und	Pct	13,90
Pão de queijo		KG	Kg	24,90
Pão francês mini	MARA GABRILLE PROCESSO Nº 163/2024	KG	Kg	15,90
Pão francês	CONFERE COM O ORIGINAL	KG	Kg	15,90
Queijo ralado		napolitano	Pct	4,09
Querosene 1 lt		Bufo	Frasco	24,19
Querosene 500 ml		Bufo	Frasco	11,99
Requeijão cremoso bisnaga 400 gr		-	Un	-
Requeijão cremoso 200 gr		Imagem	Pt	4,99
Rodo plástico 40 cm		HB	Un	9,99
Rodo plástico 60 cm		Paulista	Un	23,40
Ralinho de pia (peneira)		-	Un	-
Rolo de abrir massa plástico		-	Rl	-
Sabonete barra		Albany	Un	1,99
Sabonete líquido 2 lt		-	Galão	-
Sabão em pedaço (pct 5 un)		Tuerc	Pct	7,89
Sabão em pedaço de coco		Tuerc	Un	2,29
Sabão em pó		Tuerc	Cx	9,99
Saco alvejado (peça)		Tuerc	Un	10,25
Saco de lixo 100 lt		De Mark	Pct	4,59
Saco de lixo 60 lts		Pague Limpo	Pct	4,59
Saco de lixo 40 lts		Pague Limpo	Pct	4,59
Sal refinado		União	Pct	1,69
Salsicha		Estrela	Kg	8,90
Sapólio cremoso		Bombil 50 Gus	Un	6,99
Sardinha em óleo 125 gr		Gomes da Costa	Lata	5,99
Sardinha em óleo 250 gr		" " "	Lata	10,99
Shampoo 500 ml		Botharico	Frasco	5,09
Suco de caixinha 1 lt		Maquary	Lt	6,49
Suco em pó (laranja,maracujá,limão,abacaxi,uva,morango)		Tang	Pct	1,19
Suco em pó diet		Mid	Pct	1,09
Suco polpa eajú		Maquary	Frasco	4,09

27.023/0001-001
SUPERMERCADO MUITAÇO DE GUAIRÁ LTDA
AV. 23 N° 1782

BAIRRO: VILA NOSSA SENHORA APARECIDA
CEP: 14790-000
GUAIRÁ-SP

End.: Rua Alexandre Muraishi nº 0250 - Centro - Guairá-Sp. CEP: 14.790-000
Telefones: Fixo: 17-3331-2760 - Celular e WhatsApp: 17-99975-2760

CNPJ: 48.448.526/0001-65 - e-mail: secretaria@apaeguairá.org.br - Site: www.apaeguairá.com.br



APAE

Guairá - SP

Utilidade Pública Federal Lei n. 91108-Utilidade Pública Estadual Lei n° 2426-Utilidade Pública Municipal Lei n° 1100

Fundada em 06 de dezembro de 1976
Autorização para funcionamento: Portaria DRE 30/06 - Publicado DOE 03/07/82
Filiada à Federação Nacional das APAEs sob n° 322
Registros: Conselho Nacional do Serviço Social MEC - n° 243708
Conselho Municipal de Assistência Social - n° 005
Declarada: Entidade de Fins Filantrópicos - 20/06/95

Suco polpa maracujá	Magnus	Frasco	9.99
Suco polpa uva		Frasco	6.49
Tablete de caldo c/6 un			
Trigo para quibe	Maggi 5KG	Cx	2.15
Vassoura de palha (bruxa)	Burgel 50G	Pct	5.99
Vassoura Plumada		Un	-
Veneno	HB Plumada Plus	Un	11.29
Vinagre	ABP	Frasco	19.99
	Portaliza	Frasco	1.99

MARA GABRILLE
PROCESSO N° 163/2024

CONFERE COM O ORIGINAL

56.927.023/0001-05
SUPERMERCADO MUTIRÃO DE GUAÍRA LTDA
AV. 23 N° 1782
BAIRRO: VILA NOSSA SENHORA APARECIDA
CEP: 14790-000
GUAÍRA-SP

Maia Tunga



ASSOCIAÇÃO DE PAIS E AMIGOS DOS EXCEPCIONAIS DE GUAIRÁ

Fundada em 06 de dezembro de 1976

Autorização para funcionamento: Portaria DRE 30/06 - Publicado DOE 03/07/82

Filiada à Federação Nacional das APAEs sob nº 322

Registros: Conselho Nacional do Serviço Social MEC - nº 243708

Conselho Municipal de Assistência Social - nº 005

Declarada: Entidade de Fins Filantrópicos - 20/06/95

Utilidade Pública Federal Lei n. 91108-Utilidade Pública Estadual Lei nº 2426-Utilidade Pública Municipal Lei nº 1100

MARA GABRILLE
PROCESSO Nº 163/2024

CONFERE COM O ORIGINAL

Relatório de Cotação

Empresa/Fornecedor: SUPERMERCADO IQUEGAMI LTDA

CNPJ: 01.915.625/0016-22

Data: 02/06/2025 RERENTE MES DE JUNHO

Produtos	Marca	Unidade	Valor
Absorvente com abas diurno	Intimus	Pct 20.16	9.99
Absorvente com abas noturno	SYM	Pct 18 unid	9.60
Acetona 100 ml	Zulu	Un 90ml	4.98
Achocolatado em pó 400 gr	KININO	Pct 400g.	8.98
Achocolatado liquido 200 ml	NESCAU	Pct 180ml	2.58
Água sanitária 2 lts	TRIEX	Frasco	5.80
Água sanitária 5 lts	TRIEX TRAN	Frasco	13.98
Alcool liquido 70% 1 lt	—	Frasco	—
Alecrim	KOPILA R	Pct 200g	4.40
Algodão Bola	YORK 950g.	Cx	11.80
Alvejante sem cloro liquido	TRIEX	frasco 2L.	11.60
Amaciante de roupas 2 lt	TRIEX	Frasco 2L	7.20
Amido de milho 500 gr	KININO SACHÉ	Pct	6.98
Arroz 5 kg	Megnet	Pct 1	22.40
Aveia em flocos 200 gr	KININO - K-LIFE	Pct	5.45
Azeitona agranel	Phidilato sacho	Kg 100g.	3.95
Azeitona Fatiada	LA UOLETARO SACHÉ	Kg 120g.	6.98
Azeitonas s/caroço	LA UOLETARO SACHÉ	Kg 120g.	6.98
Açúcar cristal	glucon	Kg 5	18.45

End.: Rua Alexandre Muraishi nº 0250 - Centro - Guairá - Sp. CEP: 14.790-000

Telefones: Fixo: 17-3331-2760 - Celular e WhatsApp: 17-99975-2760

CNPJ: 48.448.526/0001-65 - e-mail: secretaria@apaeguairá.org.br - Site: www.apaeguairá.com.br



ASSOCIAÇÃO DE PAIS E AMIGOS DOS EXCEPCIONAIS DE GUAIRÁ

Fundada em 06 de dezembro de 1976

Autorização para funcionamento: Portaria DRE 30/06 - Publicado DOE 03/07/82

Filiada à Federação Nacional das APAEs sob nº 322

Registros: Conselho Nacional do Serviço Social MEC - nº 243708

Conselho Municipal de Assistência Social - nº 005

Declarada: Entidade de Fins Filantrópicos - 20/06/95

Utilidade Pública Federal Lei n. 91108-Utilidade Pública Estadual Lei nº 2426-Utilidade Pública Municipal Lei nº 1100

Açúcar cristal 5 kg	MARA GABRILLE	guaroni	Pct	18,45
Açúcar refinado	PROCESSO Nº 163/2024	guaroni	Kg 1kg	4,25
Bacon	CONFERE COM O ORIGINAL	Estrela	Kg	35,90
Balde p/limpeza 12 lts			Un	
Batata palha 500 gr		Keleek	Pct	25,98
Bicarbonato de sódio		SIAMAN	Pct 250g	9,80
Bolacha agua e sal 400 gr		Parati	Pct	4,85
Bolacha agua e sal integral			Pct	
Bolacha de maisena 400 gr		UFA DELLA	Pct	6,40
Bolacha recheada 140 gr		NILITO	Pct	2,38
Bombom sonho de valsa 1 kg		S. VALSA	Pct	57,80
Brilho Alumínio		Limpe o	Frasco 500ml	3,99
Café 500 gr		MACALI	Pct	21,98
Bombom 250gr sotidos		LACTA	Cx	13,90
Camomila 10 gr		KININO	Pct 10g	6,48
Canela em Pau 20 gr		SIAMAN	Pct 20g	8,95
Canela em pó 30 gr		SIAMAN	Pct 40g	9,98
Carne acém		BOI BOM	Kg 1	36,50
Carne músculo		BOI BOM	Kg 1	34,50
Carne patinho		BOI BOM	Kg 1	39,80
Carne alcatra		BOI BOM	Kg 1	41,80
Cera Incolor 750 ml		ROXINOL	Frasco 750ml	6,98
Chocolate ao leite fraccionado		NEUGERBAUETZ	Kg 80g	5,98
Chocolate granulado		KININO	Kg 70g	5,90
Chocolate em pó 50% (Cacau) 200 gr		Puchitela	Pct	13,80
Chá mate leão 250 gr		MATE LEÃO	Cx	9,98
Coco ralado 100 gr		SOCOCCO	Pct	7,90
Condicionador 500 ml		Palmolive neutro	Frasco	12,40
Coxa e sobrecoxa de frango		SANTAL COMB.	Kg	11,80
Cravo 10 gr		Kadlon	Pct 40g	2,98
Creme de leite 200 gr (não pode ser mistura)		Princo neta	Pct	3,88
Creme dental 90 gr		Colgate triple menta	Un 5,40	5,40

End.: Rua Alexandre Muraishi nº 0250 - Centro - Guairá-Sp. CEP: 14.790-000

Telefones: Fixo: 17-3331-2760 - Celular e WhatsApp: 17-99975-2760

CNPJ: 48.448.526/0001-65 - e-mail: secretaria@apaeguairá.org.br - Site: www.apaeguairá.com.br

**APAE**

Guairá - SP

Utilidade Pública Federal Lei n. 91108-Utilidade Pública Estadual Lei n° 2426-Utilidade Pública Municipal Lei n° 1100

ASSOCIAÇÃO DE PAIS E AMIGOS DAS EXCEPCIONAIS DE GUAÍRA

Fundada em 06 de dezembro de 1976

Autorização para funcionamento: Portaria DRE 30/06 - Publicado DOE 03/07/82

Filiada à Federação Nacional das APAEs sob nº 322

Registros: Conselho Nacional do Serviço Social MEC - nº 243708

Conselho Municipal de Assistência Social - nº 005

Declarada: Entidade de Fins Filantrópicos - 20/06/95

Creme dental infantil c/fluor	Jaxxon Hello Lib	Un	8.60	8.60
Creme dental infantil s/fluor	—	Un	—	—
Desengripante	LOB WHITE	Frasco	300ml	16.50
Desentupidor de vaso	—	Un	—	—
Desinfetante de 5 lts	TRUOX	Galão	—	14.99
Desinfetante de 2 lts	TRUOX	Frasco	—	6.40
Desodorante feminino Aerosol	MONANGE	Frasco	150ml	1.98
Desodorante masculino Aerosol	AXE	Frasco	150ml	11.80
Desodorante Feminino Spray	—	Frasco	—	—
Desodorante Masculino Spray	TRES MARÇAS	Frasco	100ml	8.90
Desodorizador	BOM AN	Frasco	300ml	76.80
Detergente	LIMPOL	Un	—	2.55
Detergente 5 lts	TRUOX	Galão	—	11.50
Erva doce 20 gr	SIAMAI	Pct	—	4.60
Ervilha 200 gr	SELAOBRIO	Pct	sachê	3.55
Escova para lavar roupa	AROMATIZADA	Un	—	8.98
Escova para vaso sanitário	AROMA SUL	Un	c/sopente	19.98
Esponja de Aço	ASOLAM	Pct	—	2.89
Esponja dupla face	TRUOX	Pct	—	6.95
Espuma para lavagem grande	AROMA SUL	Un	—	12.98
Espuma para lavagem pequena	—	Un	—	—
Essência para alimentos	Kadika	Un	30ml	5.80
Extrato de tomate 340 gr	VAL-TRAO	Lt	sachê	2.18
Extrato de tomate 850 gr	—	Lt	—	—
Farinha de mandioca 500 gr	SIAMAI	Pct	—	5.98
Farinha de milho 500 gr	KININO	Pct	—	8.98
Farinha de trigo	PARIVA	Pct	1kg	3.58
Farinha Lactea 210 gr	Mist. Original	Pct	sachê 160g	6.99
Feijão carioquinha	GURI	Kg	1kg	9.25
Feijão preto	PICININ	Kg	1kg	6.25
Fermento em pó 250 gr	MOYAL	Un	—	8.99
Fermento em pó fermix 10 gr	ATI	Pct	—	1.38

MARA GABRILLE**PROCESSO N° 163/2024****CONFERE COM O ORIGINAL**

End.: Rua Alexandre Muraishi nº 0250 - Centro - Guairá-Sp. CEP: 14.790-000

Telefones: Fixo: 17-3331-2760 - Celular e WhatsApp: 17-99975-2760

CNPJ: 48.448.526/0001-65 - e-mail: secretaria@apaguaira.org.br - Site: www.apaguaira.com.br



ASSOCIAÇÃO DE PAIS E AMIGOS DAS EXCEPCIONAIS DE GUAIRÁ

Fundada em 06 de dezembro de 1976

Autorização para funcionamento: Portaria DRE 30/06 - Publicado DOE 03/07/82

Filiada à Federação Nacional das APAEs sob nº 322

Registros: Conselho Nacional do Serviço Social MEC - nº 243708

Conselho Municipal de Assistência Social - nº 005

Declarada: Entidade de Fins Filantrópicos - 20/06/95

Utilidade Pública Federal Lei n. 91108-Utilidade Pública Estadual Lei nº 2426-Utilidade Pública Municipal Lei nº 1100

Filtro de papel 103	MARA GABRILLE	MELITA	Pct	5,40
Filé de Frango	PROCESSO Nº 163/2024	GONZAGA	Kg	22,80
Filme plástico	CONFERE COM O ORIGINAL	WYDA 15m	Rolo	8,25
Fio dental		HILLO 100m	Un	7,98
Fosforo		Chloron	Pct	5,98
Fubá 500 gr		Siamma	Pct	3,88
Gel para cabelo (250 á 300 gr)		FIXED	Frasco 250g(3)	6,95
Gelatina		DAI	Cx	1,58
Gelatina sem sabor		Kimino	Cx 120g.	4,98
Goiabada 500 gr		VAL	Un	6,98
Granuletti colorido		DORI	Pct 120g.	4,98
Guaraná 2 lts		Naly	Un	85
Guardanapo 30x30		NOBBY 5m	Pct 1/50	4,49
Iogurte 1 lt		MARLAf mango	Lt 1,200	12,25
Iogurte natural 170 gr		MARLAf NAT.	Un	3,48
Ketchup		VAL TRAI.	frasco 400g.	5,99
Leite		ITALAC	Lt	5,60
Leite condensado 395 gr (não pode ser mistura)		PINCOSENTURA	Cx	6,99
Leite de coco		mister GOURMET	Frasco 1et	2,98
Leite em pó 400 gr	INSTANTANEO	ITALAC	Lata 400g	20,80
Lentilha		AMAGL	Kg 500g.	13,80
Lenço umedecido c/100		COTONELA 90x90	Pct 75UNID	4,99
Limpa vidro		ARMAN L	Frasco	11,98
Linguiça calabresa	Depurado	SENO	Kg	29,80
Lombo de porco		Lombo	Kg	29,80
Macarrão espaguete		JOIA	Pct	2,38
Macarrão padre nosso		BARILON	Pct	3,48
Maionese 500 gr		LIZA	Pt	6,95
Manteiga tablete 200 gr		BATATO	Un	12,90
Margarina c/sal 500 gr		DOMANA	Pt 500g.	8,60
Mel		Edmel 500g	Un 28,98	
Milho de canjica branca		KARLON	Pct	12,98

End.: Rua Alexandre Muraishi nº 0250 - Centro - Guairá-Sp. CEP: 14.790-000

Telefones: Fixo: 17-3331-2760 - Celular e WhatsApp: 17-99975-2760

CNPJ: 48.448.526/0001-65 - e-mail: secretaria@apaeguaira.org.br - Site: www.apaeguaira.com.br



ASSOCIAÇÃO DE PAIS E AMIGOS DOS EXCEPCIONAIS DE GUAIRÁ

Fundada em 06 de dezembro de 1976

Autorização para funcionamento: Portaria DRE 30/06 - Publicado DOE 03/07/82

Filiada à Federação Nacional das APAEs sob nº 322

Registros: Conselho Nacional do Serviço Social MEC - nº 243708

Conselho Municipal de Assistência Social - nº 005

Declarada: Entidade de Fins Filantrópicos - 20/06/95

Utilidade Pública Federal Lei n. 91108-Utilidade Pública Estadual Lei nº 2426-Utilidade Pública Municipal Lei nº 1100

Milho de pipoca	MARA GABRILLE	1000ml	Pct	5,98
Milho verde em lata	PROCESSO Nº 163/2024	PUBINI	Un	3,40
Molho de soja	CONFERE COM O ORIGINAL		Un	
Molho de tomate 340 gr		VAL TMA	Sachê	1,58
Molho Shoyu 250 ml		KININO	frasco 500ml	11,98
Mostarda		CALCUTA	Frasco 200g	2,65
Multiuso de limpeza geral		TRICLOREX	Frasco 200ml	3,48
Mussarela fatiada		MILK	Kg	9,50
Noz moscada		SIAMAN	Pct 7g	4,98
Oleo amêndoas/banana e outros 100 ml			Frasco	
Oleo de soja		ITALIA	Lt 900ml	7,25
Oregano		KININO	Pct 10g	2,85
Ovos c/30 un		REC JOFRANO	Cartela 30 un	17,98
Palha de aço nº 2			Un	
Palito de dente c/ 100 un		GINA	Cx 200 un	2,48
Pano de limpeza descartável		ISOFL 50x33cm	Pct	12,98
Papel alumínio 7,5 mts		Facilite 40x75	Rolo	13,00
Papel higiênico folha simples		Alom 98 30ml	Un	8,98
Papel higiênico folha dupla		TIFFIN 12	Un	13,85
Papel manteiga 7,5 mt		PAPEL 12	Un	9,60
Papel toalha c/2 un		030x750	Pct	6,98
Pernil suíno s/ osso pedaço		SNOS CLAMC A REC	Kg 1	16,98
Pernil suíno s/ osso peça inteira			Kg 1	16,98
Pilha AA 2		RAVUA Amarelo	Pct	7,38
Pilha AAA 2		RAVUA Amarelo	Pct	8,80
Polvilho azedo		KININO	Pct 500g	11,40
Prendedor de roupas de madeira		KEEPINHO	Pct C/12	3,95
Prendedor de roupas plástico colorido		KEEPINHO	Pct 12	4,45
Prestobarba c/ 3 lâminas		GILLETTE 100g	Un	23,50
Presunto fatiado		SANTA	Kg	45,00
Pá de lixo plástico c/cabo		AROMAL C/ CABO	Un	18,90
Pão de forma		PULLMAN TRAN	Pct	6,47

End.: Rua Alexandre Muraishi nº 0250 - Centro - Guairá-Sp. CEP: 14.790-000

Telefones: Fixo: 17-3331-2760 - Celular e WhatsApp: 17-99975-2760

CNPJ: 48.448.526/0001-65 - e-mail: secretaria@apaeguaira.org.br - Site: www.apaeguaira.com.br



ASSOCIAÇÃO DE PAIS E EXCEPCIONAIS DE GUAÍRA

Fundada em 06 de dezembro de 1976

Autorização para funcionamento: Portaria DRE 30/06 - Publicado DOE 03/07/82

Filiada à Federação Nacional das APAEs sob nº 322

Registros: Conselho Nacional do Serviço Social MEC - nº 243708

Conselho Municipal de Assistência Social - nº 005

Declarada: Entidade de Fins Filantrópicos - 20/06/95

Utilidade Pública Federal Lei n. 91108-Utilidade Pública Estadual Lei nº 2426-Utilidade Pública Municipal Lei nº 1100

Pão hot dog	MARA GABRILLE	SÃO CARLOS 275g.	Pct 1	9,60
Pão de queijo	PROCESSO Nº 163/2024	TATIANA ASSADO	Kg	43,80
Pão francês mini	CONFERE COM O ORIGINAL	TATIANA ASSADO	Kg	17,80
Pão francês		TATIANA ASSADO	Kg	14,79
Queijo ralado		KLING	Pct 40g.	4,99
Querosene 1 lt		Bufalo	Frasco med.	29,98
Querosene 500 ml		Bufalo	Frasco med.	16,80
Requeijão cremoso bisnaga 400 gr		SCALA med.	Un.	22,30
Requeijão cremoso 200 gr		SABONOSO	Pt	6,99
Rodo plástico 40 cm		RODOMAX AROMATIL	Un 30cm	12,98
Rodo plástico 60 cm		RODOMAX AROMATIL	Un 40cm	16,80
Ralinho de pia (peneira)			Un	
Rolo plástico para abrir massas			Rl	
Sabonete barra		LIVY	Un	1,59
Sabonete líquido 2 lt		DEXONA 2LT.	Galão	25,80
Sabão em pedaço (pct 5 un)		RIO 5x1	Pct 900g.	7,70
Sabão em pedaço de coco		TRIEX	Un 200g.	3,25
Sabão em pó		SURF. SACHÉ	Cx 1,6 Kilo	18,98
Saco alvejado (peça)		VEROM	Un 40x60cm	9,85
Saco de lixo 100 lt		VEROM	Pct 410mm	13,80
Saco de lixo 60 lts		VEROM 500g.	Pct 410mm 50LT.	7,80
Saco de lixo 40 lts		VEROM 30g.	Pct 304mm	7,80
Sal refinado		POP	Pct	1,99
Salsicha		PERDIGÃO SECO	Kg	9,98
Sapólio cremoso		AROMASIL - CUBO	Un 30g.	12,99
Sardinha em óleo 125 gr		B. do Coto	Lata	5,78
Sardinha em óleo 250 gr		B. do Coto	Lata	11,45
Shampoo 500 ml		Sudo 325ml.	Frasco	11,80
Suco de caixinha 1 lt		NEW SUCO	Lt	4,98
Suco em pó (laranja, maracujá, limão, abacaxi, uva, morango)		TANIG	Pct	1,18
Suco em pó diet		MID 80g.	Pct	1,95
Suco polpa cajú		SERIGY 500ml.	Frasco	3,68

End.: Rua Alexandre Muraishi nº 0250 - Centro - Guairá-Sp. CEP: 14.790-000

Telefones: Fixo: 17-3331-2760 - Celular e WhatsApp: 17-99975-2760

CNPJ: 48.448.526/0001-65 - e-mail: secretaria@apaguará.org.br - Site: www.apaguará.com.br



APAE

Guairá - SP

ASSOCIAÇÃO DE PAIS E AMIGOS DOS EXCEPCIONAIS DE GUAÍRA

Fundada em 06 de dezembro de 1976

Autorização para funcionamento: Portaria DRE 30/06 - Publicado DOE 03/07/82

Filiada à Federação Nacional das APAEs sob nº 322

Registros: Conselho Nacional do Serviço Social MEC - nº 243708

Conselho Municipal de Assistência Social - nº 005

Declarada: Entidade de Fins Filantrópicos - 20/06/95

Utilidade Pública Federal Lei n. 91108-Utilidade Pública Estadual Lei nº 2426-Utilidade Pública Municipal Lei nº 1100

Suco polpa maracujá	MARACUJÁ 500ml	Frasco	12,80
Suco polpa uva	MAGUJÁ 500ml	Frasco	9,80
Tablete de caldo c/6 un	MAGGI CALDO/c/6 un	Cx 574	2,48
Trigo para quibe	TRIGO	Pct 500g	8,45
Vassoura de palha (bruxa)	—	Un	—
Vassoura Plumada	Anom Sil	Un	24,80
Veneno	SBP 3 80ml - mult.	Frasco	17,48
Vinagre	Forte Ligo. Trid.	Frasco	2,65

MARA GABRILLE
PROCESSO Nº 163/2024

CONFERE COM O ORIGINAL

28/05/25



Fundada em 06 de dezembro de 1976
Autorização para funcionamento: Portaria DRE 30/06 - Publicado DOE 03/07/82
Filiada à Federação Nacional das APAEs sob nº 322
Registros: Conselho Nacional do Serviço Social MEC - nº 243708
Conselho Municipal de Assistência Social - nº 005
Declarada: Entidade de Fins Filantrópicos - 20/06/95
Utilidade Pública Federal Lei n. 91108-Utilidade Pública Estadual Lei nº 2426-Utilidade Pública Municipal Lei nº 1100

MARA GABRILLE
PROCESSO Nº 163/2024

CONFERE COM O ORIGINAL

Relatório de Cotação

Empresa/Fornecedor: Tarsio Junior e Cia Ltda-me
CNPJ: 04.201.407/0001-38

Data: 02/06/2025 REFERENTE MÊS DE JUNHO

Produtos	Marca	Unidade	Valor
Absorvente com abas diurno		Pct	9585
Absorvente com abas noturno		Pct	960
Acetona 100 ml		Un	575
Achocolatado em pó 400 gr		Pct	690
Achocolatado liquido 200 ml		Pct	2000
Água sanitária 2 lts		Frasco	890
Água sanitária 5 lts		Frasco	1290
Alcool liquido 70% 1 lt		Frasco	1000
Alecrim		Pct	700
Algodão Bola		Cx	9588
Alvejante sem cloro liquido		frasco	890
Amaciante de roupas 2 lt		Frasco	890
Amido de milho 500 gr		Pct	2490
Arroz 5 kg		Pct	990
Aveia em flocos 200 gr		Pct	1990
Azeitona agranel		Kg	
Azeitona Fatiada		Kg	
Azeitonas s/caroço		Kg	
Açúcar cristal		Kg	

End.: Rua Alexandre Muraishi nº 0250 -- Centro -- Guairá-Sp. CEP: 14.790-000
Telefones: Fixo: 17-3331-2760 - Celular e WhatsApp: 17-99975-2760
CNPJ: 48.448.526/0001-65 - e-mail: secretaria@apaeguairá.org.br - Site: www.apaeguairá.com.br

RECEBIMOS
02/06/2025
SECRETARIA DE
CONTABILIDADE
E FINANÇAS
MUNICÍPIO DE
GUARÁ - SP



Fundada em 06 de dezembro de 1976
Autorização para funcionamento: Portaria DRE 30/06 - Publicado DOE 03/07/82
Filiada à Federação Nacional das APAEs sob nº 322
Registros: Conselho Nacional do Serviço Social MEC -- nº 243708
Conselho Municipal de Assistência Social -- nº 005
Declarada: Entidade de Fins Filantrópicos -- 20/06/95
Utilidade Pública Federal Lei n. 91108--Utilidade Pública Estadual Lei nº 2426--Utilidade Pública Municipal Lei nº 1100

Açúcar cristal 5 kg		Pct	26,99
Açúcar refinado	MARA GABRILLE		
Bacon	PROCESSO Nº 163/2024	Kg	740
Balde p/limpeza 12 lts	CONFERE COM O ORIGINAL	Kg	4500
Batata palha 500 gr		Un	1700
Bicarbonato de sódio		Pct	2790
Bolacha agua e sal 400 gr	3508	Pct	279
Bolacha agua e sal integral		Pct	700
Bolacha de maisena 400 gr		Pct	
Bolacha recheada 140 gr		Pct	700
Bombom sonho de valsa 1 kg	MINUTO	Pct	808
Brilho Alumínio		Pct	7500
Café 500 gr		Frasco	4100
Bombom 250gr sotidos	TERREIRO	Pct	3400
Camomila 10 gr		Cx	1830
Canela em Pau 20 gr		Pct	200
Canela em pó 30 gr		Pct	800
Carne acém		Pct	800
Carne músculo		Kg	3376
Carne patinho		Kg	3379
Carne alcatra		Kg	4100
Cera Incolor 750 ml		Kg	4300
Chocolate ao leite fraccionado		Frasco	680
Chocolate granulado		Kg	
Chocolate em pó 50% (Cacau) 200 gr		Kg	
Chá mate leão 250 gr		Pct	
Coco ralado 100 gr		Cx	890
Condicionador 500 ml		Pct	500
Coxa e sobrecoxa de frango		Frasco	1650
Cravo 10 gr		Kg	1045
Creme de leite 200 gr (não pode ser mistura)		Pct	479
Creme dental 90 gr		Pct	440
		Un	298



Guairá - SP

Utilidade Pública Federal Lei n. 91108-Utilidade Pública Estadual Lei nº 2426-Utilidade Pública Municipal Lei nº 1100

Fundada em 06 de dezembro de 1976

Autorização para funcionamento: Portaria DRE 30/06 - Publicado DOE 03/07/82

Filiada à Federação Nacional das APAEs sob nº 322

Registros: Conselho Nacional do Serviço Social MEC - nº 243708

Conselho Municipal de Assistência Social - nº 005

Declarada: Entidade de Fins Filantrópicos - 20/06/95

Creme dental infantil c/fluor		Un	11,80
Creme dental infantil s/fluor		Un	11,80
Desengripante	MARA GABRILLE PROCESSO Nº 163/2024	Frasco	18,90
Desentupidor de vaso	CONFERE COM O ORIGINAL	Un	10,90
Desinfetante de 5 lts		Galão	
Desinfetante de 2 lts		Frasco	6,90
Desodorante feminino Aerosol		Frasco	13,90
Desodorante masculino Aerosol		Frasco	13,90
Desodorante Feminino Spray		Frasco	14,90
Desodorante Masculino Spray		Frasco	14,90
Desodorizador		Frasco	13,90
Detergente		Un	3,25
Detergente 5 lts		Galão	
Erva doce 20 gr		Pct	2,00
Ervilha 200 gr		Pct	4,40
Escova para lavar roupa		Un	6,00
Escova para vaso sanitário		Un	10,00
Esponja de Aço		Pct	3,00
Esponja dupla face		Pct	4,75
Espuma para lavagem grande		Un	24,00
Espuma para lavagem pequena		Un	13,90
Essência para alimentos		Un	
Extrato de tomate 340 gr		Lt	9,90
Extrato de tomate 850 gr		Lt	
Farinha de mandioca 500 gr		Pct	8,90
Farinha de milho 500 gr		Pct	8,90
Farinha de trigo		Pct	6,00
Farinha Lactea 210 gr	VITA	Pct	
Feijão carioquinha		Kg	6,90
Feijão preto		Kg	4,90
Fermento em pó 250 gr		Un	12,90
Fermento em pó fermix 10 gr		Pct	1,20

End.: Rua Alexandre Muraishi nº 0250 - Centro - Guairá-Sp. CEP: 14.790-000

Telefones: Fixo: 17-3331-2760 - Celular e WhatsApp: 17-99975-2760

CNPJ: 48.448.526/0001-65 - e-mail: secretaria@apaeguaira.org.br - Site: www.apaeguaira.com.br

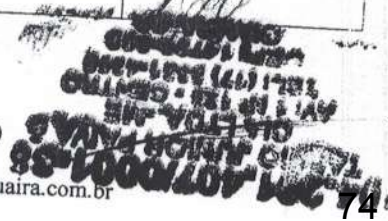



Associação de Pais e Amigos dos Excepcionais de Guairá

Fundada em 06 de dezembro de 1976

Autorização para funcionamento: Portaria DRE 30/06 - Publicado DOE 03/07/82

Filiada à Federação Nacional das APAEs sob nº 322

Registros: Conselho Nacional do Serviço Social MEC - nº 243708

Conselho Municipal de Assistência Social - nº 005

Declarada: Entidade de Fins Filantrópicos - 20/06/95

Guairá - SP

Utilidade Pública Federal Lei n. 91108-Utilidade Pública Estadual Lei nº 2426-Utilidade Pública Municipal Lei nº 1100

Filtro de papel 103		Pct	5,00
Filé de Frango	MARA GABRILLE PROCESSO Nº 163/2024	Kg	22,89
Filme plástico		Rolo	7,00
Fio dental	CONFERE COM O ORIGINAL	Un	9,00
Fosforo		Pct	5,90
Fubá 500 gr		Pct	4,75
Gel para cabelo (250 á 300 gr)		Frasco	8,90
Gelatina		Cx	1,80
Gelatina sem sabor		Cx	6,00
Goiabada 500 gr		Un	8,90
Granuletti colorido		Pct	
Guaraná 2 lts	TUTU	Un	5,00
Guardanapo 30x30		Pct	3,00
Iogurte 1 lt		Lt	11,00
Iogurte natural 170 gr		Un	4,50
Ketchup		frasco	9,00
Leite		Lt	6,90
Leite condensado 395 gr (não pode ser mistura)		Cx	8,90
Leite de coco		Frasco	
Leite em pó 400 gr		Lata	20,99
Lentilha		Kg	
Lenço umedecido c/100		Pct	
Limpa vidro		Frasco	
Linguiça calabresa		Kg	35,00
Lombo de porco		Kg	24,00
Macarrão espaguete		Pct	3,98
Macarrão padre nosso		Pct	3,98
Maionese 500 gr		Pt	7,98
Manteiga tablete 200 gr		Un	
Margarina c/sal 500 gr		Pt	8,90
Mel		Un	24,00
Vilho de canjica branca		Pct	8,00

End.: Rua Alexandre Muraishi nº 0250 - Centro - Guairá-Sp. CEP: 14.790-000

Telefones: Fixo: 17-3331-2760 - Celular e WhatsApp: 17-99975-2760

CNPJ: 48.448.526/0001-65 - e-mail: secretaria@apaeguairá.org.br - Site: www.apaeguairá.org.br

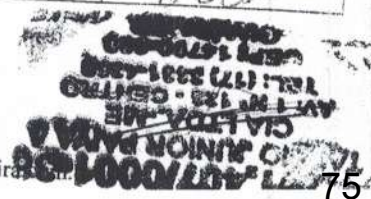



Fundada em 06 de dezembro de 1976
Autorização para funcionamento: Portaria DRE 30/06 - Publicado DOE 03/07/82
Filiada à Federação Nacional das APAEs sob nº 322
Registros: Conselho Nacional do Serviço Social MEC - nº 243708
Conselho Municipal de Assistência Social - nº 005
Declarada: Entidade de Fins Filantrópicos - 20/06/95
Utilidade Pública Federal Lei n. 91108-Utilidade Pública Estadual Lei nº 2426-Utilidade Pública Municipal Lei nº 1100

Milho de pipoca		Pct	675
Milho verde em lata	MARA GABRILLE	Un	475
Molho de soja	PROCESSO Nº 163/2024	Un	
Molho de tomate 340 gr	CONFERE COM O ORIGINAL	Sachê	240
Molho Shoyu 250 ml		frasco	
Mostarda		Frasco	475
Multiuso de limpeza geral		Frasco	430
Mussarela fatiada		Kg	4990
Noz moscada		Pct	
Oleo amêndoas/banana e outros 100 ml		Frasco	
Oleo de soja		Lt	798
Oregano		Pct	200
Ovos c/30 un		Cartela	3800
Palha de aço nº 2		Un	325
Palito de dente c/ 100 un		Cx	200
Pano de limpeza descartável		Pct	790
Papel alumínio 7,5 mts		Rolo	1230
Papel higiênico folha simples		Un	470
Papel higiênico folha dupla	112 29.70	Un	990
Papel manteiga 7,5 mt	(400)	Un	490
Papel toalha c/2 un		Pct	700
Pernil suíno s/ osso pedaço		Kg	1990
Pernil suíno s/ osso peça inteira		Kg	1990
Pilha AA 2		Pct	1090
Pilha AAA 2		Pct	1090
Polvilho azedo		Pct	1800
Prendedor de roupas de madeira		Pct	300
Prendedor de roupas plástico colorido		Pct	
Prestobarba c/ 3 lâminas		Un	690
Presunto fatiado		Kg	2430
Pá de lixo plástico c/cabo		Un	
Pão de forma		Pct	800



AMIGOS DOS EXCEPCIONAIS DE GUAÍRA

Fundada em 06 de dezembro de 1976
Autorização para funcionamento: Portaria DRE 30/06 - Publicado DOE 03/07/82
Filiada à Federação Nacional das APAEs sob nº 322
Registros: Conselho Nacional do Serviço Social MEC - nº 243708
Conselho Municipal de Assistência Social - nº 005
Declarada: Entidade de Fins Filantrópicos - 20/06/95
Utilidade Pública Federal Lei n. 91108 - Utilidade Pública Estadual Lei nº 2426 - Utilidade Pública Municipal Lei nº 1100

Pão hot dog			
Pão de queijo	unid - 0,912	Pct 18 c/17	1550
Pão francês mini		Kg	
Pão francês		Kg	
Queijo ralado		Kg	1580
Querosene 1 lt		Pct	580
Querosene 500 ml		Frasco	2790
Requeijão cremoso bisnaga 400 gr		Frasco	1700
Requeijão cremoso 200 gr		Un	
Rodo plástico 40 cm		Pt	990
Rodo plástico 60 cm		Un	1490
Ralinho de pia (peneira)		Un	1890
Rolo de abrir massas de plástico		Un	990
Sabonete barra		Rl	
Sabonete líquido 2 lt		Un	230
Sabão em pedaço (pct 5 un)		Galão	
Sabão em pedaço de coco	glo	Pct	1390
Sabão em pó		Un	300
Saco alvejado (peça)		Cx	790
Saco de lixo 100 lt		Un	1090
Saco de lixo 60 lts		Pct	690
Saco de lixo 40 lts		Pct	690
Sal refinado		Pct	690
Salsicha		Pct	280
Sapólio cremoso		Kg	990
Sardinha em óleo 125 gr		Un	1400
Sardinha em óleo 250 gr		Lata	698
Shampoo 500 ml		Lata	1398
Suco de caixinha 1 lt		Frasco	1890
Suco em pó (laranja, maracujá, limão, abacaxi, uva, morango)	TAU 6	Lt	
Suco em pó diet		Pct	140
Suco polpa cajú		Pct	
		Frasco	600



ASSOCIAÇÃO DE PAIS E AMIGOS DOS EXCEPCIONAIS DE GUAÍRA

Fundada em 06 de dezembro de 1976

Autorização para funcionamento: Portaria DRE 30/06 - Publicado DOE 03/07/82

Filiada à Federação Nacional das APAEs sob nº 322

Registros: Conselho Nacional do Serviço Social MEC – nº 243708

Conselho Municipal de Assistência Social – nº 005

Declarada: Entidade de Fins Filantrópicos – 20/06/95

Utilidade Pública Federal Lei n. 91108–Utilidade Pública Estadual Lei nº 2426–Utilidade Pública Municipal Lei nº 1100

Suco polpa maracujá		Frasco	9,99
Suco polpa uva		Frasco	6,50
Tablete de caldo c/6 un	11761	Cx	350
Trigo para quibe		Pct	100
Vassoura de palha (bruxa)		Un	3000
Vassoura Plumada		Un	1900
Veneno		Frasco	2100
Vinagre		Frasco	300

MARA GABRILLE
PROCESSO Nº 163/2024

CONFERE COM O ORIGINAL



CÓPIA

MARA GABRILLE
PROCESSO Nº 163/2024

CONFERE COM O ORIGINAL

SISBB - SISTEMA DE INFORMACOES BANCO DO BRASIL
08/07/2025 - AUTOATENDIMENTO - 16.27.57
8670308670 0001

Comprovante Pix

Argus

CLIENTE: ASSOCIACAO E GUAIRA
AGENCIA: 8670-3 CONTA:

1.588-1

SOBRE A TRANSACAO

ID: E0000000020250708192730741028941
CNPJ DO PAGADOR: 48.448.526/0001-65
VALOR: R\$550,00
TARIFA: R\$5,44
DATA: 08/07/2025 - 16:27:52

PAGO PARA: Varejao Avenida
CNPJ: 912.771/0001-55
CHAVE PIX: 00912771000155
INSTITUICAO: 79052122 COOP SICREDI ALIANÇA
AGENCIA: 0715 - CONTA: 0000000000000780740
TIPO DE CONTA: Conta Corrente

Esta transação pode ser tarifada em até 0,99%,
com valor máximo de R\$10,00. O valor definitivo
poderá ser consultado no BBDPJ.

Notificacao enviada em: 08/07/2025 - 16:27:53

DOCUMENTO: 070804
AUTENTICACAO SISBB: 1.A36.E3D.3C8.98B.76D

Central de Atendimento BB
4004 0001
Consultas, informacoes e servicos transacionais.

SAC BB
0800 729 0722
Informacoes, reclamacoes, cancelamento de produ-
tos e servicos.

Ouvidoria
0800 729 5678
Reclamacoes nao solucionadas nos canais
habituais agencia, SAC e Demais canais de
atendimento.

Atendimento a deficientes auditivos ou fala
0800 729 0088
Informacoes, reclamacoes, cancelamento de cartao
e outros produtos e servicos de Ouvidoria.

MERCEARIA E VAREJÃO
AVENIDA GUAIRA LTDA-ME

Documento Auxiliar da Nota
Fiscal Eletrônica
0 - Entrada
1 - Saída
Nº 000.003.410
SÉRIE: 1
Página 1 de 2



CHAVE DE ACESSO
3525 0700 9127 7100 0155 5500 1000 0034 1016 4449 5918

Consulta de autenticidade no portal nacional da NF-e www.nfc.fazenda.gov.br/portal ou no site da Sefaz Autorizadora

AV 21, 549 - - CENTRO, Guaira, SP - CEP: 14790000

NATUREZA DA OPERAÇÃO
VENDA

INSCRIÇÃO ESTADUAL
322019694118

INSCRIÇÃO ESTADUAL DO SUBST. TRIB.

CNPJ / CPF
00.912.771/0001-55

PROTOCOLO DE AUTORIZAÇÃO DE USO
135251864368942 - 07/07/2025 16:21

DESTINATÁRIO/REMETENTE

NOME/RAZÃO SOCIAL
ASSOCIAÇÃO DE PAIS E AMIGOS DOS EXCEPCIONAIS DE GUAIRA

CNPJ/CPF
48.448.526/0001-65

DATA DA EMISSÃO
07/07/2025

ENDEREÇO
ANEL VIARIO JULIO ROBINI, S/N -

BARRIO/DISTRITO
CENTRO

CEP
14790-000

DATA DE ENTRADA/SAÍDA

MUNICÍPIO
Guaira

FONE/FAX
1733312760

UF
SP

INSCRIÇÃO ESTADUAL

HORA DE ENTRADA/SAÍDA

FATURA

CÁLCULO DO IMPOSTO						
BASE DE CÁLCULO DO ICMS		VALOR DO ICMS		BASE DE CÁLCULO DO ICMS ST		VALOR DO ICMS ST
0,00		0,00		0,00		0,00
VALOR TOTAL DOS PRODUTOS 550,00						
VALOR DO FRETE		VALOR DO SEGURO		DESCONTO		OUTRAS DESPESAS ACESSÓRIAS
0,00		0,00		0,00		0,00
VALOR DO IPI						0,00
VALOR TOTAL DA NOTA						550,00

TRANSPORTADOR/VOLUMES TRANSPORTADOS

RAZÃO SOCIAL
MERCEARIA E VAREJÃO AVENIDA

FRETE POR CONTA
0-Remetente (CIF)

CÓDIGO ANTT

PLACA DO VEÍCULO

UF

CNPJ/CPF
00.912.771/0001-55

ENDEREÇO
AV.21 NUMERO 549

MUNICÍPIO
Guaira

UF
SP

INSCRIÇÃO ESTADUAL
322019694118

QUANTIDADE

ESPÉCIE

MARCA

NUMERAÇÃO

PESO BRUTO

PESO LÍQUIDO

DADOS DO PRODUTO/SERVIÇO												BC ICMS	VLR. ICMS	VLR. IPI	ALÍQ. ICMS	ALÍQ. IPI
CÓDIGO	DESCRIÇÃO DO PRODUTO/SERVIÇO			NCM/SH	CST	CFOP	UNID.	QTD.	VLR. UNIT.	VLR. TOTAL						
027	ABACAXI Total aproximado de tributos federais, estaduais e municipais: 0,00			08043000	0400	5102	PC	12,0000	5,0000	60,00						
058	BETERRABA Total aproximado de tributos federais, estaduais e municipais: 0,00			07069000	0400	5102	KG	10,0000	3,5000	35,00						
006	CENOURA Total aproximado de tributos federais, estaduais e municipais: 0,00			07061000	0400	5102	KG	10,0000	3,0000	30,00						
064	COUVE-FLOR Total aproximado de tributos federais, estaduais e municipais: 0,00			07051900	0400	5102	PC	4,0000	8,0000	32,00						
002	LARANJA Total aproximado de tributos federais, estaduais e municipais: 0,00			08051000	0400	5102	KG	5,0000	4,5000	22,50						
777	MANDIOQUINHA SALSA Total aproximado de tributos federais, estaduais e municipais: 0,00			07141000	0400	5102	KG	3,0000	15,0000	45,00						
018	VAGEM Total aproximado de tributos federais, estaduais e municipais: 0,00			07061000	0400	5102	KG	2,0400	12,5000	25,50						

CÁLCULO DO ISSQN

INSCRIÇÃO MUNICIPAL

VALOR TOTAL DOS SERVIÇOS

BASE DE CÁLCULO DO ISSQN

VALOR DO ISSQN

DADOS ADICIONAIS

INFORMAÇÕES COMPLEMENTARES
ISENTO DE ICMS CONFORME ART.36 DO ANEXO I DO RICMS;

RESERVADO AO FISCO

MARA GABRILLE
PROCESSO Nº 163/2024

CONFERE COM O ORIGINAL

**MERCEARIA E VAREJÃO
AVENIDA GUAIRA LTDA-ME**

AV 21, 549 - - CENTRO, Guaira, SP - CEP: 14790000

DANFE

Documento Auxiliar da Nota
Fiscal Eletrônica

0 - Entrada

1 - Saída

1

Nº 000.003.410

SÉRIE: 1

Página 2 de 2

CONTROLE DO FISCO



CHAVE DE ACESSO

3525 0700 9127 7100 0155 5500 1000 0034 1016 4449 5918

Consulta de autenticidade no portal nacional da
NF-e www.nfe.fazenda.gov.br/portal ou no site
da Sefaz Autorizadora

PROTOCOLO DE AUTORIZAÇÃO DE USO

135251864368942 - 07/07/2025 16:21

NATUREZA DA OPERAÇÃO

VENDA

INSCRIÇÃO ESTADUAL

322019694118

INSCRIÇÃO ESTADUAL DO SUBST. TRIB.

CNPJ / CPF

00.912.771/0001-55

DADOS DO PRODUTO/SERVIÇO

CÓDIGO	DESCRIÇÃO DO PRODUTO/SERVIÇO	NCM/SH	CST	CFOP	UNID.	QTD.	VLR. UNIT.	VLR. TOTAL	BC ICMS	VLR. ICMS	VLR. IPI	ALÍQ. ICMS	ALÍQ. IPI
028	OVO GALINHA Total aproximado de tributos federais, estaduais e municipais: 0,00	04071900	0400	5102	CT	15,0000	20,0000	300,00					

**MARA GABRILLE
PROCESSO Nº 163/2024**

CONFERE COM O ORIGINAL



APAE
Guairá - SP

ASSOCIAÇÃO DE PAIS E AMIGOS DOS EXCEPCIONAIS DE GUAÍRA

Fundada em 06 de dezembro de 1976

Autorização para funcionamento: Portaria DRE 30/06 - Publicado DOE 03/07/82

Filiada à Federação Nacional das APAEs sob nº 322

Registros: Conselho Nacional do Serviço Social MEC - nº 243708

Conselho Municipal de Assistência Social - nº 005

Declarada: Entidade de Fins Filantrópicos - 20/06/95

Utilidade Pública Federal Lei n. 91108-Utilidade Pública Estadual Lei nº 2426-Utilidade Pública Municipal Lei nº 1100

MARA GABRILLE
PROCESSO Nº 163/2024

CONFERE COM O ORIGINAL

Relatório de Cotação

Empresa/Fornecedor: Mercearia e Varejão Avenida Guairá Ltda-me

CNPJ: 00.912.771/0001-55

Data: 02/06/2025 REFERENTE MÊS DE JUNHO

MERCEARIA E VAREJAO AVENIDA
GUAÍRA LTDA - ME

CNPJ 00.912.771/0001-55

Insc. Est. 322.019.694.118-ME

Av. 21 N.º 549 - Centro - GUAIRA - SP

PRODUTOS	QUANT.	PREÇO
Abacate	un	6,50
Abacaxi	un	5,00
Abobora Cambotiá	kg	3,00
Abobora verde	Kg	4,50
Acelga	maço	7,00
Alface	maço	7,50
Almeirão	maço	7,50
Alho	kg	29,50
Ameixa Seca	kg	—
Amendoim	kg	20,00
Banana maçã	kg	10,50
Banana nanica	kg	3,50
Batata	kg	3,50
Batata Doce	kg	3,00
Berinjela	kg	3,50
Beterraba	Kg	3,50
Brocolis	un	6,00
Cebola	kg	3,50
Cenoura	kg	3,00
Cheiro verde	maço	4,00
Chicória	maço	7,50

End.: Rua Alexandre Muraishi nº 0239 - Centro - Guairá-Sp. CEP: 14.790-000

Telefones: Fixo: 17-3331-2760 - Celular e WhatsApp: 17-99975-2760

CNPJ: 48.448.526/0001-65 - e-mail: secretaria@apaeguaira.org.br - Site: www.apaeguaira.com.br



APAE

Guaíra - SP

Utilidade Pública Federal Lei n. 91108-Utilidade Pública Estadual Lei n° 2426-Utilidade Pública Municipal Lei n° 1100

ASSOCIAÇÃO DE PAIS E AMIGOS DOS EXCEPCIONAIS DE GUAÍRA

Fundada em 06 de dezembro de 1976

Autorização para funcionamento: Portaria DRE 30/06 - Publicado DOE 03/07/82

Filiada à Federação Nacional das APAEs sob n° 322

Registros: Conselho Nacional do Serviço Social MEC - n° 243708

Conselho Municipal de Assistência Social - n° 005

Declarada: Entidade de Fins Filantrópicos - 20/06/95

Chuchu	kg	3,50
Couve	maço	8,00
Couve Flor	un	8,00
Gengibre	kg	15,00
Inhame	kg	15,00
Laranja	kg	4,50
Limão	kg	2,50
Mamão formosa	kg	4,50
Mandioca	kg	8,50
Mandioquinha salsa	kg	15,00
Manga Haden ou Palmer	kg	10,00
Maracujá	kg	11,50
Maçã Nacional	kg	12,50
Melancia	kg	3,00
Milho verde espiga	kg	8,50
Ovos c/ 30 un	cartela	20,00
Pepino	kg	2,50
Pimentão verde	kg	8,00
Pimentão vermelho e amarelo	kg	17,50
Queijo meia cura	Kg	40,00
Repolho roxo	Kg	10,50
Repolho verde	Kg	2,50
Rúcula	maço	7,50
Tangerina	kg	7,50
Tomate	kg	4,50
Vagem	kg	12,50

MARA GABRILLE
PROCESSO N° 163/2024

CONFERE COM O ORIGINAL

MERCEARIA E VAREJAO AVENIDA
GUAÍRA LTDA - ME
CNPJ 00.912.771/0001-55
Insc. Est. 322.019.694.118-ME

End.: Rua Alexandre Muraishi n° 0250 - Centro - Guaíra-Sp. CEP: 14.790-000
Telefones: Fixo: 17-3331-2760 - Celular e WhatsApp: 17-99975-2760
CNPJ: 48.448.526/0001-65 - e-mail: secretaria@apaeguaira.org.br - Site: www.apaeguaira.com.br



ASSOCIAÇÃO DE PAIS E AMIGOS DOS EXCEPCIONAIS
Fundada em 06 de dezembro de 1976
Autorização para funcionamento: Portaria DRE 30/06 - Publicado DOE 03/07/82
Filiada à Federação Nacional das APAEs sob nº 322
Registros: Conselho Nacional do Serviço Social MEC - nº 243708
Conselho Municipal de Assistência Social - nº 005
Declarada: Entidade de Fins Filantrópicos - 20/06/95
Utilidade Pública Federal Lei n. 91108-Utilidade Pública Estadual Lei nº 2426-Utilidade Pública Municipal Lei nº 1100

MARA GABRILLE
PROCESSO Nº 163/2024

Relatório de Cotação

35.898.208/0001-54

R.R.V HORTIFRUTIGRANJEIROS

DE GUAIRÁ LTDA

AV: 7 Nº 809

BAIRRO: CENTRO

CEP: 14.790-000

GUAIRÁ-SP

Empresa/Fornecedor: R.R.V Hortifrutigranjeiros de Guairá

CNPJ: 35.898.208/0001-54

Data: 02/06/2025 REFERENTE MÊS DE JUNHO

CONFERE COM O ORIGINAL

PRODUTOS	QUANT.	PREÇO
Abacate	un	5,98
Abacaxi	un	5,50
Abobora Cambotiá	kg	2,99
Abobora verde	Kg	4,50
Acelga	maço	4,00
Alface	maço	4,50
Almeirão	maço	4,50
Alho	kg	29,50
Ameixa Seca	kg	68,50
Amendoim	kg	25,00
Banana maçã	kg	11,00
Banana nanica	kg	3,50
Batata	kg	3,49
Batata Doce	kg	3,55
Berinjela	kg	3,55
Beterraba	Kg	3,50
Brocolis	un	6,00
Cebola	kg	3,49
Cenoura	kg	3,50
Cheiro verde	maço	4,00
Chicória	maço	4,55

End.: Rua Alexandre Muraishi nº 0250 - Centro - Guairá-Sp. CEP: 14.790-000

Telefones: Fixo: 17-3331-2760 - Celular e WhatsApp: 17-99975-2760

CNPJ: 48.448.526/0001-65 - e-mail: secretaria@apaeguaira.org.br - Site: www.apaeguaira.com.br



APAE

Guaiúra - SP

ASSOCIAÇÃO DE PAIS E AMIGOS DOS EXCEPCIONAIS DE GUAÍRA

Fundada em 06 de dezembro de 1976

Autorização para funcionamento: Portaria DRE 30/06 - Publicado DOE 03/07/82

Filiada à Federação Nacional das APAEs sob nº 322

Registros: Conselho Nacional do Serviço Social MEC - nº 243708

Conselho Municipal de Assistência Social - nº 005

Declarada: Entidade de Fins Filantrópicos - 20/06/95

Utilidade Pública Federal Lei n. 91108-Utilidade Pública Estadual Lei nº 2426-Utilidade Pública Municipal Lei nº 1100

Chuchu	kg	2,49
Couve	maço	7,98
Couve Flor	un	8,00
Gengibre	kg	10,99
Inhame	kg	9,99
Laranja	kg	4,50
Limão	kg	2,89
Mamão formosa	kg	3,99
Mandioca	kg	8,50
Mandioquinha salsa	kg	15,50
Manga Haden ou Palmer	kg	8,98
Maracujá	kg	12,50
Maçã Nacional	kg	11,98
Melancia	kg	2,79
Milho verde espiga	kg	8,55
Ovos c/ 30 un	cartela	20,00
Pepino	kg	3,55
Pimentão verde	kg	4,99
Pimentão vermelho e amarelo	kg	14,99
Queijo meia cura	Kg	45,00
Repolho roxo	Kg	8,99
Repolho verde	Kg	11,99
Rúcula	maço	8,00
Tangerina	kg	7,55
Tomate	kg	4,50
Vagem	kg	12,89

MARA GABRILLE
PROCESSO Nº 163/2024

CONFERE COM O ORIGINAL

35.898.208/0001-54

R.R.V HORTIFRUTIGRANJEIROS

DE GUAÍRA LTDA

AV.: 7 Nº 809

BAIRRO: CENTRO

CEP: 14.790-000

GUAÍRA-SP

End.: Rua Alexandre Muraishi nº 0250 - Centro - Guaiúra-Sp. CEP: 14.790-000

Telefones: Fixo: 17-3331-2760 - Celular e WhatsApp: 17-99975-2760

CNPJ: 48.448.526/0001-65 - e-mail: secretaria@apacguaiúra.org.br - Site: www.apacguaiúra.com.br



Filiada à Federação Nacional das APAEs sob nº 322
Registros: Conselho Nacional do Serviço Social MEC – nº 243708
Conselho Municipal de Assistência Social – nº 005

Declarada: Entidade de Fins Filantrópicos – 20/06/95

Utilidade Pública Federal Lei n. 91108-Utilidade Pública Estadual Lei nº 2426-Utilidade Pública Municipal Lei nº 1100

CONFERE COM O ORIGINAL

Relatório de Cotação

CNPJ: 56.927.023/0001-09

Data: 02/06/2025 REFERENTE MÊS DE JUNHO

0.2106

27106

PRODUTOS	QUANT.	PREÇO
Abacate	un	5,99
Abacaxi	un	6,99
Abobora Cambotiá	kg	2,99
Abobora verde <i>limpica</i>	Kg	5,89
Acelga <i>116</i>	maço	8,99
Alface	maço	7,99
Almeirão	maço	-
Alho	kg	39,90
Ameixa Seca	kg	-
Amendoim	kg	-
Banana maçã	kg	9,99
Banana nanica	kg	3,99
Batata	kg	6,99
Batata Doce	kg	2,49
Berinjela	kg	3,49
Beterraba	Kg	2,49
Brocolis	un	6,99
Cebola	kg	3,99
Cenoura	kg	2,49
Cheiro verde	maço	4,99
Chicória	maço	-

58-927-023/0001-05

SUPERMERCADO BUTIRÃO DE GUARA LTOA

84-23 № 4752

BARRIO: VILA NOSSA SENHORA APARECIDA

CEP: 1479-End:9

GUAÍRA-SP Tel

CNPJ: 48.448.526/0001-69

014131 48.448.520/0001-02

Maria Tuzza

CEP: 14.790-000 Rua Alexandre Muraishi nº 0250 – Centro – Guaira-Sp. CEP: 14.790-000
GUAIRA-SP Telefones: (11) 17-3331.3260

CNPJ: 48.448.526/0001-65 e-mail: contabilidade@contabiliza.com.br

Site: www.apaeguaira.com.br



ASSOCIAÇÃO DE PAIS E AMIGOS DOS EXCEPCIONAIS DE GUAÍRA

Fundada em 06 de dezembro de 1976

Autorização para funcionamento: Portaria DRE 30/06 - Publicado DOE 03/07/82

Filiada à Federação Nacional das APAEs sob nº 322

Registros: Conselho Nacional do Serviço Social MEC - nº 243708

Conselho Municipal de Assistência Social - nº 005

Declarada: Entidade de Fins Filantrópicos - 20/06/95

Utilidade Pública Federal Lei n. 91108-Utilidade Pública Estadual Lei nº 2426-Utilidade Pública Municipal Lei nº 1100

Chuchu	kg	2,49
Couve	maço	1,99
Couve Flor	un	9,99
Gengibre	kg	10,99
Inhame	kg	1,99
Laranja	kg	4,99
Limão	kg	2,89
Mamão formosa	kg	3,99
Mandioca <i>long. PET KG</i>	kg	10,99
Mandioquinha salsa	kg	16,99
Manga Haden ou Palmer <i>Palmer</i>	kg	8,99
Maracujá	kg	12,99
Maçã Nacional	kg	11,99
Melancia	kg	2,49
Milho verde espiga <i>3kg</i>	kg	8,99
Ovos c/ 30 un	cartela	22,99
Pepino <i>japones</i>	kg	4,99
Pimentão verde	kg	6,99
Pimentão vermelho e amarelo	kg	13,99
Queijo meia cura	Kg	
Repolho roxo	Kg	8,99
Repolho verde	Kg	1,99
Rúcula	maço	-
Tangerina	kg	1,99
Tomate	kg	1,99
Vagem	kg	12,99

154.927.023/0001-05
S. EMMERSON G. GUARÁ DE GUARÁ LTDA
Av. 23 de 1782
BAIRRO: VILA NOSSA SENHORA APARECIDA
CEP: 14790-000
GUAÍRA-SP

Maia Tuzza

SISBB - SISTEMA DE INFORMACOES BANCO DO BRASIL
28/07/2025 AUTO-ATENDIMENTO 13:20:05

CLIENTE: ASSOCIACAO E GUAIRA
AGENCIA: 8670-3 CONTA: 1588-1

MARA GABRILLE
PROCESSO N° 163/2024

CONFERE COM O ORIGINAL

TRANSFERÊNCIA ENTRE CONTAS CORRENTES

CLIENTE: ASSOCIACAO E GUAIRA
AGENCIA: 8670-3 CONTA: 1588-1

Argos

=====

FAVORECIDO

AGENCIA: 475-8 CONTA: 36938-1

CLIENTE: ASSOCIACAO E GUAIRA

VALOR: 170,27

DATA: 28/07/2025

28/07/2025 - BANCO DO BRASIL - 13:21:37
047500475 0001

COMPROVANTE DE PAGAMENTO DE TITULOS

CLIENTE: ASSOCIACAO E GUAIRA
AGENCIA: 0475-8 CONTA: 36.938-1

BCO SANTANDER (BRASIL) S.A.

0339966566544000000300196101018111570000158767

BENEFICIARIO:

RANDAL DE OLIVEIRA FALEIROS

NOME FANTASIA:

RANDAL DE OLIVEIRA FALEIROS - ME

CNPJ: 04.974.281/0001-34

BENEFICIARIO FINAL:

RANDAL DE OLIVEIRA FALEIROS

CNPJ: 04.974.281/0001-34

PAGADOR:

ASSOCIACAO DE PAIS E AM DOS EX DE G

CNPJ: 48.448.526/0001-65

NR. DOCUMENTO 72.801
DATA DE VENCIMENTO 29/07/2025
DATA DO PAGAMENTO 28/07/2025
VALOR DO DOCUMENTO 1.587,67
VALOR COBRADO 1.587,67

NR.AUTENTICACAO D.F11.D7B.28D.952.073

Central de Atendimento BB
4004 0001 Capitais e regioes metropolitanas
0800 729 0001 Demais localidades.
Consultas, informacoes e servicos transacionais.

SAC BB
0800 729 0722
Informacoes, reclamacoes, cancelamento de
produtos e servicos.

Ouvidoria
0800 729 5678
Reclamacoes nao solucionadas nos canais
habituais agencia, SAC e demais canais de
atendimento.

Atendimento a Deficientes Auditivos ou de Fala
0800 729 0088
Informacoes, reclamacoes, cancelamento de cartao,
outros produtos e servicos de Ouvidoria.

MARA GABRILLE
PROCESSO Nº 163/2024

CONFERE COM O ORIGINAL

PAGAMENTO
PARTE
R\$ 170,27



CHAVE DE ACESSO

3525 0704 9742 8100 0134 5500 1000 0060 1910 3445 5305

Consulta de autenticidade no portal nacional da NF-e
www.nfe.fazenda.gov.br/portal
ou no site da Sefaz Autorizadora

PROTOCOLO DE AUTORIZAÇÃO DE USO

135251820191208 03/07/2025 16:57:14

NATUREZA DE OPERAÇÃO

VENDA DE MERCADORIA ADQUIRIDA

INSCRIÇÃO ESTADUAL

322080677113

INSCRIÇÃO ESTADUAL DO SUBST. TRIB.

CNPJ / CPF

04.974.281/0001-34

DESTINATÁRIO / REMETENTE

NOME / RAZÃO SOCIAL

ASSOCIACAO DE PAIS E AM.DOS EX.DE GUAIRA

CNPJ / CPF

48.448.526/0001-65

DATA DA EMISSÃO

03/07/2025

ENDEREÇO

AVEL VIARIO JULIO RUBINI PR..DA RUA 26, .

BAIRRO / DISTRITO

CENTRO

CEP

14790-000

DATA SAÍDA / ENTRADA

03/07/2025

MUNICÍPIO

GUAIRA

FONE / FAX

(17)3331-2760

UF

SP

INSCRIÇÃO ESTADUAL

HORA DA SAÍDA

16:40:00

DUPLICATAS

Nº DUPLICATA	VENC.	VALOR	Nº DUPLICATA	VENC.	VALOR	Nº DUPLICATA	VENC.	VALOR	Nº DUPLICATA	VENC.	VALOR
001	29/07/2025	1.587,55									

CÁLCULO DO IMPOSTO

BASE DE CÁLCULO DO ICMS	VALOR DO ICMS	BASE CÁLC. ICMS SUBST.	VALOR DO ICMS SUBST.	VALOR APROX. DOS TRIBUTOS	VALOR TOTAL DOS PRODUTOS
0,00	0,00	0,00	0,00	587,21	1.587,67
VALOR DO FRETE	VALOR DO SEGURO	DESCONTO	OUTRAS DESP. ACESS.	VALOR DO IPI	VALOR TOTAL DA NOTA
0,00	0,00	0,12	0,00	0,00	1.587,55

TRANSPORTADOR / VOLUMES TRANSPORTADOS

RAZÃO SOCIAL	FRETE POR CONTA	CÓDIGO ANTT	PLACA DO VEÍCULO	UF	CNPJ / CPF
	0 - REMETENTE				
ENDEREÇO	MUNICÍPIO			UF	INSCRIÇÃO ESTADUAL
QUANTIDADE	ESPÉCIE	MARCA	NUMERAÇÃO	PESO BRUTO	PESO LÍQUIDO

DADOS DO PRODUTO / SERVIÇOS

CÓDIGO DO PROD. / SERV.	DESCRIÇÃO DO PRODUTO / SERVIÇO	NCM / SH	CSOSN	CFOP	UNID.	QUANT.	VALOR UNITÁRIO	VALOR TOTAL	DESCONTO	BASE CÁLC. ICMS	VALOR I.C.M.S.	VALOR I.P.I.	ALÍQUOTAS ICMS	ALÍQUOTAS IPI
13340	PAPEL INTERF.100% CEL. 20X20X1000 FL - ALVEFLOR Valor Aprox dos Tributos R\$: 58,13 Federais e 57,46 Estaduais.	48182000	0102	5102	PC	21,000	15,200	319,20	0,04	0,00	0,00	0,00	0,00	0,00
12826	COPO DESC. TERMICO 240 ML C/ 25 UN. - COPOBRAS Valor Aprox dos Tributos R\$: 33,37 Federais e 26,65 Estaduais.	39241000	0102	5102	PC	21,000	7,050	148,05	0,01	0,00	0,00	0,00	0,00	0,00
13278	FORMINHA P/ EMPADA 70 ML C/ 100 UN - THERMOPRAT Valor Aprox dos Tributos R\$: 10,85 Federais e 13,49 Estaduais.	76071110	0102	5102	PC	5,000	14,990	74,95	0,01	0,00	0,00	0,00	0,00	0,00
6605	POTE 200 ML C/ 50 UN - COPOPLAST Valor Aprox dos Tributos R\$: 18,09 Federais e 14,45 Estaduais.	39241000	0102	5102	PC	15,000	5,350	80,25	0,01	0,00	0,00	0,00	0,00	0,00
6607	TAMPA P/ POTE 200/250 ML S/F C/ 50UN COPOPLAST Valor Aprox dos Tributos R\$: 11,40 Federais e 14,18 Estaduais.	39235000	0102	5102	PC	15,000	5,250	78,75	0,01	0,00	0,00	0,00	0,00	0,00
3192	PETISQUINHO C/ 150 UN SERT PLAST Valor Aprox dos Tributos R\$: 1,50 Federais e 1,20 Estaduais.	39241000	0102	5102	UN	1,000	6,650	6,65	0,00	0,00	0,00	0,00	0,00	0,00
12835	PRATO DESC. AZUL 15 CM C/ 10 UN. - LOURI FESTAS Valor Aprox dos Tributos R\$: 16,13 Federais e 12,88 Estaduais.	39241000	0102	5102	PC	53,000	1,350	71,55	0,01	0,00	0,00	0,00	0,00	0,00

DADOS ADICIONAIS

INFORMAÇÕES COMPLEMENTARES

NF ELETRONICA EMITIDA POR ME OU EPP, OPTANTE PELO SIMPLES NACIONAL ,
NAO GERA DIREITO A CREDITO DE ICMS OU IPI Valor Aprox dos Tributos R\$: 304,00
Federais e 283,21 Estaduais, Fonte:IBPT/empresometro.com.br AB35A7.

RESERVADO AO FISCO

170,27 - 1588-1
304,95 - 1134-7
100,00 - 1339-0
1.012,45 - 36939-XMARA GABRILLE
PROCESSO Nº 163/2024

CONFERE COM O ORIGINAL

PAGAMENTO
PARTE
R\$ 170,27

LCK Consultoria e Sistemas - (16) 3810-3200

IDENTIFICAÇÃO DO EMITENTE

RANDAL DE OLIVEIRA FALEIROS ME

AVENIDA TRES, 658 - CENTRO -
CEP:14790-000 - GUAIRA - SP
TEL: (17)3332-0285

LOGO NFE

DANFE

DOCUMENTO AUXILIAR DA
NOTA FISCAL ELETRÔNICA

0 - ENTRADA
1 - SAÍDA

Nº 000006019

fl. 2 / 2

SÉRIE 001



CHAVE DE ACESSO
3525 0704 9742 8100 0134 5500 1000 0060 1910 3445 5305

Consulta de autenticidade no portal nacional da NF-e
www.nfe.fazenda.gov.br/portal
ou no site da Sefaz Autorizadora

NATUREZA DE OPERAÇÃO

VENDA DE MERCADORIA ADQUIRIDA

INSCRIÇÃO ESTADUAL

322080677113

INSCRIÇÃO ESTADUAL DO SUBST. TRIB.

CNPJ / CPF

04.974.281/0001-34

CONTINUAÇÃO DOS DADOS DO PRODUTO / SERVIÇOS															
CÓDIGO DO PROD. / SERV.	DESCRIÇÃO DO PRODUTO / SERVIÇO	NCM / SH	CSOSN	CFOP	UNID.	QUANT.	VALOR UNITARIO	VALOR TOTAL	DESCONTO	BASE CALC. ICMS	VALOR I.C.M.S.	VALOR I.P.I.	ALÍQUOTAS ICMS	IPÍ	
2964	COLHER SOBR. CRISTAL/ MISTA C/1000 UN SERT PLAST Valor Aprox dos Tributos R\$: 11,24 Federais e 8,97 Estaduais.	39241000	0102	5102	UN	1,000	49,850	49,85	0,00	0,00	0,00	0,00	0,00	0,00	0,00
12831	PRATO DESC. PTO 15 CM C/ 10 UN - LOURI FESTAS Valor Aprox dos Tributos R\$: 15,22 Federais e 12,15 Estaduais.	39241000	0102	5102	PC	50,000	1,350	67,50	0,01	0,00	0,00	0,00	0,00	0,00	0,00
556	BALAO 7 LISO CAFE BRASIL C/50 SAO ROQUE Valor Aprox dos Tributos R\$: 4,39 Federais e 5,12 Estaduais.	95030099	0102	5102	UN	3,000	9,490	28,47	0,00	0,00	0,00	0,00	0,00	0,00	0,00
2229	SACO P/LIXO PTO 100 LTS P4 C/100 UN Valor Aprox dos Tributos R\$: 30,16 Federais e 28,40 Estaduais.	39232910	0102	5102	UN	3,000	52,600	157,80	0,01	0,00	0,00	0,00	0,00	0,00	0,00
2226	SACO P/LIXO PTO 60 LTS P 2 C/100 UN Valor Aprox dos Tributos R\$: 5,04 Federais e 4,74 Estaduais.	39232910	0102	5102	UN	1,000	26,350	26,35	0,00	0,00	0,00	0,00	0,00	0,00	0,00
2224	SACO P/LIXO PTO 40 LTS P 1,5 COMUM C/100 Valor Aprox dos Tributos R\$: 3,78 Federais e 3,56 Estaduais.	39232910	0102	5102	UN	1,000	19,800	19,80	0,00	0,00	0,00	0,00	0,00	0,00	0,00
239	SACO PLASTICO 30 X 40 - KG Valor Aprox dos Tributos R\$: 7,11 Federais e 7,87 Estaduais.	63053900	0102	5102	KG	2,000	21,850	43,70	0,00	0,00	0,00	0,00	0,00	0,00	0,00
4454	SACO PLASTICO 50 X 80 KG Valor Aprox dos Tributos R\$: 12,57 Federais e 11,84 Estaduais.	39232190	0102	5102	KG	3,010	21,850	65,77	0,00	0,00	0,00	0,00	0,00	0,00	0,00
3916	SACO PLASTICO 15 X 30 - KG Valor Aprox dos Tributos R\$: 3,99 Federais e 3,76 Estaduais.	39232190	0102	5102	KG	0,956	21,850	20,89	0,00	0,00	0,00	0,00	0,00	0,00	0,00
238	SACO PLASTICO 25 X 35 KG Valor Aprox dos Tributos R\$: 3,60 Federais e 3,98 Estaduais.	63053900	0102	5102	KG	1,012	21,850	22,11	0,00	0,00	0,00	0,00	0,00	0,00	0,00
5015	SACO PLASTICO 35 X 45 - KG Valor Aprox dos Tributos R\$: 8,47 Federais e 7,98 Estaduais.	39232190	0102	5102	KG	2,029	21,850	44,33	0,00	0,00	0,00	0,00	0,00	0,00	0,00
9962	LUVA AMARELA MULTIUSO TAM M -PAR - VOLK Valor Aprox dos Tributos R\$: 3,26 Federais e 0,77 Estaduais.	40151900	0102	5102	PC	4,000	4,650	18,60	0,00	0,00	0,00	0,00	0,00	0,00	0,00
7669	GUARDANAPO 22X23 CM C/ 50 UN - SORELLA Valor Aprox dos Tributos R\$: 30,96 Federais e 30,60 Estaduais.	48183000	0102	5102	PC	100,000	1,700	170,00	0,01	0,00	0,00	0,00	0,00	0,00	0,00
12829	PRATO DESC. LILAS 15 CM C/ 10 UN - LOURI FESTAS Valor Aprox dos Tributos R\$: 12,17 Federais e 9,72 Estaduais.	39241000	0102	5102	PC	40,000	1,350	54,00	0,00	0,00	0,00	0,00	0,00	0,00	0,00
5056	TOUCA DESCART. C/ 100 UNID - TALGE Valor Aprox dos Tributos R\$: 2,57 Federais e 3,44 Estaduais.	65069900	0102	5102	PC	2,000	9,550	19,10	0,00	0,00	0,00	0,00	0,00	0,00	0,00

MARA GABRILLE
PROCESSO Nº 163/2024

CONFERE COM O ORIGINAL

PAGAMENTO
PARTE
R\$ 170,27



ASSOCIAÇÃO DE PAIS E AMIGOS DOS EXCEPCIONAIS DE GUAIRÁ

Fundada em 06 de dezembro de 1976

Autorização para funcionamento: Portaria DRE 30/06 - Publicado DOE 03/07/82

Filiada à Federação Nacional das APAEs sob nº 322

Registros: Conselho Nacional do Serviço Social MEC - nº 243708

Conselho Municipal de Assistência Social - nº 005

Declarada: Entidade de Fins Filantrópicos - 20/06/95

Utilidade Pública Federal Lei n. 91108-Utilidade Pública Estadual Lei nº 2426-Utilidade Pública Municipal Lei nº 1100

RANDAL DE OLIVEIRA FALEIROS - ME

MARA GABRILLE
PROCESSO Nº 163/2024

CONFERE COM O ORIGINAL

CNPJ: 04.974.281/0001-34

JUNHO

06/06/2025

PRODUTO	UN	PREÇO
Papel Interfolha c/1000 fls. 100% celulose branco	pct	15,20
Saco de lixo de 100 lts intermediário c/100	pct	52,60
Saco de lixo de 60 lts normal c/100	pct	26,35
Saco de lixo de 40 normal c/100	pct	19,80
Saco plástico transparente de 60x1,00	kg	21,85
Saco plástico transparente 15X30	kg	21,85
Saco plástico transparente 25X35	kg	21,85
Saco plástico transparente 35X45	kg	21,85
Saco plástico transparente 50X80	kg	21,85
Saco plástico transparente 30X40	kg	21,85
Saco plástico transparente 40x60	kg	21,85
Sacolinha plástica 38 x 48 c/ 1000	pct	47,15
Touca Descartável c/100	cx	9,55
Copo descartável de 180 ml	cx	108,40
Copo descartável de 50 ml	cx	108,99
Guardanapo branco 24x22 cm	pct	1,70
TNT	mts	1,99
Luva multiuso	par	4,65

End.: Rua Alexandre Muraishi nº 0250 - Centro - Guairá-Sp. CEP: 14.790-000

Telefones: Fixo: 17-3331-2760 - Celular e WhatsApp: 17-99975-2760

CNPJ: 48.448.526/0001-65 - e-mail: secretaria@apaeguaira.org.br - Site: www.apaeguaira.com.br

Carrinho de compras

Desmarcar todos os itens

Preço

Tampa De Plástico Ø 25cm
Tramontina 61992/250

R\$22:

Em estoque

Vendido por: Premium Mega Store

Opções de presente indisponíveis. Saiba mais

1

Excluir Salvar para mais tarde Compartilhar



Prato Descartável Romana Festa
Branco 15cm 10 Unidades

R\$4:

Em estoque

Vendido por: Drogeria Araujo

Opções de presente indisponíveis. Saiba mais

1

Excluir Salvar para mais tarde Compartilhar

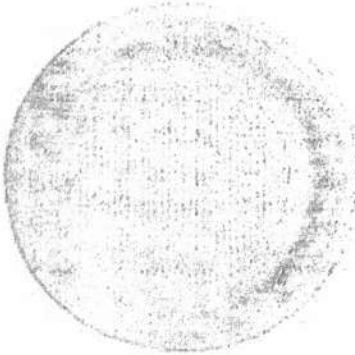



**Kit com 1 Pacote de Pote 200ml
com 50 Unidades**

R\$14⁹

Em estoque

Vendido por: TAMAROZZI EMBALAGENS

Opções de presente indisponíveis. Saiba mais

1

Excluir Salvar para mais tarde Compartilhar

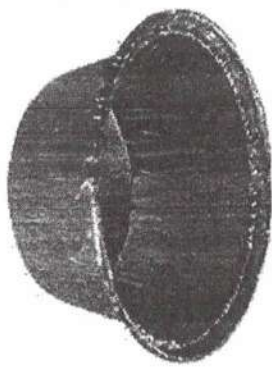

**Forma De Alumínio Wyda Para
Empada 100ml C/100 Unidades**

R\$29⁹

Em estoque

Vendido por: DP Distribuição

Opções de presente indisponíveis. Saiba mais

1

Excluir Salvar para mais tarde Compartilhar

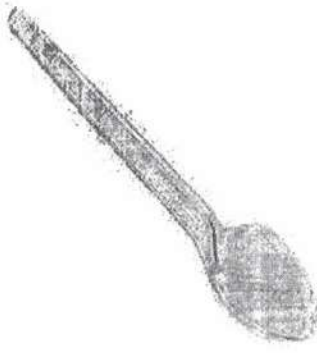

**Colher Sobremesa Cristal Caixa
c/1000 - Plastilândia**

R\$125⁹

ou em até 4
de R\$ 31,52 ser
juro

Em estoque

Vendido por: BELO HAIR

Opções de presente indisponíveis. Saiba mais

1

Excluir Salvar para mais tarde Compartilhar

MARA GABRILLE
PROCESSO Nº 163/2024

CONFERE COM O ORIGINAL

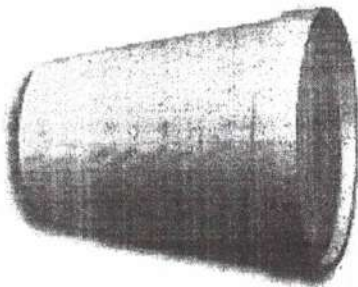

Copo Térmico Descartável 240ml
CTT-240 Totalplast Ultra Kit com

Em estoque

R\$319:
ou em até 6
de R\$ 53,35 ser
juro

Vendido por: TAMARROZZI EMBALAGENS

Opções de presente indisponíveis. Saiba mais

1

Excluir Salvar para mais tarde

Compartilhar

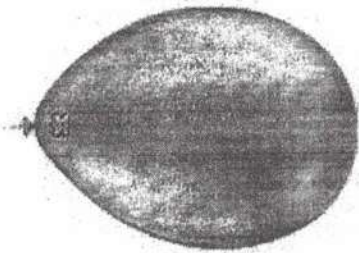

Balão Para Decoração, São Roque,
Perolado, N.07, Cor Pastel Verde

R\$14:

Em estoque

Vendido por: Rizzo Distribuidora

Opções de presente indisponíveis. Saiba mais

1

Excluir Salvar para mais tarde

Compartilhar

MARA GABRILLE
PROCESSO N° 163/2024

CONFERE COM O ORIGINAL



EstreBom - Luva de Látex Multiuso

Tamanho M, Cor Amarela, Bettanin

Em estoque

Este pedido é para presente

Tamanho: M (Pacote de 1)

R\$11⁹

Economize 10%
agora com
Programa
Poupe

Mais por Menos
10%
off em 10 itens
Comprar item
elegível

1

Excluir

Salvar para mais tarde

Compartilhar



Guardanapo de Papel Folha

Simple Snob 24cm x 22cm - Kit

Em estoque

Vendido por: Calman Comércio Eletrônico

Opções de presente indisponíveis. Saiba mais

1

Excluir

Salvar para mais tarde

Compartilhar

R\$46⁹

ou em até 2
de R\$ 23,45 ser
juro

MARA GABRILLE

PROCESSO Nº 163/2024

CONFERE COM O ORIGINAL

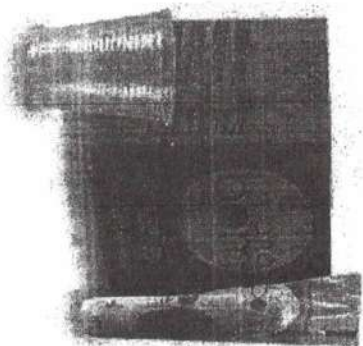

Copo Plástico Descartável 180ml

Transparente Econômico Copobom

Em estoque

Vendido por: Festas Embalagens Nobre

Opções de presente indisponíveis. Saiba mais

1

Excluir

Salvar para mais tarde

Compartilhar

R\$140⁵

ou em até 4

de R\$ 35,27 ser

juro

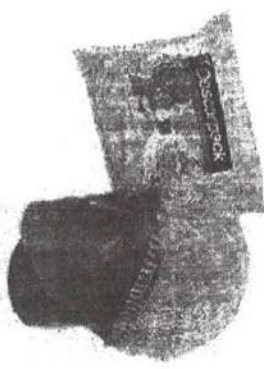

Descarpack Pacote Touca

Descartável Branca 100 Unidades

Em estoque

Este pedido é para presente

1

Excluir

Salvar para mais tarde

Compartilhar

R\$23⁵

(R\$0,24 / unidade)

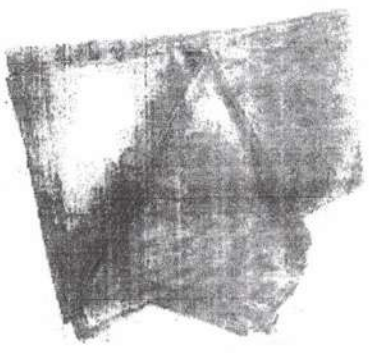

Saco Plástico Transparente 50x80

cm (0,10mm espessura), Polietileno

Em estoque

Vendido por: Clavi Shop

Opções de presente indisponíveis. Saiba mais

Tamanho: 50x80 (0,10) - 25 uni

1

Excluir

Salvar para mais tarde

Compartilhar

R\$43⁵

ou em até 2

de R\$ 21,90 ser

juro

Promoçãc

Compre 10, ganh

5 grãti:

Comprar iter

elegive

MARA GABRILLE
PROCESSO Nº 163/2024

CONFERE COM O ORIGINAL



Saco Plástico PE 35x45cm com 1kg **R\$34⁵**

Em estoque

Vendido por: TAMAROZZI EMBALAGENS

Opções de presente indisponíveis. Saiba mais

1

Excluir Salvar para mais tarde Compartilhar

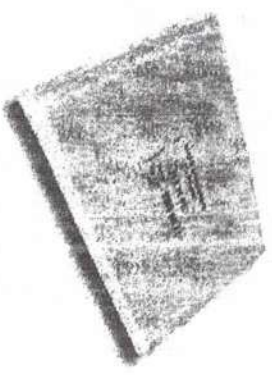

Saco Plástico PE 25x35cm com 1kg **R\$29⁵**

Em estoque

Vendido por: DP Distribuição

Opções de presente indisponíveis. Saiba mais

1

Excluir Salvar para mais tarde Compartilhar

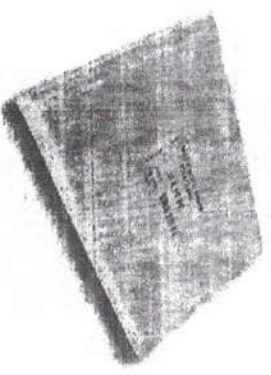

Saco Plástico PE 30x40cm com 1kg **R\$34⁵**
Embalagem Transparente

Em estoque

Vendido por: TAMAROZZI EMBALAGENS

Opções de presente indisponíveis. Saiba mais

1

Excluir Salvar para mais tarde Compartilhar

MARA GABRILLE
PROCESSO N° 163/2024

CONFERE COM O ORIGINAL

Papel toalha interfolha delicatto 100% celulose 20x20 c/1000

Código jbf6hd062eVer descrição completaDelicatto



MARA GABRILLE
PROCESSO N° 163/2024

CONFERE COM O ORIGINAL

Magalu Garante

a sua
compra,
do
pedido
à
entrega.

Devolução Gratuita

em até 7
dias depois
de receber
o produto.

Vendido por Alternativa Limpeza Profissional

Entregue por

Magalu

O Magalu garante a sua compra, do pedido à entrega. Saiba mais

1x de R\$ 18,45 sem juros

ou R\$ 18,45 no Pix

Saco De Lixo Reforçado Preto 100 Lts C/100 Unids - HIGIPACK

Código kb4388ad7dVer descrição completaHIGIPACK

**MARA GABRILLE
PROCESSO N° 163/2024****CONFERE COM O ORIGINAL****Magalu
Garante**a sua
compra,
do
pedido
à
entrega.**Devolução
Gratuita**em até 7
dias depois
de receber
o produto.Vendido e entregue por **MVS DISTRIBUIDORA**
O Magalu garante a sua compra, do pedido à entrega. [Saiba mais](#)1x de R\$ 55,00 sem juros
ou **R\$ 55,00** no Pix**Cartão de crédito**
sem jurosR\$ 55,00
1xR\$ 55,00

Saco para lixo preto 60 lts c/ 100 un. medio-h3 - ITAQUITI

Código daa1e1f39jVer descrição completaItaquiti



MARA GABRILLE
PROCESSO N° 163/2024

CONFERE COM O ORIGINAL



Magalu Garante

a sua
compra,
do
pedido
à
entrega.

Devolução Gratuita

em até 7
dias depois
de receber
o produto.

Vendido por **Nahera**
Entregue por

Magalu

O Magalu garante a sua compra, do pedido à entrega. Saiba mais

1x de R\$ 38,64 sem juros

ou **R\$ 36,71** no Pix
(5% de desconto no pix)

Saco para lixo preto 40 lts c/ 100 un. medio-h3 - ITAQUITI

Código bd1f6djg61Ver descrição completaitaquiti



MARA GABRILLE
PROCESSO Nº 163/2024

CONFERE COM O ORIGINAL



Magalu
Garante
a sua
compra,
do
pedido
à
entrega.

Devolução
Gratuita
em até 7
dias depois
de receber
o produto.

Vendido por **Nahera**
Entregue por

Magalu

O Magalu garante a sua compra, do pedido à entrega. Saiba mais

1x de R\$ 29,82 sem juros

ou **R\$ 28,33** no Pix
(5% de desconto no pix)

Saco Plástico Cristal Transparente 15x30x06 Com 1 Kg - SACO PLASTICO

Código kg6f4cf4fa [Ver descrição completa](#) SACO PLASTICO

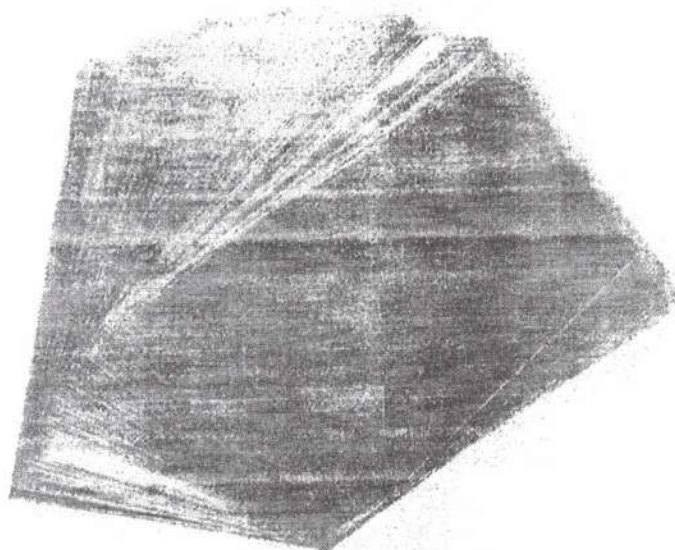

MARA GABRILLE
PROCESSO N° 163/2024

CONFERE COM O ORIGINAL

Magalu
Garante

a sua
compra,
do
pedido
à
entrega.

Devolução
Gratuita

em até 7
dias depois
de receber
o produto.

Vendido por R.P. Embalagens
Entregue por

Magalu

O Magalu garante a sua compra, do pedido à entrega. [Saiba mais](#)

1x de R\$ 35,90 sem juros

ou R\$ 35,90 no Pix

Saco Plástico Transparente 30x40 1kg - ZPP

Código hd403b8k7b [Ver descrição completa](#) ZPP

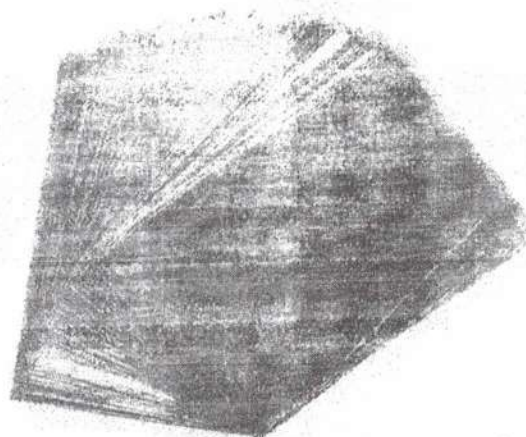

MARA GABRILLE
PROCESSO N° 163/2024

CONFERE COM O ORIGINAL

Magalu Garante

a sua
compra,
do
pedido
à
entrega.

Devolução Gratuita

em até 7
dias depois
de receber
o produto.

Vendido por [Aquarium Shop](#)
Entregue por

Magalu

O Magalu garante a sua compra, do pedido à entrega. [Saiba mais](#)

1x de R\$ 35,40 sem juros

ou R\$ 35,40 no Pix

16/2025, 15:33

Saco Plástico Cristal Transparente 25x35x06 Com 1 Kg - SACO PLASTICO - Saco Plástico - Magazine

Saco Plástico Cristal Transparente 25x35x06 Com 1 Kg - SACO PLASTICO
Código bk8k74e745Ver descrição completaSACO PLASTICO

MARA GABRILLE
PROCESSO N° 163/2024

CONFERE COM O ORIGINAL

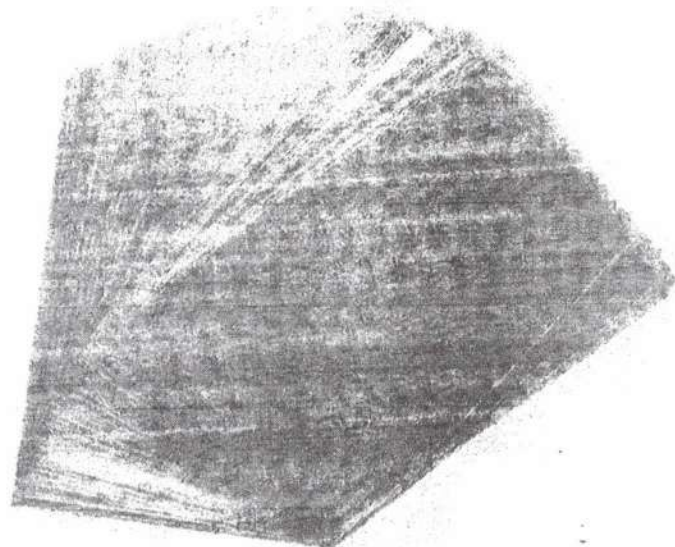
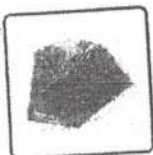

Magalu
Garante
a sua
compra,
do
pedido
à
entrega.

Devolução
Gratuita
em até 7
dias depois
de receber
o produto.

Vendido por R.P. Embalagens
Entregue por

Magalu

O Magalu garante a sua compra, do pedido à entrega. Saiba mais

R\$ 49,90

1x de R\$ 39,90 sem juros

ou R\$ 39,90 no Pix

...clique em br/saco-plastico-cristal-transparente-25x35x06-com-1-kg-saco-plastico/p/bk8k74e745/af/plss/

Saco plástico transparente PP 35x45x0,006 c/1 KG - ZPP

Código ebdee21d0fVer descrição completaZPP

MARA GABRILLE
PROCESSO N° 163/2024

CONFERE COM O ORIGINAL

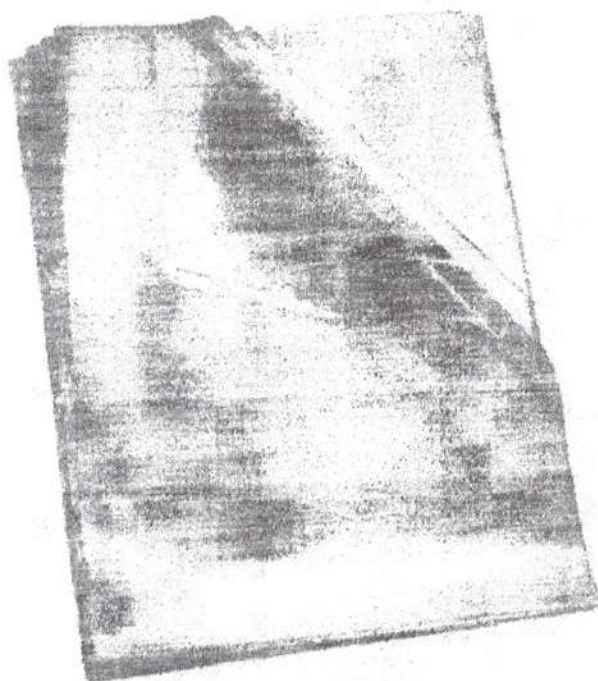
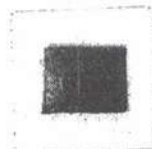

**Magalu
Garante**

a sua
compra,
do
pedido
à
entrega.

**Devolução
Gratuita**

em até 7
dias depois
de receber
o produto.

Vendido por **Rei Embalagens On**
Entregue por

Magalu

O Magalu garante a sua compra, do pedido à entrega. Saiba mais

1x de R\$ 48,24 sem juros

ou R\$ 43,42 no Pix

Saco Plástico Cristal Transparente Forte 50x80x010 C/1kg - SACO PLASTICO

Código ch440fkj1hVer descrição completaSACO PLASTICO

MARA GABRILLE
PROCESSO Nº 163/2024

CONFERE COM O ORIGINAL

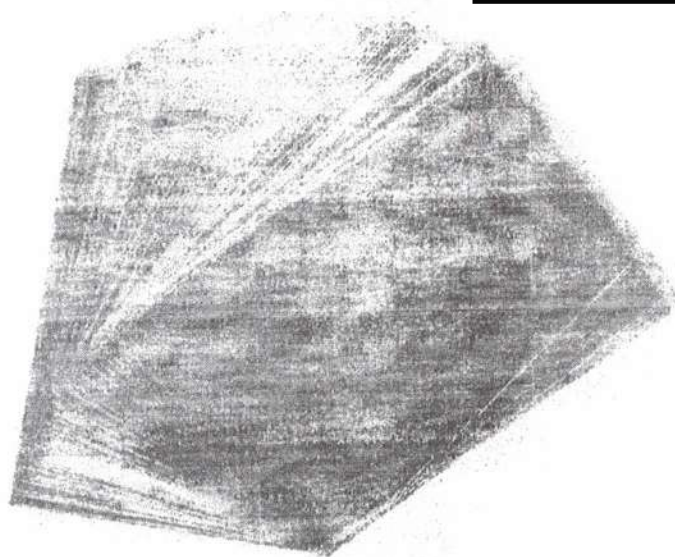

Magalu
Garante

a sua
compra,
do
pedido
à
entrega.

Devolução
Gratuita

em até 7
dias depois
de receber
o produto.

Vendido por R.P. Embalagens
Entregue por

Magalu

O Magalu garante a sua compra, do pedido à entrega. Saiba mais

1x de R\$ 30,90 sem juros
ou R\$ 30,90 no Pix

Touca descartavel tnt branca c/100 - VERITA

Código dg40a38b70Ver descrição completaVERITA

MARA GABRILLE
PROCESSO N° 163/2024

CONFERE COM O ORIGINAL

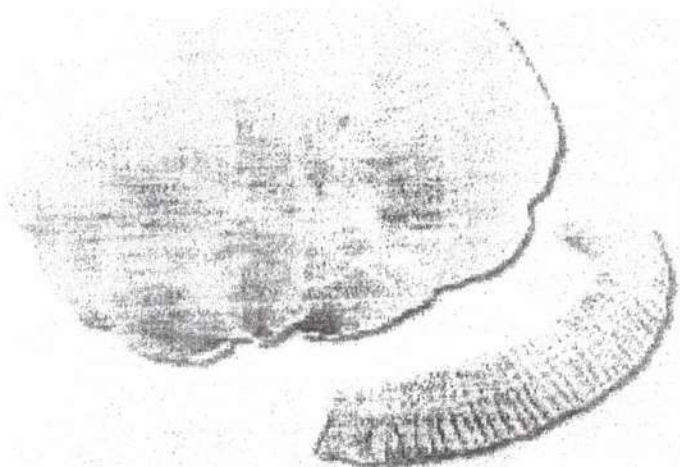

Magalu
Garante
a sua
compra,
do
pedido
à
entrega.

Devolução
Gratuita
em até 7
dias depois
de receber
o produto.

Vendido por Grupo Tec
Entregue por

Magalu

O Magalu garante a sua compra, do pedido à entrega. Saiba mais

1x de R\$ 18,42 sem juros
ou R\$ 17,50 no Pix

Copo Plástico Descartável Água 180 MI Transparente 2.500Un - Geral

Código dh7dg3h593Ver descrição completaGera

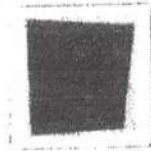

MARA GABRILLE
PROCESSO N° 163/2024

CONFERE COM O ORIGINAL

Magalu
Garante
a sua
compra,
do
pedido
à
entrega.

Devolução
Gratuita
em até 7
dias depois
de receber
o produto.

Vendido e entregue por Olist Sp
O Magalu garante a sua compra, do pedido à entrega. Saiba mais
R\$ 163,75 em 2x de R\$ 81,88 sem juros
ou R\$ 155,56 no Pix

Guardanapo Crepado - Branco - 50 unidades - CampFestas - Rizzo

Código je164ac998 [Ver descrição completa](#) CampFestas

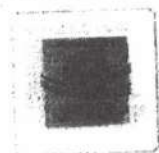
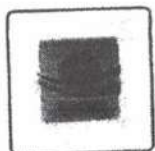

MARA GABRILLE
PROCESSO Nº 163/2024

CONFERE COM O ORIGINAL

**Magalu
Garante**

a sua
compra,
do
pedido
à
entrega.

**Devolução
Gratuita**

em até 7
dias depois
de receber
o produto.

Vendido por **Rizzo Confeitaria**
Entregue por

Magalu

O Magalu garante a sua compra, do pedido à entrega. [Saiba mais](#)

1x de R\$ 5,78 sem juros
ou R\$ 5,78 no Pix

Luva de Látex Multiuso Amarela Tam M - Carbografite

Código bj0ak5eh0eVer descrição completaCarbografite



MARA GABRILLE
PROCESSO N° 163/2024

CONFERE COM O ORIGINAL

Magalu Garante

a sua
compra,
do
pedido
à
entrega.

Devolução Gratuita

em até 7
dias depois
de receber
o produto.

Vendido por Sinomedica Prod. Hospitalares
Entregue por

Magalu

O Magalu garante a sua compra, do pedido à entrega. Saiba mais

1x de R\$ 12,00 sem juros

ou R\$ 12,00 no Pix

Bexiga Lisa 7" Sortida São Roque 50 Unidades - SAO ROQUE

Código ecjdk549d7Ver descrição completaSAO ROQUE

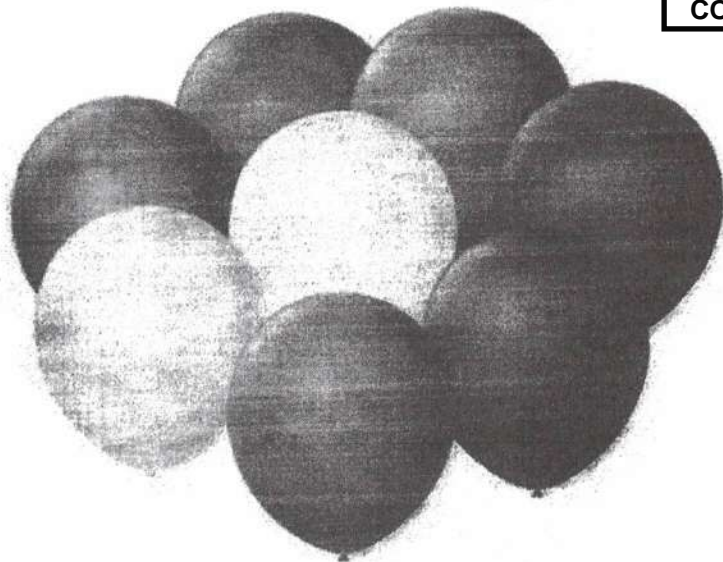
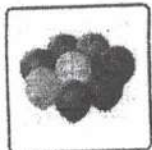

MARA GABRILLE
PROCESSO Nº 163/2024

CONFERE COM O ORIGINAL

Magalu Garante

a sua
compra,
do
pedido
à
entrega.

Devolução Gratuita

em até 7
dias depois
de receber
o produto.

Vendido por Costa Atacado
Entregue por

Magalu

O Magalu garante a sua compra, do pedido à entrega. Sabha mais

1x de R\$ 18,65 sem juros

ou R\$ 17,72 no Pix

Copo Termico De Isopor Para Café Chá 240 ML C/ 20UN - TOTAL PLAST

Código kad4h70156Ver descrição completaTOTAL PLAST

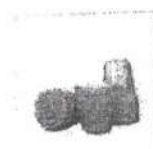
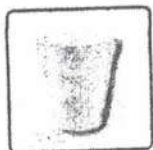

+ 2

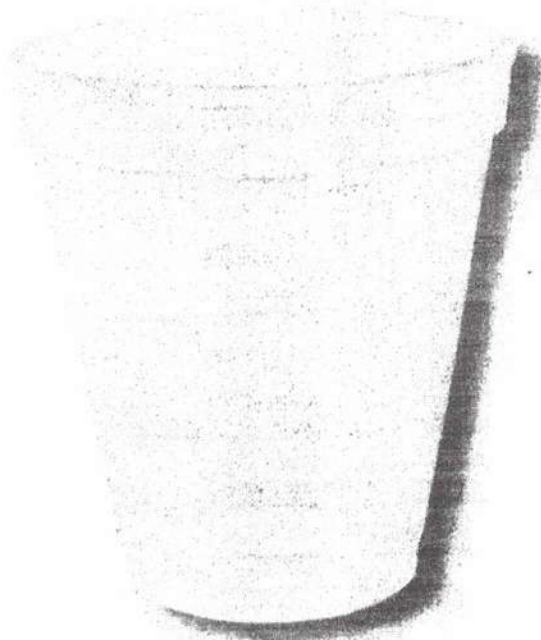
MARA GABRILLE
PROCESSO Nº 163/2024

CONFERE COM O ORIGINAL

0,83 mel d
c/25 ⇒ 20,75

Magalu
Garante
a sua
compra,
do
pedido
à
entrega.

- Devolução
Gratuita
em até 7
dias depois
de receber
o produto.

Vendido por Tamarozzi Embalagens
Entregue por

Magalu

O Magalu garante a sua compra, do pedido à entrega. Saiba mais.

1x de R\$ 16,70 sem juros

Colher Descartável Sobremesa Mista Neon C/1000 Strawplast

Código jaj3563a6fVer descrição completaStrawplast

MARA GABRILLE
PROCESSO N° 163/2024

CONFERE COM O ORIGINAL

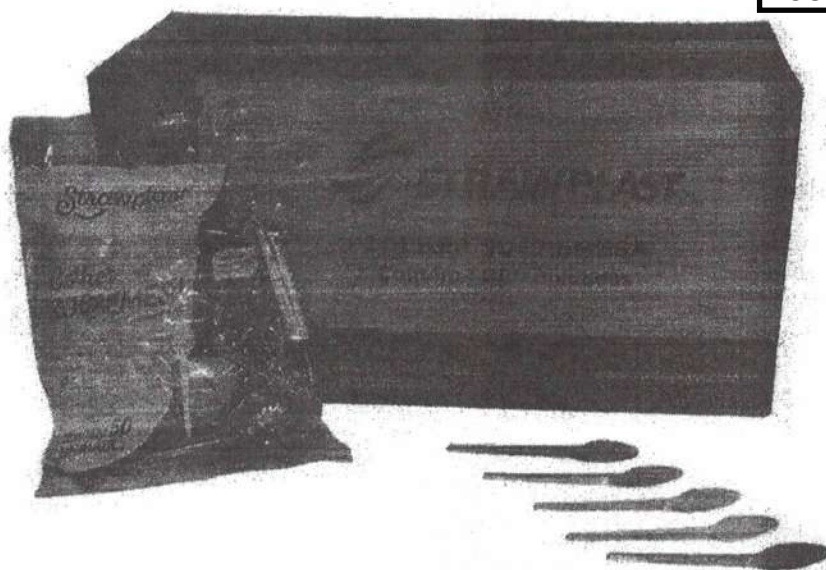
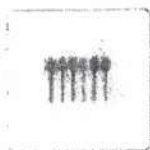
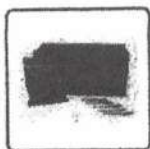

+ 3

Magalu Garante

a sua
compra,
do
pedido
à
entrega.

Devolução Gratuita

em até 7
dias depois
de receber
o produto.

Vendido e entregue por Olist Plus

O Magalu garante a sua compra, do pedido à entrega. Saiba mais

1x de R\$ 85,97 sem juros

ou R\$ 81,67 no Pix

Forminha de Alumínio Assadeira Redonda para Empada Descartável Sem Tampa - 70ml - 100 unidades - Thermoprat

Código edd1g521jcVer descrição completaThermoprat

MARA GABRILLE
PROCESSO Nº 163/2024

CONFERE COM O ORIGINAL



100 UNIDADES
70ML



Magalu
Garante
a sua
compra,
do
pedido
à
entrega.

Devolução
Gratuita
em até 7
dias depois
de receber
o produto.

Vendido por **Boldpack**
Entregue por

Magalu

O Magalu garante a sua compra, do pedido à entrega. Saiba mais

1x de R\$ 34,90 sem juros
ou R\$ 34,90 no Pix

ote descartável 200 ml. c/ 50 un. - TOTAL PLAST

Código ea2d79h526Ver descrição completaTOTAL PLAST

MARA GABRILLE
PROCESSO Nº 163/2024

CONFERE COM O ORIGINAL

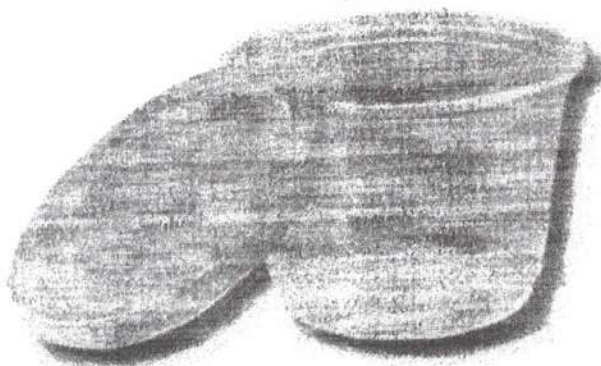
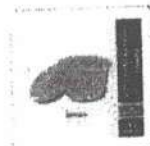
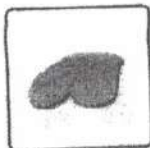

+ 3

**Magalu
Garante**
a sua
compra.
do
pedido
à
entrega.

**Devolução
Gratuita**
em até 7
dias depois
de receber
o produto.

Vendido por **Tamarozzi Embalagens**
Entregue por

Magalu

O Magalu garante a sua compra, do pedido à entrega. Saiba mais.

1x de R\$ 14,90 sem juros

<https://www.magazineluiza.com.br/pote-descartavel-200-ml-c-50-un-total-plast/p/ea2d79h526/af/pods/>

Tampa p/ pote 200, 250, 350 e 400 ml. c/ 50 un. - KOPUS

Código fdd1g8h048Ver descrição completaKOPUS

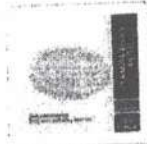
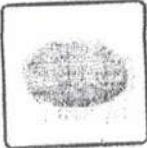

MARA GABRILLE
PROCESSO Nº 163/2024

CONFERE COM O ORIGINAL

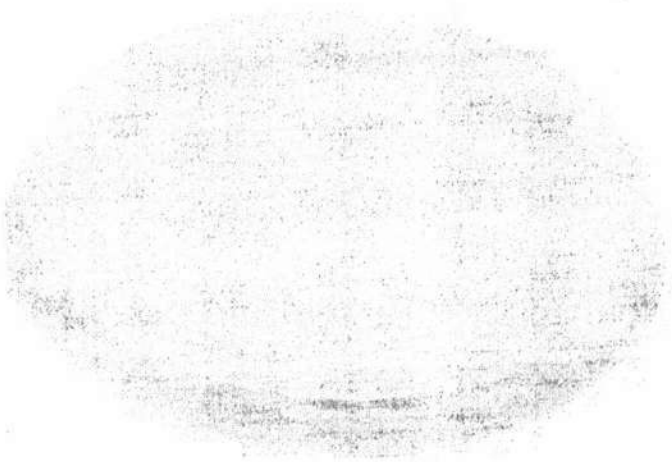

+ 3

**Magalu
Garante**
a sua
compra,
do
pedido
à
entrega.

**Devolução
Gratuita**
em até 7
dias depois
de receber
o produto.

Vendido por **Tamarozzi Embalagens**
Entregue por

Magalu

O Magalu garante a sua compra, do pedido à entrega. Saiba mais
1x de R\$ 17.90 sem juros

Prato Descartável COPOPLAST 15cm Raso c/ 10un

Código ac2gh9kga9Ver descrição completaCopolplast

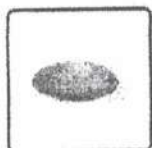
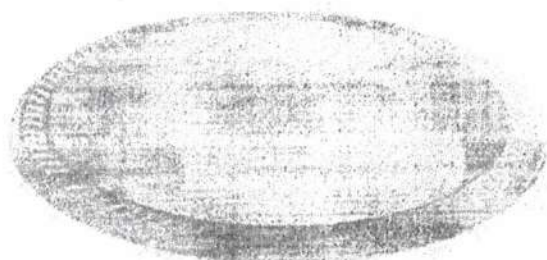
**MARA GABRILLE**
PROCESSO N° 163/2024**CONFERE COM O ORIGINAL****Magalu**
Garantea sua
compra,
do
pedido
à
entrega.**Devolução**
Gratuitaem até 7
dias depois
de receber
o produto.Vendido por **Climpo - Casa Da Limpeza**

Entregue por

Magalu

O Magalu garante a sua compra, do pedido à entrega. Saiba mais

1x de R\$ 1,97 sem juros

ou R\$ 1,97 no Pix

Cor: Transparente



Pecas: 200 unidades

200 unidades

AliExpress

Vendido e entregue por

O Magalu garante a sua compra, do pedido à entrega. Saiba mais

R\$ 43,45 em 7x de R\$ 6,21 sem juros

ou R\$ 43,45 no Pix

MARA GABRILLE
PROCESSO Nº 163/2024

CONFERE COM O ORIGINAL

Magazine Luiza S/A - CNPJ: 47.960.950/1088-36

Endereço: Rua Arnulfo de Lima, 2385 - Vila Santa Cruz, Franca/SP - CEP 14.403-471

® Magazine Luiza – Todos os direitos reservados. Endereço eletrônico: <https://www.magazineluiza.com.br>

MARA GABRILLE
PROCESSO N° 163/2024

CONFERE COM O ORIGINAL



ASSOCIAÇÃO DE PAIS E AMIGOS DOS EXCEPCIONAIS DE GUAÍRA
Fundada em 06/12/76 – Autorização para funcionamento: Portaria DRE 30/06 – Publicado DOE 03/07/82 Filiada à
Federação Nacional das APAEs sob n. 322 Registros: Conselho Nacional do Serviço Social MEC –
n. 243708 / Conselho Municipal de Assistência Social - n. 005
Declarada: Entidade de Fins Filantrópicos – 20/06/95 - Utilidade Pública Federal – Lei n. 91108
Utilidade Pública Estadual - Lei n. 2426 - Utilidade Pública Municipal – Lei n. 1100
Rua Alexandre Muraishi nº 00250 – Centro - CEP: 14790-000
Cx Postal 101 / Fone/Fax: (17) 3331-2760 – CNPJ / 48.448.526 /0001-65 - GUAÍRA / SP
e-mail: secretaria@apaeguaira.org.br site: www.apaeguaira.org.br

MARA GABRILLE
PROCESSO Nº 163/2024

DECLARAÇÃO APLICAÇÃO DOS RECURSOS

Na qualidade de representante legal da OSC denominada Associação de Pais e Amigos dos Excepcionais de Guaíra - APAE, inscrita no CNPJ nº 48.448.526/0001-65, eu Edvar Garcia De Paula, portador da Carteira de Identidade RG nº [REDACTED] e inscrito no CPF. [REDACTED] DECLARO para fins de prova junto à Prefeitura Municipal de Guaíra-SP, para os efeitos e sob penas da Lei, que foram cumpridos os objetivos previstos, quanto à aplicação dos recursos repassados e prestação de contas pelo Município de Guaíra-SP conforme Artigo 51 da Lei n.º 13.019/2014 e Artigos 63 a 68 da Lei n.º 13.019/2014.

Guaíra/SP, 13 de Agosto de 2025.

ASSINATURA NO OFÍCIO
EDVAR GARCIA DE PAULA
PRESIDENTE
CPF Nº: [REDACTED]

Edvar Garcia de Paula
RG: [REDACTED] - SSP/SP
CPF: [REDACTED]



Secretaria da Fazenda e Planejamento do Estado de São Paulo

Débitos Tributários Não Inscritos na Dívida Ativa do Estado de São Paulo

CNPJ: 48.448.526/0001-65

Ressalvado o direito da Secretaria da Fazenda e Planejamento do Estado de São Paulo de apurar débitos de responsabilidade da pessoa jurídica acima identificada, é certificado que **não constam débitos** declarados ou apurados pendentes de inscrição na Dívida Ativa de responsabilidade do estabelecimento matriz/filial acima identificado.

Certidão nº 25080304535-09

Data e hora da emissão 06/08/2025 14:50:34

Validade 6 (seis) meses, contados da data de sua expedição.

Qualquer rasura ou emenda invalidará este documento.

A aceitação desta certidão está condicionada à verificação de sua autenticidade no sítio www.pfe.fazenda.sp.gov.br

[Voltar](#)[Imprimir](#)

Certificado de Regularidade do FGTS - CRF

Inscrição: 48.448.526/0001-65
Razão Social: ASSOCIACAO DE PAIS E AMIGOS DOS EXCEPCIONAIS DE GUAIRA
Endereço: RUA ALEXANDRE MURAISHI 250 / CENTRO / GUAIRA / SP / 14790-000

A Caixa Econômica Federal, no uso da atribuição que lhe confere o Art. 7, da Lei 8.036, de 11 de maio de 1990, certifica que, nesta data, a empresa acima identificada encontra-se em situação regular perante o Fundo de Garantia do Tempo de Serviço - FGTS.

O presente Certificado não servirá de prova contra cobrança de quaisquer débitos referentes a contribuições e/ou encargos devidos, decorrentes das obrigações com o FGTS.

Validade: 21/07/2025 a 19/08/2025

Certificação Número: 2025072119020377472385

Informação obtida em 06/08/2025 14:48:04

A utilização deste Certificado para os fins previstos em Lei esta condicionada a verificação de autenticidade no site da Caixa:
www.caixa.gov.br



PREFEITURA DO MUNICÍPIO DE GUAÍRA

MUNICIPIO DE GUAIRA

Av. Gabriel Garcia Leal, 676 - MARACA - GUAIRA

CNPJ: 48.344.014/0001-59



CERTIDÃO NEGATIVA DE TRIBUTOS MUNICIPAIS

RELATIVA AOS CADASTROS MOBILIÁRIO, IMOBILIÁRIO E DIVERSOS

Código de Cadastro

000005695

Contribuinte

APAE-ASSOCIAÇÃO DE PAIS E AMIGOS DOS EXCEPCIONAIS

Logradouro

Av. ALEXANDRE MURAISHI

Bairro

CENTRO

Cidade

GUAIRA

CPF/CNPJ

48.448.526/0001-65

Número

Complemento

0250

CEP

14790000

UF

SP

CERTIFICO, para os devidos fins, a pedido via internet, que revendo os assentamentos existentes nesta Seção, deles verifiquei constar que o contribuinte acima descrito, encontra-se quite com o Erário Municipal, até a presente data, relativamente ao Tributos Municipais Mobiliários, Imobiliários e Diversos.

ATENÇÃO : Fica ressalvado o direito da Fazenda Municipal exigir a qualquer tempo, créditos tributários que venham a ser apurados

Emitida às 14:57:47 do dia 06/08/2025

Válida até 05/09/2025

Código de Controle da Certidão/Número 7755844983EF1DB0

Certidão emitida gratuitamente.

Atenção qualquer rasura ou emenda invalidará este documento.



PODER JUDICIÁRIO
JUSTIÇA DO TRABALHO

CERTIDÃO NEGATIVA DE DÉBITOS TRABALHISTAS

Nome: ASSOCIACAO DE PAIS E AMIGOS DOS EXCEPCIONAIS DE GUAIRA
(MATRIZ E FILIAIS)

CNPJ: 48.448.526/0001-65

Certidão nº: 45329428/2025

Expedição: 06/08/2025, às 15:00:47

Validade: 02/02/2026 - 180 (cento e oitenta) dias, contados da data de sua expedição.

Certifica-se que **ASSOCIACAO DE PAIS E AMIGOS DOS EXCEPCIONAIS DE GUAIRA (MATRIZ E FILIAIS)**, inscrito(a) no CNPJ sob o nº **48.448.526/0001-65**, **NÃO CONSTA** como inadimplente no Banco Nacional de Devedores Trabalhistas.

Certidão emitida com base nos arts. 642-A e 883-A da Consolidação das Leis do Trabalho, acrescentados pelas Leis ns.º 12.440/2011 e 13.467/2017, e no Ato 01/2022 da CGJT, de 21 de janeiro de 2022. Os dados constantes desta Certidão são de responsabilidade dos Tribunais do Trabalho.

No caso de pessoa jurídica, a Certidão atesta a empresa em relação a todos os seus estabelecimentos, agências ou filiais.

A aceitação desta certidão condiciona-se à verificação de sua autenticidade no portal do Tribunal Superior do Trabalho na Internet (<http://www.tst.jus.br>).

Certidão emitida gratuitamente.

INFORMAÇÃO IMPORTANTE

Do Banco Nacional de Devedores Trabalhistas constam os dados necessários à identificação das pessoas naturais e jurídicas inadimplentes perante a Justiça do Trabalho quanto às obrigações estabelecidas em sentença condenatória transitada em julgado ou em acordos judiciais trabalhistas, inclusive no concernente aos recolhimentos previdenciários, a honorários, a custas, a emolumentos ou a recolhimentos determinados em lei; ou decorrentes de execução de acordos firmados perante o Ministério Público do Trabalho, Comissão de Conciliação Prévia ou demais títulos que, por disposição legal, contiver força executiva.



MINISTÉRIO DA FAZENDA
Secretaria da Receita Federal do Brasil
Procuradoria-Geral da Fazenda Nacional

**CERTIDÃO POSITIVA COM EFEITOS DE NEGATIVA DE DÉBITOS RELATIVOS AOS TRIBUTOS
FEDERAIS E À DÍVIDA ATIVA DA UNIÃO**

Nome: ASSOCIACAO DE PAIS E AMIGOS DOS EXCEPCIONAIS DE GUAIRA
CNPJ: 48.448.526/0001-65

Ressalvado o direito de a Fazenda Nacional cobrar e inscrever quaisquer dívidas de responsabilidade do sujeito passivo acima identificado que vierem a ser apuradas, é certificado que:

1. constam débitos administrados pela Secretaria da Receita Federal do Brasil (RFB) com exigibilidade suspensa nos termos do art. 151 da Lei nº 5.172, de 25 de outubro de 1966 - Código Tributário Nacional (CTN), ou objeto de decisão judicial que determina sua desconsideração para fins de certificação da regularidade fiscal, ou ainda não vencidos; e
2. não constam inscrições em Dívida Ativa da União (DAU) na Procuradoria-Geral da Fazenda Nacional (PGFN).

Conforme disposto nos arts. 205 e 206 do CTN, este documento tem os mesmos efeitos da certidão negativa.

Esta certidão é válida para o estabelecimento matriz e suas filiais e, no caso de ente federativo, para todos os órgãos e fundos públicos da administração direta a ele vinculados. Refere-se à situação do sujeito passivo no âmbito da RFB e da PGFN e abrange inclusive as contribuições sociais previstas nas alíneas 'a' a 'd' do parágrafo único do art. 11 da Lei nº 8.212, de 24 de julho de 1991.

A aceitação desta certidão está condicionada à verificação de sua autenticidade na Internet, nos endereços <<http://rfb.gov.br>> ou <<http://www.pgfn.gov.br>>.

Certidão emitida gratuitamente com base na Portaria Conjunta RFB/PGFN nº 1.751, de 2/10/2014.

Emitida às 11:00:58 do dia 16/07/2025 <hora e data de Brasília>.

Válida até 12/01/2026.

Código de controle da certidão: **BFC0.3DFF.B0E4.6DAE**

Qualquer rasura ou emenda invalidará este documento.

Detalhe da Guia Emitida

Empregador: 48.448.526

Vencimento da Guia: 20/08/2025

Número da Guia: 0125072982995078-3

Nome Empregador: ASSOCIACAO DE PAIS E AMIGOS DOS EXCEPCIONAIS DE GU

Total Parcelado: 0,00

Data Emissão: 29/07/2025 13:25:20 (Brasília)

Qtd. Trabalhadores FGTS: 79

Origem: Gestão de Guias

Total da Guia (FGTS + Consignado): 18.530,02

Emitida por: 52.382.769/0001-15 - ESCRITORIO CONTABIL

Relação de Trabalhadores

Estabelecimento: 48.448.526/0001-65		Tomador: Sem Tomador											
Comp. Apuração	Comp. Referência	Nome Trabalhador	Matricula	CPF	Categoria	Vencimento	Tipo Depósito	Base Remuneração Total	Valor FGTS na Guia	Juros	Atualiz. Monetária	Multa	Total
07/2025		ADRIANA SORTINO	0008300325		101	20/08/2025	Mensal	1.128,90	90,31	0,00	0,00	0,00	90,31
07/2025		ANA FLAVIA JAPOLLA ISRAEL	0008300306		101	20/08/2025	Mensal	3.902,24	312,17	0,00	0,00	0,00	312,17
07/2025		ANA LAURA EVANGELISTA RIBEIRO	0008300228		101	20/08/2025	Mensal	3.382,92	270,63	0,00	0,00	0,00	270,63
07/2025		ANA LAURA PEREIRA DA CRUZ	0008300217		101	20/08/2025	Mensal	1.422,36	113,78	0,00	0,00	0,00	113,78
07/2025		ANA LAURA PEREIRA DA CRUZ	0008300304		101	20/08/2025	Mensal	2.032,20	162,57	0,00	0,00	0,00	162,57
07/2025		ANA PAULA DA SILVA FERREIRA MENDES	0008300318		101	20/08/2025	Mensal	1.354,68	108,37	0,00	0,00	0,00	108,37
07/2025		ANTONIO DONIZETI ARCHANGELO	0008300277		101	20/08/2025	Mensal	2.416,88	193,35	0,00	0,00	0,00	193,35
07/2025		BARBARA MENDES DE LIMA	0008300243		101	20/08/2025	Mensal	4.027,50	322,20	0,00	0,00	0,00	322,20
07/2025		BERNARDETE DO CARMO MORTARI BORBA	0008300021		101	20/08/2025	Mensal	3.211,92	256,95	0,00	0,00	0,00	256,95
07/2025		BIANCA MORRISON TAVARES PEREIRA	0008300292		101	20/08/2025	Mensal	4.019,50	321,56	0,00	0,00	0,00	321,56
07/2025		CARMEN GIAGIO RODRIGUES	0008300125		101	20/08/2025	Mensal	2.346,84	187,74	0,00	0,00	0,00	187,74
07/2025		CLAUDIA ALVES DE SOUZA	0008300163		101	20/08/2025	Mensal	1.862,64	149,01	0,00	0,00	0,00	149,01
07/2025		CLAUDIANE CARDOSO CIPRIANO	0008300064		101	20/08/2025	Mensal	2.431,04	194,48	0,00	0,00	0,00	194,48
07/2025		CRISTINA DA ROCHA	0008300284		101	20/08/2025	Mensal	2.032,20	162,57	0,00	0,00	0,00	162,57
07/2025		DAIANA CANDIDA ROMAO DA SILVA COSTA	0008300260		101	20/08/2025	Mensal	2.032,20	162,57	0,00	0,00	0,00	162,57
07/2025		DANIELA AMARO CORONA NUNES	0008300197		101	20/08/2025	Mensal	2.133,72	170,69	0,00	0,00	0,00	170,69
07/2025		DANIELA CAMPOS DA SILVA	0008300234		101	20/08/2025	Mensal	2.133,72	170,69	0,00	0,00	0,00	170,69
07/2025		DEBORA ROMAO DA SILVA	0008300205		101	20/08/2025	Mensal	2.133,72	170,69	0,00	0,00	0,00	170,69
07/2025		DENISE APARECIDA DOS SANTOS OLIVEIRA	0008300066		101	20/08/2025	Mensal	5.745,54	459,64	0,00	0,00	0,00	459,64
07/2025		DENISE DA SILVA BENTO	0008300310		101	20/08/2025	Mensal	2.032,20	162,57	0,00	0,00	0,00	162,57
07/2025		EDNEIA BENEDITO DA SILVA	0008300311		101	20/08/2025	Mensal	1.128,90	90,31	0,00	0,00	0,00	90,31
07/2025		ELIANA SILVA GELONI	0008300263		101	20/08/2025	Mensal	2.069,20	165,53	0,00	0,00	0,00	165,53
07/2025		ELIANE CAVALCANTE DE ALBUQUERQUE	0008300282		101	20/08/2025	Mensal	2.032,20	162,57	0,00	0,00	0,00	162,57
07/2025		ELISA MARA JUSTINO DE OLIVEIRA	0008300144		101	20/08/2025	Mensal	7.295,83	583,66	0,00	0,00	0,00	583,66
07/2025		ELISANGELA DE SOUZA LEAL	0008300027		101	20/08/2025	Mensal	2.666,88	213,35	0,00	0,00	0,00	213,35
07/2025		ELZA DOS REIS CARDOSO RIBEIRO CIPRIAN	0008300139		101	20/08/2025	Mensal	1.747,91	139,83	0,00	0,00	0,00	139,83
07/2025		ERICA CRISTINA DA SILVA ANGELINO OLIVEI	0008300303		101	20/08/2025	Mensal	2.325,16	186,01	0,00	0,00	0,00	186,01
07/2025		EVELINE DE MATOS MENDES	0008300174		101	20/08/2025	Mensal	2.770,64	221,65	0,00	0,00	0,00	221,65
07/2025		EVERTON GONCALVES DOS SANTOS	0008300224		101	20/08/2025	Mensal	2.130,60	170,44	0,00	0,00	0,00	170,44
07/2025		FERNANDA FERREIRA JAMBERCI	0008300235		101	20/08/2025	Mensal	2.133,72	170,69	0,00	0,00	0,00	170,69
07/2025		FLAVIA AICO MURAIISHI VALIZE	0008300319		101	20/08/2025	Mensal	3.162,33	252,98	0,00	0,00	0,00	252,98
07/2025		GILDA DOS SANTOS SILVERIO	0008300035		101	20/08/2025	Mensal	3.413,88	273,11	0,00	0,00	0,00	273,11
07/2025		ISABELLE LOUISE FERREIRA SILVA	0008300272		101	20/08/2025	Mensal	3.195,00	255,60	0,00	0,00	0,00	255,60
07/2025		ISADORA DE FREITAS VARANDA	0008300300		101	20/08/2025	Mensal	1.449,48	115,95	0,00	0,00	0,00	115,95
07/2025		IVETE DOMICIANO	0008300100		101	20/08/2025	Mensal	2.673,20	213,85	0,00	0,00	0,00	213,85
07/2025		JANAINA CRISTINA MARQUES DE PAULA	0008300321		101	20/08/2025	Mensal	2.370,89	189,65	0,00	0,00	0,00	189,65
07/2025		JANE CLEIDE DA SILVA SANTOS	0008300323		101	20/08/2025	Mensal	1.852,00	148,16	0,00	0,00	0,00	148,16
07/2025		JIVAGO OSORIO DE OLIVEIRA	0008300105		101	20/08/2025	Mensal	5.059,39	404,75	0,00	0,00	0,00	404,75

MARA GABRILLE
PROCESSO N° 163/2024

Detalhe da Guia Emitida

Empregador: 48.448.526 **Nome Empregador:** ASSOCIACAO DE PAIS E AMIGOS DOS EXCEPCIONAIS DE GU

Vencimento da Guia: 20/08/2025 **Total Parcelado:** 0,00 **Total da Guia (FGTS + Consignado):** 18.530,02

Número da Guia: 0125072982995078-3 **Data Emissão:** 29/07/2025 13:25:20 (Brasília) **Emitida por:** 52.382.769/0001-15 - ESCRITORIO CONTABIL

Relação de Trabalhadores

Estabelecimento: 48.448.526/0001-65		Tomador: Sem Tomador											
Comp. Apuração	Comp. Referência	Nome Trabalhador	Matrícula	CPF	Categoria	Vencimento	Tipo Depósito	Base Remuneração Total	Valor FGTS na Guia	Juros	Atualiz. Monetária	Multa	Total
07/2025		JOSIANE DA SILVA CIPRIANO	0008300039		101	20/08/2025	Mensal	2.438,28	195,06	0,00	0,00	0,00	195,06
07/2025		JULIANA GUEDES VIANA	0008300134		101	20/08/2025	Mensal	3.825,00	306,00	0,00	0,00	0,00	306,00
07/2025		JULIANA PLACIDINO TEIXEIRA	0008300262		101	20/08/2025	Mensal	2.067,76	165,42	0,00	0,00	0,00	165,42
07/2025		LAIS ANGELINO DE OLIVEIRA	0008300327		101	20/08/2025	Mensal	1.852,00	148,16	0,00	0,00	0,00	148,16
07/2025		LARA SLEMAN VILAS BOAS	0008300276		101	20/08/2025	Mensal	6.383,98	510,71	0,00	0,00	0,00	510,71
07/2025		LIDIANE ROSA MATEUS	0008300090		101	20/08/2025	Mensal	2.336,76	186,94	0,00	0,00	0,00	186,94
07/2025		LIS AMANDA ARRUDA REZENDE	0008300330		101	20/08/2025	Mensal	1.852,00	148,16	0,00	0,00	0,00	148,16
07/2025		LISIANE VILELA ZAMPIERI DOS SANTOS	0008300238		101	20/08/2025	Mensal	2.844,72	227,57	0,00	0,00	0,00	227,57
07/2025		LUCIENE APARECIDA MORTARI CIPRIANO	0008300016		101	20/08/2025	Mensal	1.588,32	127,06	0,00	0,00	0,00	127,06
07/2025		LUZIA MARIA GONCALVES	0008300034		101	20/08/2025	Mensal	2.930,35	234,42	0,00	0,00	0,00	234,42
07/2025		MAIRA APARECIDA FERREIRA PAIXAO	0008300160		101	20/08/2025	Mensal	2.235,24	178,81	0,00	0,00	0,00	178,81
07/2025		MAIRA APARECIDA FERREIRA PAIXÃO	0008300329		101	20/08/2025	Mensal	1.900,00	152,00	0,00	0,00	0,00	152,00
07/2025		MAIRA CRISTINA DE OLIVEIRA	0008300227		101	20/08/2025	Mensal	2.536,61	202,92	0,00	0,00	0,00	202,92
07/2025		MAIRA CRISTINA DOS SANTOS MUSA	0008300259		101	20/08/2025	Mensal	8.844,23	707,53	0,00	0,00	0,00	707,53
07/2025		MAISA JACOVASSI ALVES DE LIMA	0008300256		101	20/08/2025	Mensal	2.032,20	162,57	0,00	0,00	0,00	162,57
07/2025		MARCELÔ EVANGELISTA DE OLIVEIRA	0008300258		101	20/08/2025	Mensal	3.007,60	240,60	0,00	0,00	0,00	240,60
07/2025		MARISA ANGELA DA PAIXAO SEBASTIAO	0008300102		101	20/08/2025	Mensal	2.336,76	186,94	0,00	0,00	0,00	186,94
07/2025		MAURO DE MATOS	0008300143		101	20/08/2025	Mensal	2.222,28	177,78	0,00	0,00	0,00	177,78
07/2025		NICOLE SILVA ALVES	0008300309		101	20/08/2025	Mensal	6.324,31	505,94	0,00	0,00	0,00	505,94
07/2025		OSMARLEI DOS SANTOS GIAGIO	0008300245		101	20/08/2025	Mensal	6.390,12	511,20	0,00	0,00	0,00	511,20
07/2025		PALOMA FERNANDES DE SOUZA	0008300322		101	20/08/2025	Mensal	2.013,68	161,09	0,00	0,00	0,00	161,09
07/2025		PATRICIA APARECIDA GARCIA ARATANI	0008300161		101	20/08/2025	Mensal	4.782,00	382,56	0,00	0,00	0,00	382,56
07/2025		RAYSSA MOURA ALVES	0008300280		101	20/08/2025	Mensal	2.032,20	162,57	0,00	0,00	0,00	162,57
07/2025		RENATA CRAVO SIQUEIRA SAUD	0008300170		101	20/08/2025	Mensal	5.917,01	473,36	0,00	0,00	0,00	473,36
07/2025		RENATA CRISTINA TEIXEIRA BENEDITO	0008300326		101	20/08/2025	Mensal	926,00	74,08	0,00	0,00	0,00	74,08
07/2025		ROSANA MARIA DAMASCENO SANT ANA	0008300251		101	20/08/2025	Mensal	5.751,00	460,08	0,00	0,00	0,00	460,08
07/2025		ROSANGELA MARIA RIQUEL	0008300185		101	20/08/2025	Mensal	3.656,50	292,52	0,00	0,00	0,00	292,52
07/2025		ROSIMEIRE ROSA DE SOUSA DA SILVA	0008300198		101	20/08/2025	Mensal	2.680,84	212,86	0,00	0,00	0,00	212,86
07/2025		SELMA MARTINS DA SILVA VERONEZ	0008300223		101	20/08/2025	Mensal	2.844,72	227,57	0,00	0,00	0,00	227,57
07/2025		SIMONE CRISTINA DE SOUSA BARBOSA	0008300140		101	20/08/2025	Mensal	2.235,24	178,81	0,00	0,00	0,00	178,81
07/2025		SIMONE CRISTINA DE SOUSA BARBOSA	0008300320		101	20/08/2025	Mensal	1.493,64	119,49	0,00	0,00	0,00	119,49
07/2025		SUZANA MARIA BERALDO LOPES	0008300216		101	20/08/2025	Mensal	2.208,24	176,65	0,00	0,00	0,00	176,65
07/2025		TAIARA BENEDITA MENDES	0008300312		101	20/08/2025	Mensal	1.693,35	135,46	0,00	0,00	0,00	135,46
07/2025		TAILARA DA SILVA MACIEL	0008300289		101	20/08/2025	Mensal	2.032,20	162,57	0,00	0,00	0,00	162,57
07/2025		TAIZA MARIA QUACIO LELIS	0008300176		101	20/08/2025	Mensal	5.685,27	454,82	0,00	0,00	0,00	454,82
07/2025		TATIANA CRISTINA SEBASTIAO	0008300264		101	20/08/2025	Mensal	2.032,20	162,57	0,00	0,00	0,00	162,57
07/2025		TAYANE KESLEY MARTINS SILVA	0008300324		101	20/08/2025	Mensal	1.852,00	148,16	0,00	0,00	0,00	148,16
07/2025		THAINARA MARA FIGUEIREDO	0008300291		101	20/08/2025	Mensal	5.367,55	429,40	0,00	0,00	0,00	429,40

MARA GABRILLE
PROCESSO N° 163/2024

Detalhe da Guia Emitida

Empregador: 48.448.526 Nome Empregador: ASSOCIACAO DE PAIS E AMIGOS DOS EXCEPCIONAIS DE GU
Vencimento da Guia: 20/08/2025 Total Parcelado: 0,00 Qtd. Trabalhadores FGTS: 79 Origem: Gestão de Guias
Número da Guia: 0125072982995078-3 Data Emissão: 29/07/2025 13:25:20 (Brasília) Emitida por: 52.382.769/0001-15 - ESCRITORIO CONTABIL Total da Guia (FGTS + Consignado): 18.530,02

Relação de Trabalhadores

Estabelecimento: 48.448.526/0001-65		Tomador: Sem Tomador											
Comp. Apuração	Comp. Referência	Nome Trabalhador	Matrícula	CPF	Categoria	Vencimento	Tipo Depósito	Base Remuneração Total	Valor FGTS na Guia	Juros	Atualiz. Monetária	Multa	Total
07/2025		THALITA DOS SANTOS FERREIRA VITORINO	0008300278		101	20/08/2025	Mensal	1.219,32	97,54	0,00	0,00	0,00	97,54
07/2025		THIAGO AUGUSTO GONÇALVES DOS SANTO	0008300328		101	20/08/2025	Mensal	2.200,00	176,00	0,00	0,00	0,00	176,00
07/2025		VANESSA CRISTINA BRAGA	0008300317		101	20/08/2025	Mensal	587,04	46,96	0,00	0,00	0,00	46,96
		Total do Tomador		Sem Tomador				226.398,45	18.111,54	0,00	0,00	0,00	18.111,54
		Total do Estabelecimento		48.448.526/0001-65				226.398,45	18.111,54	0,00	0,00	0,00	18.111,54
				Total FGTS				226.398,45	18.111,54	0,00	0,00	0,00	18.111,54

MARA GABRILLE
PROCESSO N° 163/2024

Empregador: 48.448.526 Nome Empregador: ASSOCIACAO DE PAIS E AMIGOS DOS EXCEPCIONAIS DE GU Qtd. Trabalhadores FGTS: 79 Origem: Gestão de Guias
Vencimento da Guia: 20/08/2025 Total Parcelado: 0,00 Total da Guia (FGTS + Consignado): 18.530,02
Número da Guia: 0125072982995078-3 Data Emissão: 29/07/2025 13:25:20 (Brasília) Emitida por: 52.382.769/0001-15 - ESCRITORIO CONTABIL

Relação de Categorias

Estabelecimento: 48.448.526/0001-65

Comp. Apuração	Categoria	Qtd. Trabalhadores	Base Remuneração Total	FGTS Mensal na Guia	FGTS Rescisório na Guia	Ind. Compensatória na Guia	Juros	Atualiz. Monetária	Multa	Total
07/2025	101	79	226.398,45	18.111,54	0,00	0,00	0,00	0,00	0,00	18.111,54
	Total FGTS		226.398,45	18.111,54	0,00	0,00	0,00	0,00	0,00	18.111,54

Descrição das categorias:

- 31 - Empregado - Geral, inclusive o empregado público da administração direta ou indireta contratado pelo CLT
- 32 - Empregado - Trabalhador rural por pequeno prazo da Lei 11.718/2008
- 33 - Empregado - Aprendiz
- 34 - Empregado - Doméstico
- 35 - Empregado - Contrato a termo firmado nos termos da Lei 9.601/1998
- 36 - Trabalhador temporário - Contrato nos termos da Lei 6.519/1974
- 37 - Empregado - Contrato de trabalho Verde e Amarelo - sem acordo para antecipação mensal da multa rescisória do FGTS
- 38 - Empregado - Contrato de trabalho Verde e Amarelo - com acordo para antecipação mensal da multa rescisória do FGTS
- 39 - Empregado - Contrato de trabalho intermitente
- 40 - Trabalhador avulso portuário
- 41 - Trabalhador avulso não portuário
- 42 - Servidor público titular de cargo efetivo, magistrado, ministro de Tribunal de Contas, conselheiro de Tribunal de Contas e membro do Ministério Público
- 43 - Servidor público ocupante de cargo exclusivo em comissão
- 44 - Exerceente de mandato eletivo
- 45 - Servidor público exerceente de mandato eletivo, inclusive com exercício de cargo em comissão
- 46 - Servidor público indicado para conselho ou órgão deliberativo, na condição de representante do governo, órgão ou entidade da administração pública
- 47 - Servidor público contratado por tempo determinado, sujeito a regime administrativo especial definido em lei própria
- 48 - Militar
- 49 - Conscrito
- 50 - Agente público - Outros
- 51 - Servidor público eventual
- 52 - Ministros, juizes, procuradores, promotores ou oficiais de justiça à disposição da Justiça Eleitoral
- 53 - Auxiliar local
- 54 - Dirigente Sindical - Informação prestada pelo sindicato
- 55 - Trabalhador exerceente em outro órgão/órgão auxiliar - Informação prestada pelo cessante/destino
- 56 - Contribuinte individual - Autônomo em geral, exceto se enquadrado em uma das demais categorias de contribuinte individual
- 57 - Contribuinte individual - Transportador autônomo de passageiros
- 58 - Contribuinte individual - Transportador autônomo de carga
- 59 - Contribuinte individual - Diretor não empregado, com FGTS
- 60 - Contribuinte individual - Diretor não empregado, sem FGTS
- 61 - Contribuinte individual - Empresário, sócio e membro de conselho de administração ou fiscal
- 62 - Contribuinte individual - Cooperado que presta serviços por intermédio de cooperativa de trabalho
- 63 - Contribuinte individual - Transportador cooperado que presta serviços por intermédio de cooperativa de trabalho
- 64 - Contribuinte individual - Cooperado filiado a cooperativa de produção
- 65 - Contribuinte individual - Microempreendedor individual
- 66 - Contribuinte individual - Magistrado classista temporário da Justiça do Trabalho ou da Justiça Eleitoral que seja aposentado de qualquer regime previdenciário
- 67 - Contribuinte individual - Associado eleito para direção de cooperativa, associação ou entidade de classe de qualquer natureza ou finalidade, bem como o síndico ou administrador eleito para exercer atividade de direção condominial, desde que recebam remuneração
- 68 - Contribuinte individual - Membro de conselho tutelar, nos termos da Lei 8.069/1990
- 69 - Ministro de confissão religiosa ou membro de vida consagrada, de congregação ou de ordem religiosa
- 70 - Estagiário
- 71 - Médico residente
- 72 - Bolsista, nos termos da Lei 8.958/1994
- 73 - Participante de curso de formação, como etapa de concurso público, sem vínculo de empregatário
- 74 - Atleta não profissional em formação que receba bolsa

MARA GABRILLE
PROCESSO N° 163/2024

Detalhe da Guia Emitida

Empregador: 48.448.526 Nome Empregador: ASSOCIACAO DE PAIS E AMIGOS DOS EXCEPCIONAIS DE GU Qtd. Trabalhadores FGTS: 79 Origem: Gestão de Guias
 Vencimento da Guia: 20/08/2025 Total Parcelado: 0,00 Total da Guia (FGTS + Consignado): 18.530,02
 Número da Guia: 0125072982995078-3 Data Emissão: 29/07/2025 13:25:20 (Brasília) Emitida por: 52.382.769/0001-15 - ESCRITORIO CONTABIL

Relação de Estabelecimentos

Comp. Apuração	Estabelecimento	Qtd. Trabalhadores	Base Remuneração Total	FGTS Mensal na Guia	FGTS Rescisório na Guia	Ind. Compensatória na Guia	Juros	Atualiz. Monetária	Multa	Total
07/2025	48.448.526/0001-65	79	226.398,45	18.111,54	0,00	0,00	0,00	0,00	0,00	18.111,54
		Total FGTS	226.398,45	18.111,54	0,00	0,00	0,00	0,00	0,00	18.111,54

MARA GABRILLE
PROCESSO N° 163/2024

Detalhe da Guia Emitida

Empregador: 48.448.526 **Nome Empregador:** ASSOCIACAO DE PAIS E AMIGOS DOS EXCEPCIONAIS DE GU **Qtd. Trabalhadores FGTS:** 79 **Origem:** Gestão de Guias
Vencimento da Guia: 20/08/2025 **Total Parcelado:** 0,00 **Total da Guia (FGTS + Consignado):** 18.530,02
Número da Guia: 0125072982995078-3 **Data Emissão:** 29/07/2025 13:25:20 (Brasília) **Emitida por:** 52.382.769/0001-15 - ESCRITORIO CONTABIL

Relação de Tomadores de Serviço

Tomador:		Sem Tomador								
Comp. Apuração	Qtd. Trabalhadores	Base Remuneração Total	FGTS Mensal na Guia	FGTS Rescisório na Guia	Ind. Compensatória na Guia	Juros	Atualiz. Monetária	Multa	Total	
07/2025	79	226.398,45	18.111,54	0,00	0,00	0,00	0,00	0,00	18.111,54	
	Total FGTS	226.398,45	18.111,54	0,00	0,00	0,00	0,00	0,00	18.111,54	

MARA GABRILLE
PROCESSO N° 163/2024



ASSOCIAÇÃO DE PAIS E AMIGOS DOS EXCEPCIONAIS DE GUAÍRA
Anel Viário Júlio Robini – Prolongamento da Rua 26 s/n. – Centro – CEP: 14790-000 / Cx Postal 101
Fone/Fax: (17) 3331-2760 – CNPJ nº 48.448.526 / 0001-65 – Guaíra - SP
e-mail: apaeaguaira@netsite.com.br site: www.guaíra.apaebrasil.org.br

MEMÓRIA DE CÁLCULO

EXECUTORA: Associação de Pais e Amigos dos Excepcionais de Guaíra - APAE

PROCESSO Nº: 163/2024 Mara Gabrille

Mês de Execução: Julho/2025.

ITEM (Nota Fiscal/Recibo)	Fornecedor	ESPECIFICAÇÃO (Nota Explicativa)	Valor Pago Pela Parceria	Valor Total da Despesa	Pagamento Parcial							
					Ed.Município	Assis.Federal	Assis.Estadual	Assis.Municipal	Recurso da saúde	Ed.Estado	Recursos Próprios	Mara Gabrille
					Proc. 51/2022	Proc. 59/2022	Proc. 59/2022	Proc. 59/2022	Proc. 26/2024	Proc.2021/47462	RP	Proc. 163/2024
Nº da Nota Fiscal ou Recibo	Nome do Fornecedor/Funcionário	Explicação sobre a aquisição do Produto/Serviço/RH	Valor	Valor	Valor	Valor	Valor	Valor	Valor	Valor	Valor	Valor
237	Danilo Bernardes de Sousa	Material De Expediente	R\$ 230,00	R\$ 230,00	R\$ -	R\$ -	R\$ -	R\$ -	R\$ -	R\$ -	R\$ -	R\$ 230,00
994	R.R.V. Hortifrutgranjeiros de Guaíra LT	Alimentação	R\$ 732,87	R\$ 732,87	R\$ -	R\$ -	R\$ -	R\$ -	R\$ -	R\$ -	R\$ -	R\$ 732,87
16798	Supermercado Mutirão de Guaíra LTDA	Alimentação	R\$ 3.506,34	R\$ 3.506,34	R\$ -	R\$ -	R\$ -	R\$ -	R\$ -	R\$ -	R\$ -	R\$ 3.506,34
16797	Supermercado Mutirão de Guaíra LTDA	terial de Higiene e Limp	R\$ 77,88	R\$ 77,88	R\$ -	R\$ -	R\$ -	R\$ -	R\$ -	R\$ -	R\$ -	R\$ 77,88
3410	Mercearia e Varejao Avenida Guaíra LT	Alimentação	R\$ 550,00	R\$ 550,00	R\$ -	R\$ -	R\$ -	R\$ -	R\$ -	R\$ -	R\$ -	R\$ 550,00
6019	Randal de Oliveira Faleiros ME	terial de Higiene e Limp	R\$ 170,27	R\$ 1.587,67	R\$ 304,95	R\$ 100,00	R\$ -	R\$ -	R\$ -	R\$ -	R\$ 1.012,45	R\$ 170,27

ASSINATURA NO OFÍCIO

Edvar Garcia De Paula
CPF. [REDACTED]
Presidente

MARA GABRILLE
PROCESSO Nº 163/2024

ASSINATURA NO OFÍCIO

Marcos Antônio Ribeiro Sales
CPF. [REDACTED]
1º Tesoureiro