



ASSOCIAÇÃO DE PAIS E AMIGOS DOS EXCEPCIONAIS DE GUAÍRA

Fundada em: 06 de dezembro de 1976

Autorização de func. portaria DRE 30/06 Publicado DOE 03/07/82

Filiada: Federação Nacional das APAEs nº 005

Declarada: Entidade de fins filantrópicos 20/06/95

Utilidade pública federal - Lei nº 91108

Utilidade pública estadual - Lei nº 242

Utilidade pública municipal - Lei nº 1100

Guaíra, 10 de junho de 2025.

Ofício nº 184/2025

Assunto: Prestação de Contas Mensal

Competência: Maio/2025

Processo nº 163/2024

Objeto: Custeio de ações do serviço de proteção especial para pessoas com deficiência e suas Famílias

Vigência: 19/11/2024 a 18/11/2026

A Associação de Pais e Amigos dos Excepcionais de Guaíra, inscrita sob o CNPJ 48.448.526/0001-65, neste ato representada por seu representante legal (infra-assinado), vem por meio desse, apresentar a Prestação de Contas Mensal referente ao mês de **Maio 2025**.

Seguem os seguintes documentos:

DESCRIÇÃO

PÁGINAS

1. Relatório Mensal de Atividades..... 1 a 9.
2. Prestação de Contas Mensal – Municipal..... 10 a 56.

Edvar Garcia de Paula
Presidente

CPF: [REDACTED]

À
Diretoria de Assistência, Desenvolvimento e Inclusão Social.



ASSOCIAÇÃO DE PAIS E AMIGOS DOS EXCEPCIONAIS DE GUAÍRA

Fundada em: 06 de dezembro de 1976

Autorização de func. portaria DRE 30/06 Publicado DOE 03/07/82

Filiada: Federação Nacional das APAEs nº 005

Declarada: Entidade de fins filantrópicos 20/06/95

Utilidade pública federal - Lei nº 91108

Utilidade pública estadual - Lei nº 242

Utilidade pública municipal - Lei nº 1100

Mês de Referência: Maio / 2025

OSC: Associação de Pais e Amigos dos Excepcionais

Endereço: Rua Alexandre Muraishi nº 00250 Centro CNPJ: 48.448.526/0001-65

CEP: 14790000

Telefone: (17) 33312760

E-mail: secretaria@apaeguaira.org.br

Site: www.apaeguaira.org.br

Data da Fundação: 06.12.1976

Objeto: Custeio de ações ao Serviço de Proteção Social Especial para Pessoas com Deficiências e suas Famílias

Vigência inicial: (2anos) 24 meses

Valor inicial: R\$ 200.000,00

Assinatura: 19 de novembro de 2024

Federal
R\$ 200.000,00

Finalidades Estatutárias: De acordo com o Estatuto da APAE de Guairá- São Paulo está previsto no seu artigo 9º:

Art. 9º – São os seguintes os fins e objetivos desta APAE, nos limites territoriais do seu município, voltados à promoção de atividades de finalidades de relevância pública e social, em especial:

I – Promover a melhoria da qualidade de vida das pessoas com deficiência, preferencialmente intelectual e múltipla, e transtornos globais do desenvolvimento, em seus ciclos de vida: crianças, adolescentes, adultos e idosos, buscando assegurar-lhes o pleno exercício da cidadania;

II – Prestar serviço de habilitação e reabilitação ao público definido no inciso I deste artigo, e a promoção de sua integração à vida comunitária no campo da assistência social, realizando atendimento, assessoramento, defesa e garantia de direitos, de forma isolada ou cumulativa às pessoas com deficiência, preferencialmente intelectual e múltipla, e para suas famílias;

III – Prestar serviços de educação especial às pessoas com deficiência, preferencialmente intelectual e múltipla;

N.º previsto de atendidos	N.º executado de atendidos
40 usuários	40 usuários

Objetivo geral	Complementar custeio de ações do Serviço de Proteção Social Especial para pessoas com Deficiência e suas Famílias, proporcionando melhorias no serviço prestado.
-----------------------	--

EXECUÇÃO FÍSICA/OBJETO		
Atividades	Metas	
	Prevista	Executada
Aquisição de material de custeio	Identificação de itens de custeio	No mês de maio houve a identificação do item custeio alimentação, material de higienização e limpeza, expediente, didático.
	Cotação e aquisição de materiais didáticos, expediente, limpeza, higienização e gêneros alimentícios Cotação e aquisição de materiais didáticos, expediente, limpeza, higienização e gêneros alimentícios	No referido mês houve cotação e aquisição de material de higienização e limpeza; gêneros alimentícios, material de expediente e didático.



ASSOCIAÇÃO DE PAIS E AMIGOS DOS EXCEPCIONAIS DE GUAÍRA

Fundada em: 06 de dezembro de 1976

Autorização de func. portaria DRE 30/06 Publicado DOE 03/07/82

Filiada: Federação Nacional das APAEs nº 005

Declarada: Entidade de fins filantrópicos 20/06/95

Utilidade pública federal - Lei nº 91108

Utilidade pública estadual - Lei nº 242

Utilidade pública municipal - Lei nº 1100

	Utilização dos itens de custeio adquiridos	Utilização de material de higienização e limpeza e alimentação, material de expediente e didático.
	Envio de Prestação de Contas.	Envio de Prestação de Contas.

DESCRIÇÃO DAS ATIVIDADES EXECUTADAS

Com a presente emenda estamos proporcionando aos nossos atendidos uma alimentação ainda mais saudável, com alimentos ricos em nutrientes, como frutas, legumes, verduras e a introdução de mais dias na semana de carne vermelha, oferecendo nutrientes essenciais para o bom funcionamento do corpo, prevenindo doenças crônicas, contribuindo para uma melhor qualidade de vida, reduzindo o risco de problemas de saúde e aumentando a disposição e o bem-estar físico e mental. Com a aquisição de materiais de higienização e limpeza, foi assegurado o trabalho essencial com a complementação dos materiais adquiridos, proporcionando um ambiente seguro e saudável. Além de proporcionar um local agradável para os atendidos, uma boa higienização também contribui para a prevenção de doenças e para a promoção de um aprendizado eficaz. Realizou-se o pagamento dos talões de força e luz suprimindo aproximadamente o déficit orçamentário da Osc, assegurando o trabalho essencial por meio de atividades de convívio, de organização da vida cotidiana, cuidados pessoais, desenvolvimento do convívio familiar, grupal e social.

DIFICULDADES ENCONTRADAS

Não houve ponto dificultador

BENEFÍCIOS ALCANÇADOS

Ao garantir a qualidade dos serviços prestados, a APAE contribui para a inclusão social das pessoas com deficiência, promovendo seu desenvolvimento e bem-estar. Com a presente emenda é possível garantir melhoria no atendimento prestado aos usuários do serviço, proporcionando um ambiente saudável suprimindo e possibilitando o aprimoramento das atividades, a criatividade e habilidades da pessoa com deficiência para que ela tenha maior autonomia e independência. Tais resultados são potencializados visando a inclusão social, cultural atingindo os objetivos do serviço tipificado.

A estabilidade financeira proporcionada por um projeto de custeio contribui para o fortalecimento institucional, tornando-a mais resiliente e capaz de enfrentar desafios futuros além de um significativo impacto social.

APRESENTAR E AVALIAR OS RESULTADOS ALCANÇADOS E SEUS BENEFÍCIOS; OS IMPACTOS ECONÔMICOS OU SOCIAIS; O GRAU DE SATISFAÇÃO DO PÚBLICO-ALVO.

É possível garantir melhoria no atendimento prestado aos usuários do serviço, proporcionando um ambiente saudável suprimindo e possibilitando o aprimoramento das atividades, a criatividade e habilidades da pessoa com deficiência para que ela tenha maior autonomia e independência. Tais resultados são potencializados visando a inclusão social, cultural atingindo os objetivos do serviço tipificado.

INICIATIVAS PARA AUTO-SUSTENTAÇÃO DO PROJETO/SERVIÇO

Quanto a sustentação do presente projeto ressaltamos que o Serviço de Proteção Especial para pessoas com Deficiências e suas Famílias, recebe repasse das três esferas do governo sendo sua maior o repasse municipal para executar o serviço. Também almejamos novos projetos buscando fontes financiadora além de captar recursos junto a sociedade civil através de eventos, campanhas e promoções.



ASSOCIAÇÃO DE PAIS E AMIGOS DOS EXCEPCIONAIS DE GUAÍRA

Fundada em: 06 de dezembro de 1976

Autorização de func. portaria DRE 30/06 Publicado DOE 03/07/82

Filiada: Federação Nacional das APAEs nº 005

Declarada: Entidade de fins filantrópicos 20/06/95

Utilidade pública federal - Lei nº 91108

Utilidade pública estadual - Lei nº 242

Utilidade pública municipal - Lei nº 1100

INTEGRAÇÃO COM OUTRAS PARCERIAS

Ainda não houve.

COMUNICAÇÃO/DIVULGAÇÃO DO SERVIÇO

Ainda não houve

TRANSPARÊNCIA

Relatório de prestação de contas do início ao final de sua execução – após o recebimento do repasse entregue para administração pública com fotos que demonstrem o uso dos equipamentos pelo público-alvo.

JUSTIFICATIVAS

Ressaltamos que a OSC possui geração de energia pelos painéis solares, todavia quando for maior do que a consumida pelo imóvel, o excedente será injetado na rede da concessionária em troca de créditos para o OSC. Ressaltamos que isso não estava acontecendo, diante disso a OSC será ressarcida pela CPFL por alguns meses. Esse saldo da força e luz será apostilado futuramente.

LISTA DE USUÁRIOS ATENDIDOS DURANTE A PARCERIA

N.º	NOME	DN
01		25/10/1992
02		30/01/1990
03		18/02/1952
04		14/12/2006
05		06/01/1990
06		16/10/1984
07		02/05/1989
08		22/08/2001
10		23/03/1980
09		28/10/1976
10		06/09/1999
11		30/06/2004
12		02/08/1987
13		25/10/1974
14		10/11/1979
15		27/07/1989
16		20/01/2005
17		31/01/1997
18		12/07/2006
19		25/09/1965
21		16/06/1982
22		28/03/1988
23		21/11/1980
24		13/02/2004
25		06/05/1989
26		16/02/1998
27		27/02/1993
28		19/08/1992



ASSOCIAÇÃO DE PAIS E AMIGOS DOS EXCEPCIONAIS DE GUAÍRA

Fundada em: 06 de dezembro de 1976

Autorização de func. portaria DRE 30/06 Publicado DOE 03/07/82

Filiada: Federação Nacional das APAEs nº 005

Declarada: Entidade de fins filantrópicos 20/06/95

Utilidade pública federal - Lei nº 91108

Utilidade pública estadual - Lei nº 242

Utilidade pública municipal - Lei nº 1100

29		06/04/1984
30		28/10/1975
31		29/10/1971
32		15/09/1983
33		18/12/1989
34		07/08/1965
35		23/09/1986
36		21/05/1999
37		26/04/1990
38		21/11/1980
39		01/04/1997
40		15/04/2003

ANEXO: fotos

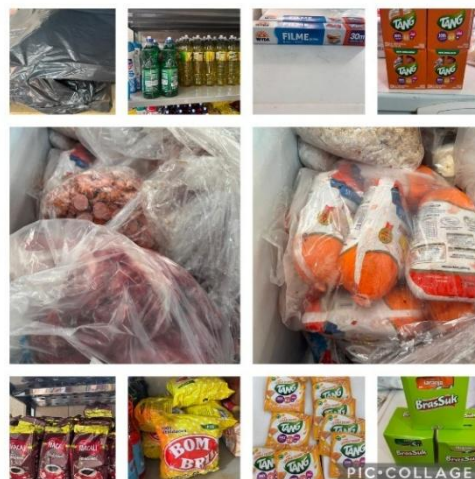
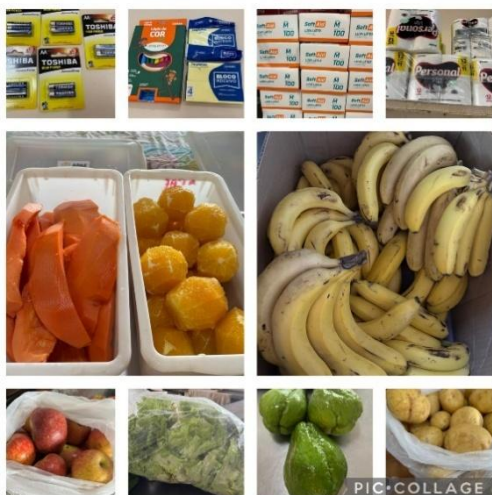



ASSOCIAÇÃO DE PAIS E AMIGOS DOS EXCEPCIONAIS DE GUAÍRA

Fundada em: 06 de dezembro de 1976

Autorização de func. portaria DRE 30/06 Publicado DOE 03/07/82

Filiada: Federação Nacional das APAEs nº 005

Declarada: Entidade de fins filantrópicos 20/06/95

Utilidade pública federal - Lei nº 91108

Utilidade pública estadual - Lei nº 242

Utilidade pública municipal - Lei nº 1100

APRESENTAÇÃO DO CARDÁPIO OSC

CARDÁPIO 1*

DIA	CAFÉ DA MANHÃ	ALMOÇO	LANCHE DA TARDE
S E G U N D A	Pão com Margarina Leite Achocolatado Pastosa: Banana c/ Aveia e Mel	Arroz / Feijão Strogonoff de Frango Batata Palha Salada de Alface com Tomate Sobremesa: Fruta do Dia Pastosa: Batata, Abobrinha, Cenoura e Alface	Bolo de Fubá com Goiabada Leite Achocolatado + Chá Pastosa: Frutas com Aveia (Banana e Mamão)
T E R Ç A	Pão com Margarina Leite Achocolatado Pastosa: Banana c/ Aveia e Mel	Arroz / Feijão Macarrão à Bolonhesa Salada de Repolho c/ Tomate Pastosa: Brócolis, Cenoura, Vagem e Alface	Torta de Frango Suco de Uva Pastosa: Mingau de Banana c/ Aveia
Q U A R T A	Pão com Margarina Leite Achocolatado Pastosa: Banana c/ Aveia e Mel	Arroz / Feijão Pernil em Cubos Acebolado Farofa de Cenoura Salada de Alface Sobremesa: Salada de Frutas Pastosa: Abobrinha, Cenoura, Beterraba e Alface	Rosca Húngara Vitamina de Frutas Pastosa: Creme de Limão
Q U I N T A	Pão com Margarina Leite Achocolatado Pastosa: Banana c/ Aveia e Mel	Arroz / Feijão Frango de Molho Creme de Milho Salada de Almeirão Pastosa: Mandioca, Abobrinha, Abóbora Cabotiá e Alface	Cachorro Quente Suco de Maracujá Pastosa: : Purezinho de Legumes (legumes do dia) c/ requeijão caseiro
S E X T A	Pão com Margarina Leite Achocolatado Pastosa: Banana c/ Aveia e Mel	Arroz / Feijão Kibe de Forno Recheado Macarrão Alho e Óleo Salada de Alface Sobremesa: Fruta Pastosa: Batata, Beterraba, Cenoura e Alface	Pizza de Liquidificador Suco de Laranja Pastosa: Frapê Nutritivo



ASSOCIAÇÃO DE PAIS E AMIGOS DOS EXCEPCIONAIS DE GUAÍRA

Fundada em: 06 de dezembro de 1976

Autorização de func. portaria DRE 30/06 Publicado DOE 03/07/82

Filiada: Federação Nacional das APAEs nº 005

Declarada: Entidade de fins filantrópicos 20/06/95

Utilidade pública federal - Lei nº 91108

Utilidade pública estadual - Lei nº 242

Utilidade pública municipal - Lei nº 1100

***OBS: O CARDÁPIO PODE SER ALTERADO OU SUBSTITUÍDO DEPENDENDO DE: MATÉRIA PRIMA DISPONIBILIZADA PELA ENTIDADE, QUANTIDADE DE COMENSAIS, ALIMENTOS SAZONAIS, ALIMENTOS DE DOAÇÕES, ALIMENTOS COM DATA DE VALIDADE INFERIOR OU A PEDIDO DA PRESIDENCIA / DIRETORIA. A PASTOSA É COMPOSTA POR ARROZ BEM COZIDO, CALDO DE FEIJÃO, LEGUMES DO DIA E CARNE/FRANGO (É PENEIRADA). VERIFICAR COM AS COZINHEIRAS AS OPÇÕES DIET.**

CARDÁPIO 2*

DIA	CAFÉ DA MANHÃ	ALMOÇO	LANCHE DA TARDE
S E G U N D A	Pão com Margarina Leite Achocolatado Pastosa: Banana c/ Aveia e Mel	Arroz / Feijão Fricassê de Frango / Batata Palha Salada de Repolho c/ Cenoura Sobremesa: Fruta do Dia Pastosa: Batata, Abobrinha, Cenoura e Alface	Bolo de Cenoura c/ Cobertura Leite Achocolatado + Chá Pastosa: Frutas com Aveia (Banana e Mamão)
T E R Ç A	Pão com Margarina Leite Achocolatado Pastosa: Banana c/ Aveia e Mel	Arroz / Feijão Carne de Panela com Batata Virado de Abobrinha Salada de Pepino c/ Tomate Pastosa: Brócolis, Cenoura, Vagem e Alface	Torta de Salsicha Suco de Limão Pastosa: Mingau de Banana c/ Aveia
Q U A R T A	Pão com Margarina Leite Achocolatado Pastosa: Banana c/ Aveia e Mel	Arroz / Feijão Coxa e Sobrecoxa Assada Salada de Macarrão Salada de Repolho Sobremesa: Salada de Frutas Pastosa: Abobrinha, Cenoura, Beterraba e Alface	Esfirra de Carne Suco de Uva Pastosa: Creme de Abacaxi
Q U I N T A	Pão com Margarina Leite achocolatado Pastosa: Banana c/ Aveia e Mel	Arroz / Feijão Pernil Acebolado Farofa de Couve Salada de Alface Pastosa: Mandioca, Abobrinha, Abóbora Cabotiá e Alface	Bolo Gelado de Coco Leite c/ Gelatina de Morango Pastosa: Purezinho de Legumes (legumes do dia) c/ requeijão caseiro
S E X T A	Pão com Margarina Leite Achocolatado Pastosa: Banana c/ Aveia e Mel	Arroz / Feijão Almôndega de carne Batatonese Salada de Alface c/ Tomate Sobremesa: Fruta do Dia Pastosa: Batata, Beterraba, Cenoura e Alface	Lanche Natural (frango desfiado, milho, cenoura, maionese, alface e tomate) Suco de Laranja Pastosa: Frapê Nutritivo



ASSOCIAÇÃO DE PAIS E AMIGOS DOS EXCEPCIONAIS DE GUAÍRA

Fundada em: 06 de dezembro de 1976

Autorização de func. portaria DRE 30/06 Publicado DOE 03/07/82

Filiada: Federação Nacional das APAEs nº 005

Declarada: Entidade de fins filantrópicos 20/06/95

Utilidade pública federal - Lei nº 91108

Utilidade pública estadual - Lei nº 242

Utilidade pública municipal - Lei nº 1100

*OBS: O CARDÁPIO PODE SER ALTERADO OU SUBSTITUÍDO DEPENDENDO DE: MATÉRIA PRIMA DISPONIBILIZADA PELA ENTIDADE, QUANTIDADE DE COMENSAIS, ALIMENTOS SAZONAIS, ALIMENTOS DE DOAÇÕES, ALIMENTOS COM DATA DE VALIDADE INFERIOR OU A PEDIDO DA PRESIDÊNCIA / DIRETORIA. A PASTOSA É COMPOSTA POR ARROZ BEM COZIDO, CALDO DE FEIJÃO, LEGUMES DO DIA E CARNE/FRANGO (É PENEIRADA). VERIFICAR COM AS COZINHEIRAS AS OPÇÕES DIET.			

CARDÁPIO 3*

DIA	CAFÉ DA MANHÃ	ALMOÇO	LANCHE DA TARDE
S E G U N D A	Pão com Margarina Leite Achocolatado Pastosa: Banana c/ Aveia e Mel	Arroz / Feijão Isca de Frango Acebolado Farofa de Banana Salada de Repolho c/ Tomate Sobremesa: Fruta do Dia Pastosa: Batata, Abobrinha, Cenoura e Alface	Torta de Carne Moída Suco de Morango Pastosa: Frutas com Aveia (banana e mamão)
T E R Ç A	Pão com Margarina Leite Achocolatado Pastosa: Banana c/ Aveia e Mel	Galinhada / Feijão Salada de Alface c/ Tomate Pastosa: Brócolis, Cenoura, Vagem e Alface	Bolo de Chocolate c/ Cobertura Vitamina de Frutas Pastosa: Mingau de Banana c/ Aveia
Q U A R T A	Pão com Margarina Leite Achocolatado Pastosa: Banana c/ Aveia e Mel	Arroz / Feijão Strogonoff de Carne Batata Palha Salada de Couve Sobremesa: Salada de Frutas Pastosa: Abobrinha, Cenoura, Beterraba e Alface	Pão de Queijo Suco de Maracujá Pastosa: Creme de Uva
Q U I N T A	Pão com Margarina Leite Achocolatado Pastosa: Banana c/ Aveia e Mel	Arroz / Feijão Carne Moída c/ Cenoura e Ervilha Macarrão Molho Sugo Salada de Alface Pastosa: Mandioca, Abobrinha, Abóbora Cabotiá e Alface	Lanchinho de Pernil Suco de Abacaxi Pastosa: Purezinho de Legumes (legumes do dia) c/ requeijão caseiro



ASSOCIAÇÃO DE PAIS E AMIGOS DOS EXCEPCIONAIS DE GUAÍRA

Fundada em: 06 de dezembro de 1976

Autorização de func. portaria DRE 30/06 Publicado DOE 03/07/82

Filiada: Federação Nacional das APAEs nº 005

Declarada: Entidade de fins filantrópicos 20/06/95

Utilidade pública federal - Lei nº 91108

Utilidade pública estadual - Lei nº 242

Utilidade pública municipal - Lei nº 1100

S E X T A	Pão com Margarina Leite achocolatado Pastosa: Banana c/ Aveia e Mel	Arroz / Feijão Pernil Acebolado Batata Gratinada Salada de Acelga c/ Tomate Sobremesa: Fruta do Dia Pastosa: Batata, Beterraba, Cenoura e Alface	Rosquinha Leite c/ gelatina de morango Pastosa: Frapê Nutritivo
*OBS: O CARDÁPIO PODE SER ALTERADO OU SUBSTITUÍDO DEPENDENDO DE: MATÉRIA PRIMA DISPONIBILIZADA PELA ENTIDADE, QUANTIDADE DE COMENSAIS, ALIMENTOS SAZONAIS, ALIMENTOS DE DOAÇÕES, ALIMENTOS COM DATA DE VALIDADE INFERIOR OU A PEDIDO DA PRESIDENCIA / DIRETORIA. A PASTOSA É COMPOSTA POR ARROZ BEM COZIDO, CALDO DE FEIJÃO, LEGUMES DO DIA E CARNE/FRANGO (É PENEIRADA). VERIFICAR COM AS COZINHEIRAS AS OPÇÕES DIET.			

CARDÁPIO 4*			
DIA	CAFÉ DA MANHÃ	ALMOÇO	LANCHE DA TARDE
S E G U N D A	Pão com Margarina Leite Achocolatado Pastosa: Banana c/ Aveia e Mel	Arroz / Feijão Churrasquinho Salada de Macarrão Salada de Repolho c/ Tomate Pastosa: Batata, Abobrinha, Cenoura e Alface Sobremesa: Fruta do Dia	Bolo de Limão Vitamina de Frutas Pastosa: Frutas com Aveia (Banana e Mamão)
T E R Ç A	Pão com Margarina Leite Achocolatado Pastosa: Banana c/ Aveia e Mel	Arroz / Feijão Macarrão à Bolonhesa Abóbora Cabotiá Refogada Salada de Alface Pastosa: Brócolis, Cenoura, Vagem e Alface	Lanche Natural (frango ==desfiado, milho, cenoura, maionese, alface e tomate) Suco de Maracujá Mingau de Aveia c/ Banana
Q U A R T A	Pão com Margarina Leite Achocolatado Pastosa: Banana c/ Aveia e Mel	Arroz / Feijão Fricassê de Frango c/ Batata Palha Farofa de Cenoura Salada de Alface com Rúcula Pastosa: Abobrinha, Cenoura, Beterraba e Alface Sobremesa: Salada de Frutas	Enroladinho de Salsicha Suco de Limão Pastosa: Creme de Maracujá
Q U I N T A	Pão com Margarina Leite Achocolatado Pastosa: Banana c/ Aveia e Mel	Arroz / Feijão Frango de Molho Polenta de Fubá Salada de Rúcula e Tomate Pastosa: Mandioca, Abobrinha,	Bolo de Milho Leite Achocolatado + Chá Pastosa: Purezinho de Legumes (legumes do dia) c/ queijo caseiro



ASSOCIAÇÃO DE PAIS E AMIGOS DOS EXCEPCIONAIS DE GUAÍRA

Fundada em: 06 de dezembro de 1976

Autorização de func. portaria DRE 30/06 Publicado DOE 03/07/82

Filiada: Federação Nacional das APAEs nº 005

Declarada: Entidade de fins filantrópicos 20/06/95

Utilidade pública federal - Lei nº 91108

Utilidade pública estadual - Lei nº 242

Utilidade pública municipal - Lei nº 1100

		Abóbora Cabotia e Alface	
S E X T A	Pão com Margarina Leite Achocolatado Pastosa: Banana c/ Aveia e Mel	Arroz / Feijão Omelete de Forno c/ Carne Moída Macarrão Molho Sugo Salada de Alface c/ Cenoura Pastosa: Batata, Beterraba, Cenoura e Alface Sobremesa: Fruta do Dia	Pizza de Pão Francês (torrada americana) Suco de Laranja Pastosa: Frapê Nutritivo
*OBS: O CARDÁPIO PODE SER ALTERADO OU SUBSTITUÍDO DEPENDENDO DE: MATÉRIA PRIMA DISPONIBILIZADA PELA ENTIDADE, QUANTIDADE DE COMENSAIS, ALIMENTOS SAZONAIS, ALIMENTOS DE DOAÇÕES, ALIMENTOS COM DATA DE VALIDADE INFERIOR OU A PEDIDO DA PRESIDENCIA / DIRETORIA. A PASTOSA É COMPOSTA POR ARROZ BEM COZIDO, CALDO DE FEIJÃO, LEGUMES DO DIA E CARNE/FRANGO (É PENEIRADA). VERIFICAR COM AS COZINHEIRAS AS OPÇÕES DIET.			

É o relatório de cumprimento do objeto

Guaiá/SP, 12 de junho de 2025

Denise Ap. dos Santos Oliveira
Coordenadora/Responsável
CRESS: 35195

Edvar Garcia de Paula
Presidente da APAE
CPF [REDACTED]



ASSOCIAÇÃO DE PAIS E AMIGOS DOS EXCEPCIONAIS DE GUAÍRA

Fundada em 06 de dezembro de 1976

Autorização para funcionamento: Portaria DRE 30/06 - Publicado DOE 03/07/82

Filiada à Federação Nacional das APAEs sob nº 322

Registros: Conselho Nacional do Serviço Social MEC – nº 243708

Conselho Municipal de Assistência Social – nº 005

Declarada: Entidade de Fins Filantrópicos – 20/06/95

Utilidade Pública Federal Lei n. 91108–Utilidade Pública Estadual Lei nº 2426–Utilidade Pública Municipal Lei nº 1100

PRESTAÇÃO DE CONTAS REPASSE AO TERCEIRO SETOR

MÊS REFERÊNCIA.: MAIO/2025

PROCESSO NR.: 163/2024

TERMO DE FOMENTO Nº 05/2024

OBJETO.: CUSTEIO DE AÇÕES DE SERVIÇOS DE PROTEÇÃO ESPECIAL PARA PESSOAS COM DEFICIÊNCIA E SUAS FAMÍLIAS.

NOME FANTASIA.: APAE DE GUAÍRA

ORGÃO CONCESSOR.: DIRETORIA DE GUAÍRA

OSC.: ASSOCIAÇÃO DE PAIS E AMIGOS DOS EXCEPCIONAIS DE GUAÍRA - APAE

VALOR TOTAL.: 200.000,00

VIGÊNCIA.: 19/11/2024 A 18/11/26

VALOR RECEBIDO.: 8.333,00

DATA DO RECEBIMENTO.: 28/05/2025

REFERÊNCIA DO RECURSO.: MAIO

FONTE DO RECURSO.: FEDERAL

SALDO ANTERIOR R\$ 12.396,50

SALDO PARA O PRÓXIMO MÊS R\$ 9.877,41



ASSOCIAÇÃO DE PAIS E AMIGOS DOS EXCEPCIONAIS DE GUAÍRA

Fundada em 06 de dezembro de 1976

Autorização para funcionamento: Portaria DRE 30/06 - Publicado DOE 03/07/82

Filiada à Federação Nacional das APAEs sob nº 322

Registros: Conselho Nacional do Serviço Social MEC – nº 243708

Conselho Municipal de Assistência Social – nº 005

Declarada: Entidade de Fins Filantrópicos – 20/06/95

Utilidade Pública Federal Lei n. 91108–Utilidade Pública Estadual Lei nº 2426–Utilidade Pública Municipal Lei nº 1100

ANEXO 7

REPASSE AO TERCEIRO SETOR RELAÇÃO DE GASTOS

MÊS REFERÊNCIA.: MAIO/2025

PROCESSO NR.: 163/2024

TERMO DE FOMENTO Nº 05/2024

ÓRGÃO CONCESSOR.: MUNICIPIO DE GUAIRA

CONTRATADA.: ASSOCIAÇÃO DE PAIS E AMIGOS DOS EXCEPCIONAIS DE GUAÍRA - APAE

CNPJ.: 48.448.526/0001-65

ENDEREÇO E CEP.: RUA ALEXANDRE MURAISHI Nº 00250 CENTRO - CENTRO - GUAÍRA/SP - 14.790-000

RESPONSÁVEL PELA ENTIDADE.: EDVAR GARCIA DE PAULA

VALOR RECEBIDO.: 8.333,00 - REFERÊNCIA DO RECURSO.: MAIO

OBJETO.: CUSTEIO DE AÇÕES DO SERVIÇO DE PROTEÇÃO ESPECIAL PARA PESSOAS COM DEFICIENCIA E SUAS FAMILIAS

ORIGEM DO RECURSO: (1) FEDERAL

DATA	ESPECIFICAÇÃO DO DOC. DESPESA (NOTA FISCAL, RECIBO)	NATUREZA DA DESPESA	VALOR PAGO
06/05/2025	BANCO DO BRASIL S.A - 891.261.200.920.460	TARIFA BANCARIA	75,40
12/05/2025	RANDAL DE OLIVEIRA FALEIROS ME – PAGTO PARTE - NOTA Nº 5869	MATERIAL DE LIMPEZA E HIGIENE	943,69
14/05/2025	TRANSFERENCIA INDEVIDA COPERCAN	OUTROS	1.493,76
14/05//2025	TARSIO JUNIOR E CIA LTDA ME - NOTA Nº 559	MATERIAL DE EXPEDIENTE	87,20
14/05/2025	TARSIO JUNIOR E CIA LTDA ME - NOTA-Nº 558	ALIMENTAÇÃO	1.555,70
14/05/2025	R.R.V.HORTIFRUTIGRANJEIROS DE GUAIRA LTDA VAREJÃO DO PRODUTOR NOTA Nº 940	ALIMENTAÇÃO	1.195,25
22/05/2025	MURAISHI SUPERMERCADO NOTA Nº 2680	ALIMENTAÇÃO	1.225,21
22/05/2025	MURAISHI SUPERMERCADO NOTA Nº 2679	MATERIAL DE HIGIENE E LIMPEZA	11,98
23/05/2025	MERCEARIA E VAREJÃO AVENIDA GUAIRA LTDA - ME NOTA Nº 3389	ALIMENTAÇÃO	1.108,15
23/05/2025	BANCO DO BRASIL S.A - 831.431.100.414.380	TARIFA BANCARIA	10,00
26/05/2025	SUPERMERCADO IQUEGAMI LTDA 19 NOTA Nº 2.996	ALIMENTAÇÃO	2.091,20
26/05/2025	M.A.Z VANCIM PAPELARIA NOTA N º 728	MATERIAL DIDATICO	596,68
26/05/2025	SUPERMERCADO MULTIRÃO DE GUAIRA LTDA – NOTA- Nº16592	MATERIAL DE LIMPEZA E HIGIENE	695,18
26/05/2025	BANCO DO BRASIL S.A - 811.461.200.207.862	TARIFA BANCARIA	5,90
28/05/2025	SUPERMERCADO MULTIRÃO DE GUAIRA LTDA – NOTA- Nº16598 – PAGTO PARTE	ALIMENTAÇÃO	625,99

End.: Rua Alexandre Muraishi nº 0250 – Centro – Guaíra-Sp. CEP: 14.790-000

Telefones: Fixo: 17-3331-2760 - Celular e WhatsApp: 17-99975-2760

CNPJ: 48.448.526/0001-65 - e-mail: secretaria@apaeguaira.org.br - Site: www.apaeguaira.com.br



ASSOCIAÇÃO DE PAIS E AMIGOS DOS EXCEPCIONAIS DE GUAÍRA

Fundada em 06 de dezembro de 1976

Autorização para funcionamento: Portaria DRE 30/06 - Publicado DOE 03/07/82

Filiada à Federação Nacional das APAEs sob nº 322

Registros: Conselho Nacional do Serviço Social MEC – nº 243708

Conselho Municipal de Assistência Social – nº 005

Declarada: Entidade de Fins Filantrópicos – 20/06/95

Guaíra - SP

Utilidade Pública Federal Lei n. 91108–Utilidade Pública Estadual Lei nº 2426–Utilidade Pública Municipal Lei nº 1100

29/05/2025	TOKEN INFORMÁTICA EIRELE - ME NOTA Nº 5997	MATERIAL DE EXPEDIENTE	640,00
29/05/2025	BANCO DO BRASIL S.A - 871.491.200.169.591	TARIFA BANCARIA	6,33

ORIGEM DOS RECURSOS (1).: FEDERAL

DATA	ESPECIFICAÇÃO DO DOC. DESPESA (NOTA FISCAL, RECIBO)	NATUREZA DA DESPESA	VALOR PAGO
TOTAL			12.367,62

Guaíra/SP, 11 de Junho de 2025.

ASSINATURA NO OFÍCIO
EDVAR GARCIA DE PAULA
PRESIDENTE

CPF Nº: [REDACTED]

EDVAR GARCIA DE PAULA
Presidente



ASSOCIAÇÃO DE PAIS E AMIGOS DOS EXCEPCIONAIS DE GUAÍRA

Fundada em 06 de dezembro de 1976

Autorização para funcionamento: Portaria DRE 30/06 - Publicado DOE 03/07/82

Filiada à Federação Nacional das APAEs sob nº 322

Registros: Conselho Nacional do Serviço Social MEC – nº 243708

Conselho Municipal de Assistência Social – nº 005

Declarada: Entidade de Fins Filantrópicos – 20/06/95

Utilidade Pública Federal Lei n. 91108–Utilidade Pública Estadual Lei nº 2426–Utilidade Pública Municipal Lei nº 1100

ANEXO RP-10 - REPASSES AO TERCEIRO SETOR

DEMONSTRATIVO INTEGRAL DAS RECEITAS E DESPESAS - TERMO DE COLABORAÇÃO/FOMENTO

DOCUMENTO	DATA	VIGÊNCIA	VALOR - R\$
Termo De Fomento Nº 05/2024		19/11/2024 A 18/11/26	200.000,00

ÓRGÃO PÚBLICO.: MUNICIPIO DE GUAÍRA

ORGANIZAÇÃO DA SOCIEDADE CIVIL.: ASSOCIAÇÃO DE PAIS E AMIGOS DOS EXCEPCIONAIS DE GUAÍRA - APAE

CNPJ.: 48.448.526/0001-65

ENDEREÇO E CEP.: RUA ALEXANDRE MURAISHI Nº 00250 CENTRO - CENTRO - GUAÍRA/SP - 14.790-000

RESPONSÁVEL(IS) PELA OSC.: EDVAR GARCIA DE PAULA - CPF.: [REDACTED]

EXERCÍCIO.: MAIO/2025

ORIGEM DO RECURSO (1).: FEDERAL

OBJETO DA PARCERIA.: CUSTEIO DE AÇÕES DO SERVIÇO DE PROTEÇÃO ESPECIAL PARA PESSOAS COM DEFICIÊNCIA E SUAS FAMÍLIAS

DEMONSTRATIVO DOS RECURSOS DISPONÍVEIS NO EXERCÍCIO				
DATA PREVISTA PARA O REPASSE (2)	VALORES PREVISTOS(R\$)	DATA DO REPASSE	NUMERO DO DOCUMENTO DE CREDITO	VALORES REPASSADOS(R\$)
(A) SALDO DO EXERCICIO ANTERIOR				12.396,50
(B) REPASSE PÚBLICOS NO EXERCICIO				8.333,00
(C) RECEITAS COM APLICAÇÕES FINANCEIRAS DOS REPASSES PÚBLICOS				21,77
(D) OUTRAS RECEITAS DECORRENTES DA EXECUÇÃO DE AJUSTE (3)				1.493,76
(E) TOTAL DE RECURSOS PÚBLICOS (A+B+C+D)				22.245,03
(F) RECURSOS PRÓPRIOS DA ENTIDADE PARCEIRA				0,00
(G) TOTAL DE RECURSOS DISPONÍVEIS NO EXERCICIO (E+F)				22.245,03

(1) Verba: Federal, Estadual ou Municipal, devendo ser elaborado um anexo para cada fonte de recurso.

(2) Incluir valores previstos no exercício anterior e repassados neste exercício.

(3) Receitas com estacionamento, aluguéis, entre outras.

O(s) signatário(s), na qualidade de representante(s) da ASSOCIAÇÃO DE PAIS E AMIGOS DOS EXCEPCIONAIS DE GUAÍRA - APAE vem indicar, na forma abaixo detalhada, as despesas incorridas e pagas no exercício de MAIO/2025 bem como as despesas a pagar no exercício seguinte.

DEMONSTRATIVO DAS DESPESAS INCORRIDAS NO EXERCÍCIO

ORIGEM DO RECURSO: FEDERAL

CATEGORIA OU FINALIDADE DA DESPESA (8)	DESPESAS CONTABILIZADAS NESTE EXERCÍCIO (R\$)	DESPESAS CONTABILIZADAS EM EXERCÍCIOS ANTERIORES E PAGAS NESTE EXERCÍCIO(R\$(H)	DESPESAS CONTABILIZADAS NESTE EXERCÍCIO E PAGAS NESTE EXERCÍCIOS(R\$(I)	TOTAL DE DESPESAS PAGAS NESTE EXERCÍCIO(R\$(J=H + I)	DESPESAS CONTABILIZADAS NESTE EXERCÍCIO A PAGAR EM EXERCÍCIOS SEGUINTE(R\$(
MATERIAIS DE HIGIENE E LIMPEZA	1.650,85	0,00	1.650,85	1.650,85	0,00
TARIFA BANCARIA	97,63	0,00	97,63	97,63	0,00
ALIMENTAÇÃO	7.801,50	0,00	7.801,50	7.801,50	0,00
MATERIAL DE EXPEDIENTE	727,20	0,00	727,20	727,20	0,00
MATERIAL DIDATICO	596,68	0,00	596,68	596,68	0,00
OUTROS	1.493,76	0,00	1.493,76	1.493,76	0,00
TOTAL.:	12.367,62	0,00	12.367,62	12.367,62	0,00

Verba: Federal, Estadual, Municipal e Recursos Próprios, devendo ser elaborado um anexo para cada fonte de recurso.

(4) Salários, encargos e benefícios.

(5) Autônomos e pessoa jurídica.

(6) Energia elétrica, água e esgoto, gás telefone e internet.

(7) No rol exemplificativo incluir também as aquisições e os compromissos assumidos que não são classificados contabilmente como DESPESAS, como, por exemplo, aquisição de bens permanentes.

(8) Quando a diferença entre a coluna DESPESAS CONTABILIZADAS NESTE EXERCÍCIO e a Coluna DESPESASCONTABILIZADAS NESTE EXERCÍCIO E PAGAS NESTE EXERCÍCIO for decorrente de descontos obtidos ou pagamentos de multa por atraso, o resultado não deve aparecer na coluna DESPESAS CONTABILIZADAS NESTE EXERCÍCIO A PAGAR EM EXERCÍCIOS SEGUINTE, uma vez que tais descontos ou multas são contabilizados em contas de receitas ou despesas. Assim sendo deverá ser indicado como nota de rodapé os valores e as respectivas contas de receitas e despesas.

(*) Apenas para entidades da área de Saúde.

DEMONSTRATIVO DO SALDO FINANCEIRO DO EXERCÍCIO	
(G) TOTAL DE RECURSOS DISPONÍVEIS NO EXERCÍCIO	22.245,03
(J) DESPESAS PAGAS NO EXERCÍCIO (H+I)	12.367,62
(K) RECURSO PÚBLICO NÃO APLICADO [E-(J-F)]	9.877,41
(L) VALOR DEVOLVIDO AO ÓRGÃO PÚBLICO	0,00
(M) VALOR AUTORIZADO PARA APLICAÇÃO NO EXERCÍCIO SEGUINTE (K-L)	9.877,41

Declaro(amos), na qualidade de responsável(is) pela entidade supra epigrafada, sob as penas da Lei, que a despesa relacionada comprova a exata aplicação dos recursos recebidos para os fins indicados, conforme programa de trabalho aprovado, proposto ao Órgão Público Parceiro.

Guaíra/SP 11 de Junho de 2025.

ASSINATURA NO OFÍCIO
EDVAR GARCIA DE PAULA
PRESIDENTE
CPF N°: [REDACTED]

EDVAR GARCIA DE PAULA
Presidente

FICHA CONTÁBIL

MÊS REFERÊNCIA.: MAIO/2025

PROCESSO NR.: 163/2024 TERMO DE FOMENTO Nº 05/2024

ÓRGÃO CONCESSOR.: MUNICIPIO DE GUAIRA

CONTRATADA.: ASSOCIAÇÃO DE PAIS E AMIGOS DOS EXCEPCIONAIS DE GUAÍRA - APAE

CNPJ.: 48.448.526/0001-65

ENDEREÇO E CEP.: RUA ALEXANDRE MURAISHI Nº 00250 CENTRO - CENTRO - GUAÍRA/SP - 14.790-000

RESPONSÁVEL.: EDVAR GARCIA DE PAULA

MÊS REFERÊNCIA DO RECURSO.: MAIO

BANCO.: BANCO DO BRASIL S/A AGÊNCIA.: 8670-3 CONTA CORRENTE.: 1588-1

OBJETO.: CUSTEIO DE AÇÕES DO SERVIÇO DE PROTEÇÃO ESPECIAL PARA PESSOAS COM DEFICIENCIA E SUAS FAMILIAS.

DATA	HISTÓRICO	CRÉDITO	DÉBITO	SALDO
31/04/2025	SALDO ANTERIOR			12.396,50
06/05/2025	BANCO DO BRASIL S.A - 891.261.200.920.460		75,40	12.321,10
12/05/2025	RANDAL DE OLIVEIRA FALEIROS ME –PAGTO PARTE - NOTA Nº 5869		943,69	11.377,41
14/05/2025	TRANSFERENCIA INDEVIDA COPERCAN		1.493,76	9.883,65
14/05/2025	DEVOLUÇÃO DE TRANSFERENCIA INDEVIDA	1.493,76		11.377,41
14/05//2025	TARSIO JUNIOR E CIA LTDA ME - NOTA Nº 559		87,20	11.290,21
14/05/2025	TARSIO JUNIOR E CIA LTDA ME - NOTA-Nº 558		1.555,70	9.734,51
14/05/2025	R.R.V.HORTIFRUTIGRANJEIROS DE GUAIRA LTDA VAREJÃO DO PRODUTOR NOTA Nº 940		1.195,25	8.539,26
22/05/2025	MURAISHI SUPERMERCADO NOTA Nº 2680		1.225,21	7.314,05
22/05/2025	MURAISHI SUPERMERCADO NOTA Nº 2679		11,98	7.302,07
23/05/2025	MERCEARIA E VAREJÃO AVENIDA GUAIRA LTDA - ME NOTA Nº 3389		1.108,15	6.193,92
23/05/2025	BANCO DO BRASIL S.A - 831.431.100.414.380		10,00	6.183,92
26/05/2025	SUPERMERCADO IQUEGAMI LTDA 19 NOTA Nº 2.996		2.091,20	4.092,72
26/05/2025	M.A.Z VANCIM PAPELARIA NOTA N º 728		596,68	3.496,04
26/05/2025	SUPERMERCADO MULTIRÃO DE GUAIRA LTDA – NOTA- Nº16592		695,18	2.800,86
26/05/2025	BANCO DO BRASIL S.A - 811.461.200.207.862		5,90	2.794,96
28/05/2025	REPASSE SIGTV351740620240001 GND	8.333,00		11.127,96
28/05/2025	SUPERMERCADO MULTIRÃO DE GUAIRA LTDA – NOTA- Nº16598 – PAGTO PARTE		625,99	10.501,97
29/05/2025	TOKEN INFORMÁTICA EIRELE - ME NOTA Nº 5997		640,00	9.861,97
29/05/2025	BANCO DO BRASIL S.A - 871.491.200.169.591		6,33	9.855,64



ASSOCIAÇÃO DE PAIS E AMIGOS DOS EXCEPCIONAIS DE GUAÍRA

Fundada em 06 de dezembro de 1976

Autorização para funcionamento: Portaria DRE 30/06 - Publicado DOE 03/07/82

Filiada à Federação Nacional das APAEs sob nº 322

Registros: Conselho Nacional do Serviço Social MEC – nº 243708

Conselho Municipal de Assistência Social – nº 005

Declarada: Entidade de Fins Filantrópicos – 20/06/95

Guaíra - SP

Utilidade Pública Federal Lei n. 91108–Utilidade Pública Estadual Lei nº 2426–Utilidade Pública Municipal Lei nº 1100

30/05/2025	RENDIMENTO LIQUIDO	21,77		9.877,41
------------	--------------------	-------	--	----------

DATA	HISTÓRICO	CRÉDITO	DÉBITO	SALDO
	SALDO	9.848,53	12.367,62	9.877,41

Guaíra/SP, 11 de Junho de 2025.

ASSINATURA NO OFÍCIO
EDVAR GARCIA DE PAULA
PRESIDENTE
CPF N°: [REDACTED]

EDVAR GARCIA DE PAULA
Presidente



ASSOCIAÇÃO DE PAIS E AMIGOS DOS EXCEPCIONAIS DE GUAÍRA

Fundada em 06 de dezembro de 1976

Autorização para funcionamento: Portaria DRE 30/06 - Publicado DOE 03/07/82

Filiada à Federação Nacional das APAEs sob nº 322

Registros: Conselho Nacional do Serviço Social MEC – nº 243708

Conselho Municipal de Assistência Social – nº 005

Declarada: Entidade de Fins Filantrópicos – 20/06/95

Utilidade Pública Federal Lei n. 91108–Utilidade Pública Estadual Lei nº 2426–Utilidade Pública Municipal Lei nº 1100

CONTRAPARTIDA

MÊS REFERÊNCIA.: MAIO/2025

PROCESSO NR.: 163/2024 TERMO DE FOMENTO Nº 05/2024

OBJETO.: CUSTEIO DE AÇÕES DO SERVIÇO DE PROTEÇÃO ESPECIAL PARA PESSOAS COM DEFICIÊNCIA E SUAS FAMÍLIAS.

ÓRGÃO CONCESSOR.: MUNICÍPIO DE GUAÍRA

CONTRATADA.: ASSOCIAÇÃO DE PAIS E AMIGOS DOS EXCEPCIONAIS DE GUAÍRA - APAE

CNPJ.: 48.448.526/0001-65

ENDEREÇO E CEP.: RUA ALEXANDRE MURAISHI Nº 00250 CENTRO - CENTRO - GUAÍRA/SP -

14.790-000 RESPONSÁVEL.: EDVAR GARCIA DE PAULA

VALOR RECEBIDO.: 0,00 - REFERÊNCIA DO RECURSO.: MAIO

DEMONSTRATIVO DE DESPESAS REALIZADAS COMO CONTRAPARTIDA	
NATUREZA DA DESPESA	VALOR PAGO

Guaíra/SP, 11 de Junho de 2025

ASSINATURA NO OFÍCIO
EDVAR GARCIA DE PAULA
PRESIDENTE
CPF Nº: [REDACTED]

EDVAR GARCIA DE PAULA
Presidente



Consultas - Extrato de conta corrente

G337131315068726010
13/06/2025 13:23:11

Cliente - Conta atual

Agência 8670-3
Conta corrente 1588-1 ASSOCIACAO E GUAIRA
Período do extrato 05 / 2025

**MARA GABRILLE
PROCESSO N° 163/2024**

Lançamentos

Dt. balancete	Dt. movimento	Ag. origem	Lote	Histórico	Documento	Valor R\$	Saldo
28/04/2025		0000	00000	000 Saldo Anterior			12.396,50 C
06/05/2025		0000	13113	435 Tarifa Pacote de Serviços Cobrança referente 06/05/2025	891.261.200.920.460	75,40 D	12.321,10 C
12/05/2025		8670	99015	470 Transferência enviada 12/05 15:47 ASSOCIACAO E GUAIRA	550.475.000.036.938	943,69 D	11.377,41 C
14/05/2025		0000	14397	900 Pix-Envio devolvido 14/05 09:33 COPERCAN	140.933.307.575.942	1.493,76 C	
14/05/2025		0000	13049	345 BB RF CP Empresa Ágil	1.200.087	9.883,65 D	
14/05/2025		0000	13105	144 Pix - Enviado 14/05 08:47 Copercana	51.401	1.493,76 D	
14/05/2025		0000	13105	144 Pix - Enviado 14/05 14:45 TARSIO JUNIOR PAIVA & CIA	51.402	87,20 D	
14/05/2025		0000	13105	144 Pix - Enviado 14/05 15:02 TARSIO JUNIOR PAIVA & CIA	51.403	1.555,70 D	
14/05/2025		0000	13105	144 Pix - Enviado 14/05 15:08 R.R.V.- HORTIFRUTIGRANJEIR	51.404	1.195,25 D	
14/05/2025		0000	00000	855 BB RF CP Empresa Ágil BB RF CP Empresa Agil	87	1.344,39 C	0,00 C
22/05/2025		0000	13105	144 Pix - Enviado 22/05 09:12 MURAISHI VALIZE COMERCIO	52.201	1.225,21 D	
22/05/2025		0000	13105	144 Pix - Enviado 22/05 09:17 MURAISHI VALIZE COMERCIO	52.202	11,98 D	
22/05/2025		0000	00000	855 BB RF CP Empresa Ágil BB RF CP Empresa Agil	87	1.237,19 C	0,00 C
23/05/2025		0000	13105	144 Pix - Enviado 23/05 11:32 VAREJAO AVENIDA	52.301	1.108,15 D	
23/05/2025		0000	13113	258 Tarifa Pix Enviado Tar. agrupadas - ocorrencia 23/05/2025	831.431.100.414.380	10,00 D	
23/05/2025		0000	00000	855 BB RF CP Empresa Ágil BB RF CP Empresa Agil	87	1.118,15 C	0,00 C
26/05/2025		0000	13105	109 Pagamento de Boleto SUPERMERCADO IQUEGAMI LTDA	52.601	2.091,20 D	
26/05/2025		0000	13105	144 Pix - Enviado 26/05 16:28 M.A.Z. VANCIM PAPELARIA	52.602	596,68 D	
26/05/2025		0000	13105	144 Pix - Enviado 26/05 16:35 SUPERMERCADO MUTIRAO G LT	52.603	695,18 D	
26/05/2025		0000	13113	258 Tarifa Pix Enviado Tar. agrupadas - ocorrencia 26/05/2025	811.461.200.207.862	5,90 D	
26/05/2025		0000	00000	855 BB RF CP Empresa Ágil	87	3.388,96 C	0,00 C

BB RF CP Empresa Agil					
28/05/2025	0475	99015	870 Transferência recebida	550.475.000.035.036	8.333,00 C
28/05 14:44 SIGTV351740620240001 GND					
28/05/2025	8670	99015	470 Transferência enviada	550.475.000.036.938	625,99 D 7.707,01 C
28/05 16:44 ASSOCIACAO E GUAIRA					
29/05/2025	0000	13105	144 Pix - Enviado	52.901	640,00 D
29/05 15:28 Token Informatica Eireli					
29/05/2025	0000	13113	258 Tarifa Pix Enviado	871.491.200.169.591	6,33 D 7.060,68 C
Tar. agrupadas - ocorrencia 29/05/2025					
31/05/2025	0000	00000	999 S A L D O		7.060,68 C

*** A CONTA NAO FOI MOVIMENTADA ***

OBSERVAÇÕES:

Transação efetuada com sucesso por: JG492867 EDVAR GARCIA DE PAULA.



Extratos - Investimentos Fundos - Mensal

G3371313150687261
13/06/2025 13:31:14

Cliente		
Agência	8670-3	MARA GABRILLE PROCESSO N° 163/2024
Conta	1588-1 ASSOCIACAO E GUAIRA	
Mês/ano referência	MAIO/2025	

RF CP Empresa Agil - CNPJ: 5.775.723/0001-86							
Data	Histórico	Valor	Valor IR Prej. Comp.	Valor IOF	Quantidade cotas	Valor cota	Saldo cotas
30/04/2025	SALDO ANTERIOR	0,00					
14/05/2025	APLICAÇÃO	9.883,65			2.074,692676	4,763910391	2.074,692676
14/05/2025	RESGATE	1.344,39			282,203041	4,763910391	1.792,489635
	Aplicação 14/05/2025	1.344,39			282,203041		
22/05/2025	RESGATE	1.237,19	0,23	2,80	259,530131	4,778712966	1.532,959504
	Aplicação 14/05/2025	1.237,19	0,23	2,80	259,530131		
23/05/2025	RESGATE	1.118,15	0,27	2,83	234,514552	4,781153201	1.298,444952
	Aplicação 14/05/2025	1.118,15	0,27	2,83	234,514552		
26/05/2025	RESGATE	3.388,96	1,26	8,39	710,468921	4,783615297	587,976031
	Aplicação 14/05/2025	3.388,96	1,26	8,39	710,468921		
30/05/2025	COBRANÇA DE IR		1,72		0,358821	4,793475330	587,617210
	Aplicação 14/05/2025		1,72		0,358821		
30/05/2025	SALDO ATUAL	2.816,73			587,617210		587,617210

Resumo do mês		
SALDO ANTERIOR		0,00
APLICAÇÕES (+)		9.883,65
RESGATES (-)		7.088,69
RENDIMENTO BRUTO (+)		39,27
IMPOSTO DE RENDA (-)		3,48
IOF (-)		14,02
RENDIMENTO LÍQUIDO		21,77
SALDO ATUAL =		2.816,73

Valor da Cota		
30/04/2025		4,742277784
30/05/2025		4,793475330

Rentabilidade		
No mês		1,0795
No ano		4,9568
Últimos 12 meses		11,0361

Transação efetuada com sucesso por: JG492867 EDVAR GARCIA DE PAULA.

Serviço de Atendimento ao Consumidor - SAC 0800 729 0722

Ouvidoria BB 0800 729 5678

Para deficientes auditivos 0800 729 0088

Consultas - Extrato de conta corrente

12/05/2025 - BANCO DO BRASIL - 15:47:07
867008670 SEGUNDA VIA 0003
COMPROVANTE DE TRANSFERENCIA
DE CONTA CORRENTE P/ CONTA CORRENTE

CLIENTE: ASSOCIACAO E GUAIRA
AGENCIA: 8670-3 CONTA: 1.588-1
=====

DATA DA TRANSFERENCIA	12/05/2025
NR. DOCUMENTO	550.475.000.036.938
VALOR TOTAL	943,69

***** TRANSFERIDO PARA:

CLIENTE: ASSOCIACAO E GUAIRA
AGENCIA: 0475-8 CONTA: 36.938-1
NR. DOCUMENTO 558.670.000.001.588
=====

NR.AUTENTICACAO	D.863.7F7.43C.2C0.D8B
-----------------	-----------------------

MARA GABRILLE
PROCESSO N° 163/2024

CONFERE COM O ORIGINAL

Consultas - Extrato de conta corrente

13/06/2025 - BANCO DO BRASIL - 08:41:55
047500475 0001

COMPROVANTE DE PAGAMENTO DE TITULOS

CLIENTE: ASSOCIACAO E GUAIRA
AGENCIA: 0475-8 CONTA: 36.938-1

=====

BCO SANTANDER (BRASIL) S.A.

03399665665440000000300188001010810790000175914
BENEFICIARIO:

RANDAL DE OLIVEIRA FALEIROS -
NOME FANTASIA:

RANDAL DE OLIVEIRA FALEIROS - ME
CNPJ: 04.974.281/0001-34

BENEFICIARIO FINAL:

RANDAL DE OLIVEIRA FALEIROS - ME
CNPJ: 04.974.281/0001-34

PAGADOR:

ASSOCIACAO DE PAIS E AM DOS EX DE G
CNPJ: 48.448.526/0001-65

NR. DOCUMENTO	51.201
DATA DE VENCIMENTO	12/05/2025
DATA DO PAGAMENTO	12/05/2025
VALOR DO DOCUMENTO	1.759,14
VALOR COBRADO	1.759,14

NR.AUTENTICACAO 4.D5F.85E.ABE.F8A.94C

Central de Atendimento BB
4004 0001 Capitais e regioes metropolitanas
0800 729 0001 Demais localidades.
Consultas, informacoes e servicos transacionais.

SAC BB
0800 729 0722
Informacoes, reclamacoes, cancelamento de
produtos e servicos.

Ouvidoria
0800 729 5678
Reclamacoes nao solucionadas nos canais
habituais agencia, SAC e demais canais de
atendimento.

Atendimento a Deficientes Auditivos ou de Fala
0800 729 0088
Informacoes, reclamacoes, cancelamento de cartao,
outros produtos e servicos de Ouvidoria.

MARA GABRILLE
PROCESSO N° 163/2024

CONFERE COM O ORIGINAL

IDENTIFICAÇÃO DO EMITENTE RANDAL DE OLIVEIRA FALEIROS ME  AVENIDA TRES, 658 - CENTRO - CEP:14790-000 - GUAIRA - SP TEL: (17)3332-0285		DANFE DOCUMENTO AUXILIAR DA NOTA FISCAL ELETRÔNICA 0 - ENTRADA 1 - SAÍDA Nº 000005869 fl. 1 / 2 SÉRIE 001		 CHAVE DE ACESSO 3525 0504 9742 8100 0134 5500 1000 0058 6916 1649 1774 Consulta de autenticidade no portal nacional da NF-e www.nfe.fazenda.gov.br/portal ou no site da Sefaz Autorizadora	
NATUREZA DE OPERAÇÃO VENDA DE MERCADORIA ADQUIRIDA				PROTOCOLO DE AUTORIZAÇÃO DE USO 135251157393262 02/05/2025 16:55:47	
INSCRIÇÃO ESTADUAL 322080677113		INSCRIÇÃO ESTADUAL DO SUBST. TRIB.		CNPJ / CPF 04.974.281/0001-34	

DESTINATÁRIO / REMETENTE NOME / RAZÃO SOCIAL ASSOCIACAO DE PAIS E AM.DOS EX.DE GUAIRA				CNPJ / CPF 48.448.526/0001-65		DATA DA EMISSÃO 02/05/2025	
ENDEREÇO AVEL VIARIO JULIO RUBINI PR..DA RUA 26, .				BAIRRO / DISTRITO CENTRO		CEP 14790-000	
MUNICÍPIO GUAIRA		FONE / FAX (17)3331-2760		UF SP		INSCRIÇÃO ESTADUAL 16:50:00	

DUPLICATAS											
Nº DUPLICATA	VENC.	VALOR	Nº DUPLICATA	VENC.	VALOR	Nº DUPLICATA	VENC.	VALOR	Nº DUPLICATA	VENC.	VALOR
001	12/05/2025	1.759,14									

CÁLCULO DO IMPOSTO					
BASE DE CÁLCULO DO ICMS	VALOR DO ICMS	BASE CÁLC. ICMS SUBST.	VALOR DO ICMS SUBST.	VALOR APROX. DOS TRIBUTOS	VALOR TOTAL DOS PRODUTOS
0,00	0,00	0,00	0,00	645,03	1.759,14
VALOR DO FRETE	VALOR DO SEGURO	DESCONTO	OUTRAS DESP. ACESS.	VALOR DO IPI	VALOR TOTAL DA NOTA
0,00	0,00	0,00	0,00	0,00	1.759,14

TRANSPORTADOR / VOLUMES TRANSPORTADOS		RAZÃO SOCIAL		FRETE POR CONTA 0 - REMETENTE		CÓDIGO ANTT		PLACA DO VEÍCULO		UF		CNPJ / CPF	
ENDEREÇO		MUNICÍPIO		UF		INSCRIÇÃO ESTADUAL							
QUANTIDADE	ESPÉCIE	MARCA	NUMERAÇÃO	PESO BRUTO	PESO LÍQUIDO								

DADOS DO PRODUTO / SERVIÇOS														
CÓDIGO DO PROD. / SERV.	DESCRIÇÃO DO PRODUTO / SERVIÇO	NCM / SH	CSOSN	CFOP	UNID.	QUANT.	VALOR UNITÁRIO	VALOR TOTAL	DESCONTO	BASE CÁLC. ICMS	VALOR I.C.M.S.	VALOR I.P.I.	ALÍQUOTAS ICMS	ALÍQUOTAS IPI
4011	TNT SANTA FE - MT Valor Aprox dos Tributos R\$: 13,39 Federais e 17,91 Estaduais.	54078200	0102	5102	UN	50,000	1,990	99,50	0,00	0,00	0,00	0,00	0,00	0,00
5611	COPO DESC. 180 ML C/ 2500 UN - COPOPLAST Valor Aprox dos Tributos R\$: 48,87 Federais e 39,02 Estaduais.	39241000	0102	5102	CX	2,000	108,400	216,80	0,00	0,00	0,00	0,00	0,00	0,00
7669	GUARDANAPO 22X23 CM C/ 50 UN - SORELLA Valor Aprox dos Tributos R\$: 64,82 Federais e 64,08 Estaduais.	48183000	0102	5102	PC	200,000	1,780	356,00	0,00	0,00	0,00	0,00	0,00	0,00
9962	LUVA AMARELA MULTIUSO TAM M - PAR - VOLK Valor Aprox dos Tributos R\$: 4,90 Federais e 1,16 Estaduais.	40151900	0102	5102	PC	6,000	4,650	27,90	0,00	0,00	0,00	0,00	0,00	0,00
6414	SACO ALVEJADO SG 70X45 - CRISTAL Valor Aprox dos Tributos R\$: 10,69 Federais e 14,31 Estaduais.	63071000	0102	5102	UN	10,000	7,950	79,50	0,00	0,00	0,00	0,00	0,00	0,00
4454	SACO PLASTICO 50 X 80 KG Valor Aprox dos Tributos R\$: 8,83 Federais e 8,31 Estaduais.	39232190	0102	5102	KG	2,062	22,400	46,19	0,00	0,00	0,00	0,00	0,00	0,00
3916	SACO PLASTICO 15 X 30 - KG Valor Aprox dos Tributos R\$: 8,78 Federais e 8,27 Estaduais.	39232190	0102	5102	KG	2,050	22,400	45,92	0,00	0,00	0,00	0,00	0,00	0,00

DADOS ADICIONAIS		RESERVADO AO FISCO	
INFORMAÇÕES COMPLEMENTARES NF ELETRONICA EMITIDA POR ME OU EPP, OPTANTE PELO SIMPLES NACIONAL , NAO GERA DIREITO A CREDITO DE ICMS OU IPI Valor Aprox dos Tributos R\$: 332,25 Federais e 312,78 Estaduais, Fonte:IBPT/empresometro.com.br AB35A7.		<div>MARA GABRILLE PROCESSO Nº 163/2024</div> <div>PAGAMENTO PARTE R\$ 943,69</div> <div>CONFERE COM O ORIGINAL</div>	

RANDAL DE OLIVEIRA FALEIROS ME

AVENIDA TRES, 658 - CENTRO -
CEP:14790-000 - GUAIRA - SP
TEL: (17)3332-0285**DANFE**
DOCUMENTO AUXILIAR DA
NOTA FISCAL ELETRÔNICA0 - ENTRADA
1 - SAÍDA
Nº 000005869 fl. 2 / 2
SÉRIE 001

CHAVE DE ACESSO

3525 0504 9742 8100 0134 5500 1000 0058 6916 1649 1774

Consulta de autenticidade no portal nacional da NF-e
www.nfe.fazenda.gov.br/portal
ou no site da Sefaz Autorizadora

PROTOCOLO DE AUTORIZAÇÃO DE USO

135251157393262 02/05/2025 16:55:47

CNPJ / CPF

04.974.281/0001-34

NATUREZA DE OPERAÇÃO

VENDA DE MERCADORIA ADQUIRIDA

INSCRIÇÃO ESTADUAL

322080677113

INSCRIÇÃO ESTADUAL DO SUBST. TRIB.

CONTINUAÇÃO DOS DADOS DO PRODUTO / SERVIÇOS

CÓDIGO DO PROD. / SERV.	DESCRIÇÃO DO PRODUTO / SERVIÇO	NCM / SH	CSOSN	CFOP	UNID.	QUANT.	VALOR UNITÁRIO	VALOR TOTAL	DESCONTO	BASE CALC. ICMS	VALOR I.C.M.S.	VALOR I.P.I.	ALÍQUOTAS ICMS	ALÍQUOTAS IPI
4454	SACO PLASTICO 50 X 80 KG Valor Aprox dos Tributos R\$: 8,89 Federais e 8,37 Estaduais.	39232190	0102	5102	KG	2,076	22,400	46,50	0,00	0,00	0,00	0,00	0,00	0,00
239	SACO PLASTICO 30 X 40 - KG Valor Aprox dos Tributos R\$: 3,75 Federais e 4,14 Estaduais.	63053900	0102	5102	KG	1,028	22,400	23,03	0,00	0,00	0,00	0,00	0,00	0,00
5015	SACO PLASTICO 35 X 45 - KG Valor Aprox dos Tributos R\$: 4,43 Federais e 4,18 Estaduais.	39232190	0102	5102	KG	1,036	22,400	23,21	0,00	0,00	0,00	0,00	0,00	0,00
2229	SACO P/LIXO PTO 100 LTS P4 C/100 UN Valor Aprox dos Tributos R\$: 20,10 Federais e 18,94 Estaduais.	39232910	0102	5102	UN	2,000	52,600	105,20	0,00	0,00	0,00	0,00	0,00	0,00
2224	SACO P/LIXO PTO 40 LTS P 1,5 COMUM C/100 Valor Aprox dos Tributos R\$: 15,14 Federais e 14,26 Estaduais.	39232910	0102	5102	UN	4,000	19,800	79,20	0,00	0,00	0,00	0,00	0,00	0,00
2226	SACO P/LIXO PTO 60 LTS P 2 C/100 UN Valor Aprox dos Tributos R\$: 10,07 Federais e 9,49 Estaduais.	39232910	0102	5102	UN	2,000	26,350	52,70	0,00	0,00	0,00	0,00	0,00	0,00
13340	PAPEL INTERF.100% CEL. 20X20X1000 FL - ALVEFLOR Valor Aprox dos Tributos R\$: 55,36 Federais e 54,72 Estaduais.	48182000	0102	5102	PC	20,000	15,200	304,00	0,00	0,00	0,00	0,00	0,00	0,00
561,1	COPO DESC. 180 ML C/ 2500 UN - COPOPLAST Valor Aprox dos Tributos R\$: 48,87 Federais e 39,02 Estaduais.	39241000	0102	5102	CX	2,000	108,400	216,80	0,00	0,00	0,00	0,00	0,00	0,00
4747	SACO PLASTICO 60 X 1,0 - KG Valor Aprox dos Tributos R\$: 5,36 Federais e 6,60 Estaduais.	39201010	0102	5102	KG	1,638	22,400	36,69	0,00	0,00	0,00	0,00	0,00	0,00

MARA GABRILLE
PROCESSO Nº 163/2024

CONFERE COM O ORIGINAL

Local de Pagamento

PAGAVEL PREFERENCIALMENTE NO BANCO SANTANDER

Vencimento

12/05/2025

Beneficiário

RANDAL DE OLIVEIRA FALEIROS - ME CNPJ: 04.974.281/0001-34
AV 3, 612 - CENTRO - GUAIRA - SP - CEP: 14790-000

Agência / Cod. Beneficiário

3141 / 6656544

Data do Documento

02/05/2025

No. do Documento

5869

Espécie doc.

DM

Aceite

Data Processamento

02/05/2025

Nosso Número

000000001880

Uso do Banco

Carteira

COB

Espécie Moeda

REAL

Quantidade

(x) Valor

(=) Valor do Documento

R\$ 1.759,14

Pagador

ASSOCIACAO DE PAIS E AM DOS EX DE GUAIRA 48.448.526/0001-65
ANEL VIARIO JULIO RUBINI PR DA RUA 26 CENTRO
GUAIRA/SP-14790-000

Sacador/Avalista

Mensagens / Instruções (Texto de Responsabilidade do Beneficiário)

MULTA APOS 12/05/2025 R\$ 87,95

JUROS DIARIO DE R\$ 5,86

Sujeito a protesto apos 5 dias.

MARA GABRILLE
PROCESSO N° 163/2024

CONFERE COM O ORIGINAL

- 2ª via impressa via Internet Banking em 02/05/2025

Autenticação Mecânica

Corte na Linha Pontilhada

03399.66566.54400.000003.00188.001010.8.10790000175914

Local de Pagamento

PAGAVEL PREFERENCIALMENTE NO BANCO SANTANDER

Vencimento

12/05/2025

Beneficiário

RANDAL DE OLIVEIRA FALEIROS - ME CNPJ: 04.974.281/0001-34
AV 3, 612 - CENTRO - GUAIRA - SP - CEP: 14790-000

Agência / Cod. Beneficiário

3141 / 6656544

Data do Documento

02/05/2025

No. do Documento

5869

Espécie doc.

DM

Aceite

Data Processamento

02/05/2025

Nosso Número

000000001880

Uso do Banco

Carteira

COB

Espécie Moeda

REAL

Quantidade

(x) Valor

(=) Valor do Documento

R\$ 1.759,14

Instruções

MULTA APOS 12/05/2025 R\$ 87,95

JUROS DIARIO DE R\$ 5,86

Sujeito a protesto apos 5 dias.

(-) Descontos/Abatimento

(+) Mora/Multa

(=) Valor Cobrado

Pagador

ASSOCIACAO DE PAIS E AM DOS EX DE GUAIRA 48.448.526/0001-65
ANEL VIARIO JULIO RUBINI PR DA RUA 26 CENTRO
GUAIRA/SP-14790-000

Ficha de Compensação

Sacador/Avalista

Código de Baixa

Autenticação Mecânica



Consultas - Extrato de conta corrente

SISBB - SISTEMA DE INFORMACOES BANCO DO BRASIL
13/06/2025 - AUTOATENDIMENTO - 13.23.33
8670308670 0001

Comprovante Pix

CLIENTE: ASSOCIACAO E GUAIRA

AGENCIA: 8670-3 CONTA: 1.588-1

=====

SOBRE A TRANSACAO

ID: E0000000020250514174507326479886

CNPJ DO PAGADOR: 48.448.526/0001-65

VALOR: R\$87,20

TARIFA: R\$0,00

DATA: 14/05/2025 - 14:45:12

PAGO PARA: Tarsio Junior Paiva Ltda

CNPJ: 4.201.407/0001-38

INSTITUICAO: 00000000 BCO DO BRASIL S.A.

AGENCIA: 0475 - CONTA: 00000000000000194530

TIPO DE CONTA: Conta Corrente

Esta transação pode ser tarifada em até 0,99%,
com valor máximo de R\$10,00. O valor definitivo
poderá ser consultado no BBDPJ.

Notificacao enviada em: 14/05/2025 - 14:45:12

=====

DOCUMENTO: 051402

AUTENTICACAO SISBB: B.0FC.49B.E4E.E29.C56

=====

Central de Atendimento BB

4004 0001

Consultas, informacoes e servicos transacionais.

SAC BB

0800 729 0722

Informacoes, reclamacoes, cancelamento de produ-
tos e servicos.

Ouvidoria

0800 729 5678

Reclamacoes nao solucionadas nos canais
habituais agencia, SAC e Demais canais de
atendimento.

Atendimento a deficientes auditivos ou fala

0800 729 0088

Informacoes, reclamacoes, cancelamento de cartao
e outros produtos e servicos de Ouvidoria.

MARA GABRILLE
PROCESSO N° 163/2024

CONFERE COM O ORIGINAL

IDENTIFICAÇÃO DO EMITENTE		TARSIO JUNIOR E CIA LTDA ME		AV 1, 123 - CENTRO - CEP:14790-000 - GUAIRA - SP TEL: (17)3331-4368	
NATUREZA DE OPERAÇÃO		VENDA DE MERCADORIA ADQUIRIDA		INSCRIÇÃO ESTADUAL 322019151111	
DESTINATÁRIO / REMETENTE		NOME / RAZÃO SOCIAL		ASSOCIACAO DE PAIS E AMIGOS DOS EXCEPCIONAIS DE GUAIRA	
ENDEREÇO		ANEL VIARIO JULIO ROBINI S/N, .		MUNICÍPIO	
GUAIRA		FONE / FAX		3331-2760	
CÁLCULO DO IMPOSTO		BASE DE CÁLCULO DO ICMS		VALOR DO ICMS	
0,00		0,00		0,00	
VALOR DO FRETE		0,00		VALOR DO SEGURO	
0,00		0,00		DESCONTO	
0,00		0,00		OUTRAS DESP. ACESS.	
0,00		0,00		VALOR DO IPI	
0,00		0,00		VALOR TOTAL DOS PRODUTOS	
87,20		87,20		VALOR TOTAL DA NOTA	
87,20		87,20		87,20	
TRANSPORTADOR / VOLUMES TRANSPORTADOS		RAZÃO SOCIAL		FRETE POR CONTA	
0 - REMETENTE		CÓDIGO ANTT		PLACA DO VEÍCULO	
UF		CNPJ / CPF		INSCRIÇÃO ESTADUAL	
QUANTIDADE		ESPÉCIE		MARCA	
NUMERAÇÃO		PESO BRUTO		PESO LÍQUIDO	
DADOS DO PRODUTO / SERVIÇOS		CÓDIGO DO PROD. / SERV.		DESCRIÇÃO DO PRODUTO / SERVIÇO	
5570		PILHA ALCALINA		Valor Aprox dos Tributos R\$: 14,19 Federais e 15,70 Estaduais.	
NCM / SH		CSOSN		CFOP	
85061020		0102		5102	
UNID.		QUANT.		VALOR UNITÁRIO	
UN		8,000		10,90	
VALOR DESCONTO		VALOR LÍQUIDO		BASE CÁLC. ICMS	
0,00		87,20		0,00	
VALOR I.C.M.S.		VALOR I.P.I.		ALÍQUOTAS	
0,00		0,00		ICMS	
0,00		0,00		IPI	
0,00		0,00		0,00	

agua
09758
conta jurídica
c/c 194530

MARA GABRILLE
PROCESSO Nº 163/2024

CONFERE COM O ORIGINAL

DADOS ADICIONAIS

INFORMAÇÕES COMPLEMENTARES	RESERVADO AO FISCO
vencimento da nota 31/05/2025 Valor Aprox dos Tributos R\$: 14,19 Federais e 15,70 Estaduais, Fonte:IBPT/empresometro.com.br 2C46F9.	

Consultas - Extrato de conta corrente

SISBB - SISTEMA DE INFORMACOES BANCO DO BRASIL
13/06/2025 - AUTOATENDIMENTO - 13.23.41
8670308670 0001

Comprovante Pix

CLIENTE: ASSOCIACAO E GUAIRA
AGENCIA: 8670-3 CONTA: 1.588-1
=====

SOBRE A TRANSACAO

ID: E0000000020250514180239394908412
CNPJ DO PAGADOR: 48.448.526/0001-65
VALOR: R\$1.555,70
TARIFA: R\$0,00
DATA: 14/05/2025 - 15:02:44

PAGO PARA: Tarsio Junior Paiva Ltda
CNPJ: 4.201.407/0001-38
INSTITUICAO: 00000000 BCO DO BRASIL S.A.
AGENCIA: 0475 - CONTA: 00000000000000194530
TIPO DE CONTA: Conta Corrente

Esta transação pode ser tarifada em até 0,99%,
com valor máximo de R\$10,00. O valor definitivo
poderá ser consultado no BBDPJ.

Notificacao enviada em: 14/05/2025 - 15:02:44
=====

DOCUMENTO: 051403
AUTENTICACAO SISBB: 2.43F.325.520.862.C72
=====

Central de Atendimento BB

4004 0001

Consultas, informacoes e servicos transacionais.

SAC BB

0800 729 0722

Informacoes, reclamacoes, cancelamento de produ-
tos e servicos.

Ouvidoria

0800 729 5678

Reclamacoes nao solucionadas nos canais
habituais agencia, SAC e Demais canais de
atendimento.

Atendimento a deficientes auditivos ou fala

0800 729 0088

Informacoes, reclamacoes, cancelamento de cartao
e outros produtos e servicos de Ouvidoria.

MARA GABRILLE
PROCESSO N° 163/2024

CONFERE COM O ORIGINAL

IDENTIFICAÇÃO DO EMITENTE		TARSIO JUNIOR E CIA LTDA ME		DANFE DOCUMENTO AUXILIAR DA NOTA FISCAL ELETRÔNICA			
AV 1, 123 - CENTRO - CEP:14790-000 - GUAIRA - SP TEL: (17)3331-4368		0 - ENTRADA 1 - SAÍDA		1		CHAVE DE ACESSO 3525 0504 2014 0700 0138 5500 1000 0005 5812 9060 3913	
NATUREZA DE OPERAÇÃO		VENDA DE MERCADORIA ADQUIRIDA /VENDA DE MERCADORIA, ADQUIRID		Nº 000000558 fl. 1 /1 SÉRIE 001		Consulta de autenticidade no portal nacional da NF-e www.nfe.fazenda.gov.br/portal ou no site da Sefaz Autorizadora	
INSCRIÇÃO ESTADUAL 322019151111		INSCRIÇÃO ESTADUAL DO SUBST. TRIB.		PROTOCOLO DE AUTORIZAÇÃO DE USO 135251279199653 14/05/2025 10:45:38		CNPJ / CPF 04.201.407/0001-38	
DESTINATÁRIO / REMETENTE		ASSOCIACAO DE PAIS E AMIGOS DOS EXCEPCIONAIS DE GUAIRA		CNPJ / CPF 48.448.526/0001-65		DATA DA EMISSÃO 14/05/2025	
ENDEREÇO ANEL VIARIO JULIO ROBINI S/N, .		BAIRRO / DISTRITO CENTRO		CEP 14790-000		DATA SAÍDA / ENTRADA 14/05/2025	
MUNICÍPIO GUAIRA		FONE / FAX 3331-2760		UF SP		INSCRIÇÃO ESTADUAL 10:33:00	
CÁLCULO DO IMPOSTO		BASE DE CÁLCULO DO ICMS 0,00		VALOR DO ICMS 0,00		BASE CÁLC. ICMS SUBST. 0,00	
VALOR DO ICMS SUBST. 0,00		VALOR DO ICMS SUBST. 0,00		VALOR APROX. DOS TRIBUTOS 489,27		VALOR TOTAL DOS PRODUTOS 1.555,7	
VALOR DO FRETE 0,00		VALOR DO SEGURO 0,00		DESCONTO 0,00		OUTRAS DESP. ACESS. 0,00	
VALOR DO IPI 0,00		VALOR TOTAL DA NOTA 1.555,7		VALOR DO IPI 0,00		VALOR TOTAL DA NOTA 1.555,7	
TRANSPORTADOR / VOLUMES TRANSPORTADOS		RAZÃO SOCIAL		FRETE POR CONTA 0 - REMETENTE		CÓDIGO ANTT	
ENDEREÇO		MUNICÍPIO		PLACA DO VEÍCULO		UF	
QUANTIDADE		ESPÉCIE		MARCA		INSCRIÇÃO ESTADUAL	
DADOS DO PRODUTO / SERVIÇOS		NUMERAÇÃO		PESO BRUTO		PESO LÍQUIDO	
CÓDIGO DO PROD. / SERV.		DESCRIÇÃO DO PRODUTO / SERVIÇO		NCM / SH		CSOSN	
1710		CARNE ACEM MOIDA E OU PEDACO KG Valor Aprox dos Tributos R\$: 193,14 Federais e 258,48 Estaduais.		02013000		0102	
1730		SALSICHA Valor Aprox dos Tributos R\$: 16,10 Federais e 21,55 Estaduais.		16010000		0500	
				CFOP		UNID.	
				5102		KG	
				QUANT.		VALOR UNITÁRIO	
				40,000		35,90	
				VALOR DESCONTO		VALOR LÍQUIDO	
				0,00		1.436,00	
				BASE CÁLC. ICMS		VALOR I.C.M.S.	
				0,00		0,00	
				VALOR IPI		ALÍQUOTA ICMS	
				0,00		0,00	
				ALÍQUOTA IPI		0,00	

opuie
04758
carta jurídica
c/c 194530

DADOS ADICIONAIS

INFORMAÇÕES COMPLEMENTARES

vencimento da nota 31/05/2025 Valor Aprox dos Tributos R\$: 209,24 Federais e 280,03 Estaduais,
Fonte:IBPT/empresometro.com.br 2C46F9.

RESERVADO AO FISCO

MARA GABRILLE
PROCESSO Nº 163/2024

CONFERE COM O ORIGINAL

Consultas - Extrato de conta corrente

SISBB - SISTEMA DE INFORMACOES BANCO DO BRASIL
13/06/2025 - AUTOATENDIMENTO - 13.23.58
8670308670 0001

Comprovante Pix

CLIENTE: ASSOCIACAO E GUAIRA

AGENCIA: 8670-3 CONTA: 1.588-1

=====

SOBRE A TRANSACAO

ID: E0000000020250514180748038212472

CNPJ DO PAGADOR: 48.448.526/0001-65

VALOR: R\$1.195,25

TARIFA: R\$10,00

DATA: 14/05/2025 - 15:08:10

PAGO PARA: R.r.v.- Hortifrutigranjeiros de Guai

CNPJ: 35.898.208/0001-54

CHAVE PIX: 35898208000154

INSTITUICAO: 90400888 BCO SANTANDER (BRASIL) S.A

AGENCIA: 0182 - CONTA: 00000000000130041042

TIPO DE CONTA: Conta Corrente

Esta transação pode ser tarifada em até 0,99%,
com valor máximo de R\$10,00. O valor definitivo
poderá ser consultado no BBDPJ.

Notificacao enviada em: 14/05/2025 - 15:08:11

=====

DOCUMENTO: 051404

AUTENTICACAO SISBB: A.7A8.94B.9BE.45F.3C4

=====

Central de Atendimento BB

4004 0001

Consultas, informacoes e servicos transacionais.

SAC BB

0800 729 0722

Informacoes, reclamacoes, cancelamento de produ-
tos e servicos.

Ouvidoria

0800 729 5678

Reclamacoes nao solucionadas nos canais
habituais agencia, SAC e Demais canais de
atendimento.

Atendimento a deficientes auditivos ou fala

0800 729 0088

Informacoes, reclamacoes, cancelamento de cartao
e outros produtos e servicos de Ouvidoria.

MARA GABRILLE
PROCESSO N° 163/2024

CONFERE COM O ORIGINAL

IDENTIFICAÇÃO DO EMITENTE

R.R.V.HORTIFRUTIGRANJEIROS DE GUAIRA LTDA.
AV. 7, 809 - CENTRO
14790-000 GUAIRA - SP
FONE: (17) 3331-3919

DANFE
DOCUMENTO AUXILIAR DA
NOTA FISCAL ELETRÔNICA

0-ENTRADA
1-SAÍDA

000.000.940
SÉRIE 1
FOLHA 1/1



CHAVE DE ACESSO
3525 0535 8982 0800 0154 5500 1000 0009 4010 0000 9980

Consulta de autenticidade no portal nacional da NF-e
www.nfe.fazenda.gov.br/portal
ou no site da Sefaz Autorizadora

NATUREZA DA OPERAÇÃO
VENDA

INSCRIÇÃO ESTADUAL
322.072.503.117

INSCRIÇÃO ESTADUAL DO SUBST. TRIBUT.

PROTOCOLO DE AUTORIZAÇÃO DE USO
135251270540849 13/05/2025 15:43:35

CNPJ
35.898.208/0001-54

DESTINATÁRIO / REMETENTE

NOME / RAZÃO SOCIAL
ASSOCIACAO DE PAIS E AMIGOS DOS EXCEP. DE GUAIRA

ENDEREÇO
RUA 26 S/N

MUNICÍPIO
GUAIRA

UF
SP

BAIRRO / DISTRITO
CENTRO

FONE / FAX
(17) 3331-2760

CNPJ / CPF
48.448.526/0001-65

CEP
14790-000

DATA DA EMISSÃO
13/05/2025

DATA DA SAÍDA
13/05/2025

HORA DA SAÍDA
15:43:32

CÁLCULO DO IMPOSTO

BASE CÁLC ICMS
0,00

VALOR ICMS
0,00

BASE CÁLC ICMS ST
0,00

VALOR ICMS ST
0,00

VALOR FRETE
0,00

VALOR SEGURO
0,00

VALOR DESCONTO
0,00

OUTRAS DESP
0,00

VALOR IPI
0,00

VALOR APROX TRIB
0,00

TOTAL DOS PRODUTOS
1.195,25

TOTAL DA NOTA
1.195,25

TRANSPORTADOR / VOLUMES TRANSPORTADOS

NOME / RAZÃO SOCIAL

ENDEREÇO

QUANTIDADE

ESPECIE

MARCA

NUMERAÇÃO

PESO BRUTO

PESO LÍQUIDO

FRETE POR CONTA
0-EMITENTE

CÓDIGO ANTT

PLACA DO VEIC

UF

CNPJ / CPF

MUNICÍPIO

UF

INSCRIÇÃO ESTADUAL

DADOS DOS PRODUTOS / SERVIÇOS

CÓDIGO PRODUTO	DESCRIÇÃO DO PRODUTO / SERVIÇO	NCM/SH	CSOSN	CFOP	UNID	QUANT	VALOR UNIT	VALOR TOTAL	B.CÁLC ICMS	VALOR ICMS	ALÍQ ICMS
342	ALFACE CRESPA	07051900	0102	5102	UN	25,0	7,00	175,00	0,00	0,00	
348	BANANA NANICA	08039000	0102	5102	KG	69,0	3,95	272,55	0,00	0,00	
254	MAMAO FORMOSA	20079927	0102	5102	KG	19,0	4,50	85,50	0,00	0,00	
233	BATATA	07101000	0102	5102	KG	32,0	2,95	94,40	0,00	0,00	
247	LARANJA PERA RIO	08051000	0102	5102	KG	15,0	4,50	67,50	0,00	0,00	
251	MACA	08081000	0102	5102	KG	10,0	10,50	105,00	0,00	0,00	
377	MANGA PALMER	08045020	0102	5102	KG	16,0	7,00	112,00	0,00	0,00	
603	OVOS BRANCO C/ 30 NAGATA	04072100	0102	5102	UN	3,0	24,50	73,50	0,00	0,00	
237	CEBOLA	07031019	0102	5102	KG	9,0	2,95	26,55	0,00	0,00	
275	CHUCHU	07089000	0102	5102	KG	10,0	4,90	49,00	0,00	0,00	
249	LIMAO TAITI	08055000	0102	5102	KG	5,0	2,50	12,50	0,00	0,00	
241	REPOLHO VERDE	07049000	0102	5102	KG	9,0	2,75	24,75	0,00	0,00	
508	ACELGA	07049000	0102	5102	UN	3,0	6,00	18,00	0,00	0,00	
10276	ABOBRINHA VERDE	07099300	0102	5102	KG	2,0	3,50	7,00	0,00	0,00	
271	TOMATE	07020000	0102	5102	KG	7,2	10,00	72,00	0,00	0,00	

DADOS ADICIONAIS

INFORMAÇÕES COMPLEMENTARES
I- DOCUMENTO EMITIDO POR ME OU EPP OPTANTE PELO SIMPLES NACIONAL / II- NAO GERA DIREITO A CREDITO FISCAL DE ISS E IPI, NOS TERMOS DO ART 23. LC 123/2006.
VOCE PAGOU APROXIMADAMENTE: R\$ 57.13 TRIB. FEDERAIS / R\$ 57.13 TRIB. ESTADUAIS / R\$ 0,00 TRIB. MUNICIPAIS. FONTE: IBPT

RESERVADO AO FISCO

MARA GABRILLE
PROCESSO Nº 163/2024

CONFERE COM O ORIGINAL

UninfE | NF-e OPEN Source | www.uninf.com.br

Gerado em 13/05/2025 às 15:43 pelo UmdANFE 3.6.25 Free | www.unidnfe.com.br

RECEBEMOS DE R.R.V.HORTIFRUTIGRANJEIROS DE GUAIRA LTDA. OS PRODUTOS E/OU SERVIÇOS CONSTANTES DA NOTA FISCAL ELETRÔNICA INDICADA AO LADO. EMISSÃO: 13/05/2025 VALOR TOTAL: 1.195,25 DESTINATÁRIO: ASSOCIACAO DE PAIS E AMIGOS DOS EXCEP. DE GUAIRA - RUA 26 S/N, CENTRO, 14790-000-GUAIRA-SP

DATA DO RECEBIMENTO

IDENTIFICAÇÃO E ASSINATURA DO RECEBEDOR

NF-e
000.000.940
SÉRIE 1

Consultas - Extrato de conta corrente

SISBB - SISTEMA DE INFORMACOES BANCO DO BRASIL
13/06/2025 - AUTOATENDIMENTO - 13.28.03
8670308670 0001

Comprovante Pix

CLIENTE: ASSOCIACAO E GUAIRA

AGENCIA: 8670-3 CONTA: 1.588-1

=====

SOBRE A TRANSACAO

ID: E0000000020250522121109669912555

CNPJ DO PAGADOR: 48.448.526/0001-65

VALOR: R\$1.225,21

TARIFA: R\$10,00

DATA: 22/05/2025 - 09:12:39

PAGO PARA: Muraishi Valize Comercio de Produto

CNPJ: 29.789.144/0001-50

CHAVE PIX: 29789144000150

INSTITUICAO: 60746948 BCO BRADESCO S.A.

AGENCIA: 0335 - CONTA: 00000000000000041610

TIPO DE CONTA: Conta Corrente

Esta transação pode ser tarifada em até 0,99%,
com valor máximo de R\$10,00. O valor definitivo
poderá ser consultado no BBDPJ.

Notificacao enviada em: 22/05/2025 - 09:12:40

=====

DOCUMENTO: 052201

AUTENTICACAO SISBB: 1.96A.F72.9E8.304.257

=====

Central de Atendimento BB

4004 0001

Consultas, informacoes e servicos transacionais.

SAC BB

0800 729 0722

Informacoes, reclamacoes, cancelamento de produ-
tos e servicos.

Ouvidoria

0800 729 5678

Reclamacoes nao solucionadas nos canais
habituais agencia, SAC e Demais canais de
atendimento.

Atendimento a deficientes auditivos ou fala

0800 729 0088

Informacoes, reclamacoes, cancelamento de cartao
e outros produtos e servicos de Ouvidoria.

MARA GABRILLE
PROCESSO N° 163/2024

CONFERE COM O ORIGINAL

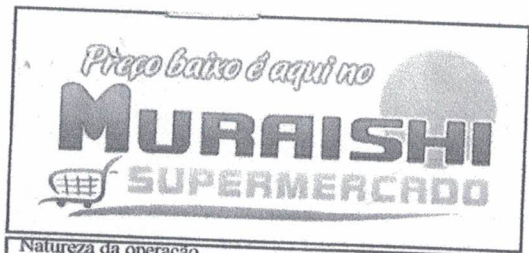

DANFE
Documento Auxiliar da
Nota Fiscal Eletrônica

0 - Entrada

1 - Saída

1

Nº 000002680 FL.1/1

SÉRIE 1



CHAVE DE ACESSO

3525 0529 7891 4400 0150 5500 1000 0026 8010 0114 4047

Consulta de autenticidade no portal nacional da NF-e
www.nfe.fazenda.gov.br/portal ou no site da Sefaz autorizada

PROTOCOLO DE AUTORIZAÇÃO DE USO

135251340076036

20/05/2025 11:17:28

Natureza da operação

Operação registrada ECF

Inscrição Estadual

322062215115

Insc. Estadual Subst. Tributário

CNPJ

29.789.144/0001-50

DESTINATÁRIO/REMETENTE

Nome / Razão Social

ASSOCIACAO DE PAIS E AMIGOS DOS EXCEPCIONAIS DE GUAIRA

Endereço

RUA ALEXANDRE MURAISHI 00250

1218

CPF / CNPJ

48.448.526/0001-65

Data da Emissão

20/05/2025

Município

GUAIRA

Bairro / Distrito

CENTRO

CEP

14790-000

Data da Saída

20/05/2025

FATURA

Fone / Fax

17 3331-2760

UF

SP

Inscrição Estadual

Hora da Saída

11:17:24

CÁLCULO DO IMPOSTO

Base de Cálculo do ICMS	Valor do ICMS	Base de Cálculo do ICMS Substituição	Valor do ICMS Substituição	Valor total dos Produtos
928,21	115,96	0,00	0,00	1.225,21
Valor do Frete	Valor do Seguro	Desconto	Despesas Acessórias	Valor do IPI
0,00		0,00	0,00	0,00
TRANSPORTADOR / VOLUMES TRANSPORTADOS				
Nome / Razão Social	Frete por Conta:	Placa do veículo	UF	CNPJ / CPF
-	0-Frete por conta do Remetente(CIF)			-
Endereço	Município		UF	Inscrição Estadual
-	-		-	-
Quantidade	Especie	Marca	Numeração	Peso Bruto
				0.000
				Peso Líquido
				0.000

DADOS DOS PRODUTOS / SERVIÇOS

Código	Descrição do Produto / Serviço	NCM/SH	O/CST	CFOP	Unid.	Qtd.	Valor Unitário	Valor Total	Base Calc. ICMS	Valor ICMS	Valor IPI	Aliq. ICMS	Aliq. IPI
10	NUTRIBEM COXAS E SOBRECOXAS FRANGO KG	02071300	0/00	5929	KG	69,61	10,49	730,21	730,21	80,32	0,00	11,00	0
7622210571601	TANG REFRESCO LARANJA 18G	21069010	0/00	5929	UN	100	0,99	99,00	99,00	17,82	0,00	18,00	0
7622210571786	TANG REFRESCO UVA 18G	21069010	0/00	5929	UN	100	0,99	99,00	99,00	17,82	0,00	18,00	0
7898634790892	BRASSUK REFRESCO ABACAXI 20G	21069010	0/60	5929	UN	100	0,99	99,00	0,00	0,00	0,00		0
7898634791103	BRASSUK LIMAO 20G	21069010	0/60	5929	UN	100	0,99	99,00	0,00	0,00	0,00		0
7898634791165	BRASSUK REFRESCO MORANGO 20G	21069010	0/60	5929	UN	100	0,99	99,00	0,00	0,00	0,00		0

MARA GABRILLE
PROCESSO Nº 163/2024

CONFERE COM O ORIGINAL

CÁLCULO DO ISSQN

Inscrição Municipal	Valor total dos Serviços	Base de Cálculo do ISSQN	Valor do ISSQN

DADOS ADICIONAIS

Informações complementares

Ref. Cupom Fiscal: 121711, 124138,
NÚMERO DO PEDIDO: 1442.

Reservado ao Fisco

Consultas - Extrato de conta corrente

SISBB - SISTEMA DE INFORMACOES BANCO DO BRASIL
13/06/2025 - AUTOATENDIMENTO - 13.28.12
8670308670 0001

Comprovante Pix

CLIENTE: ASSOCIACAO E GUAIRA

AGENCIA: 8670-3 CONTA: 1.588-1

=====

SOBRE A TRANSACAO

ID: E0000000020250522121718207802600

CNPJ DO PAGADOR: 48.448.526/0001-65

VALOR: R\$11,98

TARIFA: R\$1,00

DATA: 22/05/2025 - 09:17:31

PAGO PARA: Muraishi Valize Comercio de Produto

CNPJ: 29.789.144/0001-50

CHAVE PIX: 29789144000150

INSTITUICAO: 60746948 BCO BRADESCO S.A.

AGENCIA: 0335 - CONTA: 00000000000000041610

TIPO DE CONTA: Conta Corrente

Esta transação pode ser tarifada em até 0,99%,
com valor máximo de R\$10,00. O valor definitivo
poderá ser consultado no BB DPJ.

Notificacao enviada em: 22/05/2025 - 09:17:32

=====

DOCUMENTO: 052202

AUTENTICACAO SISBB: 0.BD2.006.92D.7B9.CD9

=====

Central de Atendimento BB

4004 0001

Consultas, informacoes e servicos transacionais.

SAC BB

0800 729 0722

Informacoes, reclamacoes, cancelamento de produ-
tos e servicos.

Ouvidoria

0800 729 5678

Reclamacoes nao solucionadas nos canais
habituais agencia, SAC e Demais canais de
atendimento.

Atendimento a deficientes auditivos ou fala

0800 729 0088

Informacoes, reclamacoes, cancelamento de cartao
e outros produtos e servicos de Ouvidoria.

MARA GABRILLE
PROCESSO Nº 163/2024

CONFERE COM O ORIGINAL



DANFE
Documento Auxiliar da
Nota Fiscal Eletrônica

0 - Entrada

1 - Saída

1

Nº 000002679 FL.1/1

SÉRIE 1



CHAVE DE ACESSO

3525 0529 7891 4400 0150 5500 1000 0026 7910 0114 1985

Consulta de autenticidade no portal nacional da NF-e
www.nfe.fazenda.gov.br/portal ou no site da Sefaz autorizada

PROTOCOLO DE AUTORIZAÇÃO DE USO

135251340046333

20/05/2025 11:15:23

Natureza da operação

Operação registrada ECF

Inscrição Estadual

322062215115

Insc. Estadual Subst. Tributário

CNPJ

29.789.144/0001-50

DESTINATÁRIO/REMETENTE

Nome / Razão Social

ASSOCIACAO DE PAIS E AMIGOS DOS EXCEPCIONAIS DE GUAIRA

1218

CPF / CNPJ

48.448.526/0001-65

Data da Emissão

20/05/2025

Endereço
RUA ALEXANDRE MURAISHI 00250

Bairro / Distrito
CENTRO

CEP

14790-000

Data da Saída

20/05/2025

Município

GUAIRA

Fone / Fax

17 3331-2760

UF

SP

Inscrição Estadual

Hora da Saída

11:15:19

FATURA

1

11.98

12/05/2025

CÁLCULO DO IMPOSTO

Base de Cálculo do ICMS	Valor do ICMS	Base de Cálculo do ICMS Substituição	Valor do ICMS Substituição	Valor total dos Produtos
11,98	2,16	0,00	0,00	11,98
Valor do Frete	Valor do Seguro	Desconto	Despesas Acessórias	Valor do IPI
0,00		0,00	0,00	0,00
TRANSPORTADOR / VOLUMES TRANSPORTADOS				Valor total da Nota
				11,98

Nome / Razão Social

-

Frete por Conta:

0-Frete por conta do Remetente(CIF)

Placa do veículo

UF

CNPJ / CPF

Endereço

-

Município

UF

Inscrição Estadual

Quantidade

Espécie

Marca

Numeração

Peso Bruto

0.000

Peso Líquido

0.000

DADOS DOS PRODUTOS / SERVIÇOS

Código	Descrição do Produto / Serviço	NCM/SH	O/CST	CFOP	Unid.	Qtd.	Valor Unitário	Valor Total	Base Calc. ICMS	Valor ICMS	Valor IPI	Aliq. ICMS	Aliq. IPI
7898930672328	FILME PVC WYDA 28CM X 15M	39204390	0/00	5929	UN	2	5,99	11,98	11,98	2,16	0,00	18,00	0

MARA GABRILLE
PROCESSO Nº 163/2024

CONFERE COM O ORIGINAL

CÁLCULO DO ISSQN

Inscrição Municipal	Valor total dos Serviços	Base de Cálculo do ISSQN	Valor do ISSQN
---------------------	--------------------------	--------------------------	----------------

DADOS ADICIONAIS

Informações complementares

Ref. Cupom Fiscal: 121712,
NÚMERO DE PEDIDO: 1443.

Reservado ao Fisco

Desenvolvido por Sifat Sistemas - www.sifat.com.br - Sifat ERP 8.26.13 Impresso em 20/05/2025 11:15:39

Recebemos de MURAISHI E VALIZE COMERCIO DE PRODUTOS os produtos da Nota Fiscal indicada ao lado.

Emissão: 20/05/2025 Total R\$

11,98 ASSOCIACAO DE PAIS E AMIGOS DOS EXCEPCIONAIS DE GUAIRA

Data de Recebimento

Identificação e assinatura do Recebedor

NF-e

000002679

SÉRIE 1

Consultas - Extrato de conta corrente

SISBB - SISTEMA DE INFORMACOES BANCO DO BRASIL
13/06/2025 - AUTOATENDIMENTO - 13.28.21
8670308670 0001

Comprovante Pix

CLIENTE: ASSOCIACAO E GUAIRA

AGENCIA: 8670-3 CONTA: 1.588-1

=====

SOBRE A TRANSACAO

ID: E0000000020250523143156652709090

CNPJ DO PAGADOR: 48.448.526/0001-65

VALOR: R\$1.108,15

TARIFA: R\$10,00

DATA: 23/05/2025 - 11:32:13

PAGO PARA: Varejao Avenida

CNPJ: 912.771/0001-55

CHAVE PIX: 00912771000155

INSTITUICAO: 79052122 COOP SICREDI ALIANÇA

AGENCIA: 0715 - CONTA: 00000000000000780740

TIPO DE CONTA: Conta Corrente

Esta transação pode ser tarifada em até 0,99%,
com valor máximo de R\$10,00. O valor definitivo
poderá ser consultado no BBDPJ.

Notificacao enviada em: 23/05/2025 - 11:32:14

=====

DOCUMENTO: 052301

AUTENTICACAO SISBB: 5.BF6.051.75B.374.28C

=====

Central de Atendimento BB

4004 0001

Consultas, informacoes e servicos transacionais.

SAC BB

0800 729 0722

Informacoes, reclamacoes, cancelamento de produ-
tos e servicos.

Ouvidoria

0800 729 5678

Reclamacoes nao solucionadas nos canais
habituais agencia, SAC e Demais canais de
atendimento.

Atendimento a deficientes auditivos ou fala

0800 729 0088

Informacoes, reclamacoes, cancelamento de cartao
e outros produtos e servicos de Ouvidoria.

MARA GABRILLE
PROCESSO Nº 163/2024

CONFERE COM O ORIGINAL

MERCERIA E VAREJO AVENIDA GUAIRA LTDA-ME		Fiscal Eletrônica 0 - Entrada 1 - Saída Nº 000.003.389 SÉRIE: 1 Página 1 de 2		 CHAVE DE ACESSO 3525 0500 9127 7100 0155 5500 1000 0033 8910 0050 0009 Consulta de autenticidade no portal nacional da NF-e www.nfe.fazenda.gov.br/portal ou no site da Sefaz Autorizadora									
NATUREZA DA OPERAÇÃO VENDA				PROTOCOLO DE AUTORIZAÇÃO DE USO 135251357068284 - 21/05/2025 18:16									
INSCRIÇÃO ESTADUAL 322019694118		INSCRIÇÃO ESTADUAL DO SUBST. TRIB.		CNPJ / CPF 00.912.771/0001-55									
DESTINATÁRIO/REMETENTE													
NOME/RAZÃO SOCIAL ASSOCIAÇÃO DE PAIS E AMIGOS DOS EXCEPCIONAIS DE GUAIRA				CNPJ/CPF 48.448.526/0001-65									
ENDEREÇO ANEL VIARIO JULIO ROBINI, S/N -		BAIRRO/DISTRITO CENTRO		CEP 14790-000									
MUNICÍPIO Guaira		FONE/FAX 1733312760		UF SP									
		INSCRIÇÃO ESTADUAL		HORA DE ENTRADA/SAÍDA									
FATURA													
CÁLCULO DO IMPOSTO													
BASE DE CÁLCULO DO ICMS 0,00		VALOR DO ICMS 0,00		VALOR TOTAL DOS PRODUTOS 1.108,15									
VALOR DO FRETE 0,00		VALOR DO SEGURO 0,00		VALOR DO ICMS ST 0,00									
DESCONTO 0,00		OUTRAS DESPESAS ACESSÓRIAS 0,00		VALOR DO IPI 0,00									
				VALOR TOTAL DA NOTA 1.108,15									
TRANSPORTADOR/VOLUMES TRANSPORTADOS													
RAZÃO SOCIAL MERCEARIA E VAREJÃO AVENIDA		FRETE POR CONTA 0-Remetente (CIF)		CÓDIGO ANTT									
ENDEREÇO AV.21 NUMERO 549		MUNICÍPIO Guaira		PLACA DO VEÍCULO									
				UF SP									
QUANTIDADE		ESPÉCIE		CNPJ/CPF 00.912.771/0001-55									
		MARCA		INSCRIÇÃO ESTADUAL 322019694118									
		NUMERAÇÃO		PESO BRUTO									
				PESO LÍQUIDO									
DADOS DO PRODUTO/SERVIÇO													
CÓDIGO	DESCRIÇÃO DO PRODUTO/SERVIÇO	NCM/SH	CST	CFOP	UNID.	QTD.	VLR. UNIT.	VLR. TOTAL	BC ICMS	VLR. ICMS	VLR. IPI	ALÍQ. ICMS	ALÍQ. IPI
027	ABACAXI Total aproximado de tributos federais, estaduais e municipais: 0,00	08043000	0400	5102	PÇ	20,0000	4,5000	90,00					
022	ABOBRINHA Total aproximado de tributos federais, estaduais e municipais: 0,00	07099300	0400	5102	KG	28,0000	3,5000	98,00					
014	ALHO Total aproximado de tributos federais, estaduais e municipais: 0,00	07032010	0400	5102	KG	6,0000	24,9500	149,70					
058	BETERRABA Total aproximado de tributos federais, estaduais e municipais: 0,00	07069000	0400	5102	KG	30,0000	2,9500	88,50					
063	BRÓCOLIS Total aproximado de tributos federais, estaduais e municipais: 0,00	07051900	0400	5102	PÇ	12,0000	8,5000	102,00					
012	CEBOLA Total aproximado de tributos federais, estaduais e municipais: 0,00	07031011	0400	5102	KG	31,0000	2,9500	91,45					
023	CHUCHU Total aproximado de tributos federais, estaduais e municipais: 0,00	07093000	0400	5102	KG	20,0000	4,9000	98,00					
CÁLCULO DO ISSQN													
INSCRIÇÃO MUNICIPAL		VALOR TOTAL DOS SERVIÇOS		BASE DE CÁLCULO DO ISSQN		VALOR DO ISSQN							
DADOS ADICIONAIS													
INFORMAÇÕES COMPLEMENTARES ISENTO DE ICMS CONFORME ART.36 DO ANEXO I DO RICMS;						RESERVADO AO FISCO							
						MARA GABRILLE PROCESSO Nº 163/2024							
						CONFERE COM O ORIGINAL							

Consultas - Extrato de conta corrente

13/06/2025 - BANCO DO BRASIL - 13:28:36
867008670 0001

COMPROVANTE DE PAGAMENTO DE TITULOS

CLIENTE: ASSOCIACAO E GUAIRA
AGENCIA: 8670-3 CONTA: 1.588-1

ITAU UNIBANCO S.A.

34191090081428074803080156430003311140000209120

BENEFICIARIO:

SUPERMERCADO IQUEGAMI LTDA

NOME FANTASIA:

SUPERMERCADO IQUEGAMI LTDA

CNPJ: 01.915.625/0002-27

BENEFICIARIO FINAL:

SUPERMERCADO IQUEGAMI LTDA

CNPJ: 01.915.625/0002-27

PAGADOR:

ASSOCIACAO DE PAIS E AMIGOS EX

CNPJ: 48.448.526/0001-65

NR. DOCUMENTO 52.601

DATA DE VENCIMENTO 16/06/2025

DATA DO PAGAMENTO 26/05/2025

VALOR DO DOCUMENTO 2.091,20

VALOR COBRADO 2.091,20

NR.AUTENTICACAO 0.7D4.78F.283.5D8.C30

Central de Atendimento BB

4004 0001 Capitais e regioes metropolitanas

0800 729 0001 Demais localidades.

Consultas, informacoes e servicos transacionais.

SAC BB

0800 729 0722

Informacoes, reclamacoes, cancelamento de
produtos e servicos.

Ouvidoria

0800 729 5678

Reclamacoes nao solucionadas nos canais
habituais agencia, SAC e demais canais de
atendimento.

Atendimento a Deficientes Auditivos ou de Fala

0800 729 0088

Informacoes, reclamacoes, cancelamento de cartao,
outros produtos e servicos de Ouvidoria.

MARA GABRILLE
PROCESSO N° 163/2024

CONFERE COM O ORIGINAL

MARA GABRILLE
PROCESSO Nº 163/2024

CONFERE COM O ORIGINAL

BENEFICIÁRIO : SUPERMERCADO IQUEGAMI LTDA 19
AV 21, 827, CENTRO 14790-000 - Guaíra - SP

Nome do Beneficiário SUPERMERCADO IQUEGAMI LTDA 19		CNPJ/CPF 01.915.625/0016-22	Data de Vencimento 16/06/2025	Valor Cobrado 2091,20
Agência / Código do Beneficiário 8038/01564-3	Nosso Número 109/00142807-1		Autenticação Mecânica	

Itaú BANCO ITAÚ SA | 341-7 | 34191.09008 14280.748030 80156.430003 3 11140000209120

Local de Pagamento ATÉ O VENCIMENTO, PREFERENCIALMENTE NO BANCO ITAÚ						Vencimento 16/06/2025	
Beneficiário SUPERMERCADO IQUEGAMI LTDA 19				CNPJ/CPF 01.915.625/0016-22		Agência / Código do Beneficiário 8038/01564-3	
Data do Documento 12/05/2025	Nº do Documento 0000	Espécie Doc. DV	Assinatura N		Data de Processamento 12/05/2025	Nosso Número / Cód. do Documento 109/00142807-1	
Juro do Banco 109		Carteira 109	Espécie Moeda R\$	Quantidade Moeda	Valor Moeda	(-) Valor do Documento 2091,20	
Após vencimento, cobrar 0,33% ao dia						(-) Desconto / Abatimento 0,00	
						(-) Outras Deduções 0,00	
						(+*) Mora / Multa 0,00	
						(+*) Outros Acréscimos 0,00	
						(+*) Valor Cobrado 2091,20	
Beneficiário SUPERMERCADO IQUEGAMI LTDA 19 AV 21, 827, CENTRO 14790-000 - Guaíra - SP ASSOCIACAO DE PAIS E AMIGOS EXCEPCIONAIS DE GUAIRA RUA ALEXANDRE MURAISHI, 250 14790-000 - CENTRO - Guaíra SP						Código de Baixa 48.448.526/0001-65	



Autenticação Mecânica

FICHA DE COMPENSAÇÃO

DATA DE RECEBIMENTO

IDENTIFICAÇÃO E ASSINATURA DO RECEBEDOR

NF-e
Nº 2996
SÉRIE: 55

SUPERMERCADO IQUEGAMI LTDA 19

AV 21, 827 - CENTRO

Guaira - SP

CEP: 14790-000

FONE: (17) 3344-1700

DANFE

DOCUMENTO AUXILIAR DE NOTA FISCAL ELETRÔNICA

0 - ENTRADA
1 - SAIDA

Nº 2996

SÉRIE: 55

FOLHA 1 / 1

CONTROLE DO FISCO

Chave de acesso para consulta de autenticidade no site www.nfe.fazenda.gov.br

3525 0501 9156 2500 1622 5505 5000 0029 9617 2621 7207

NATUREZA DA OPERAÇÃO

Lancamento efetuado em decorrência do ECF

INSCRIÇÃO ESTADUAL

322077347110

INSCRIÇÃO ESTADUAL DE SUBST.

PROTOCOLO DE AUTORIZAÇÃO DE USO

135251253102006 12/05/2025 09:59:40

DESTINATÁRIO / REMETENTE

CNPJ / CPF

01.915.625/0016-22

NCME / RAZÃO SOCIAL

ASSOCIACAO DE PAIS E AMIGOS EXCEPCIONAIS DE GUAIRA

CNPJ / CPF

48.448.526/0001-65

DATA EMISSÃO

12/05/2025

ENDEREÇO

RUA ALEXANDRE MURAISHI, 250

BAIRRO / DISTRITO

CENTRO

CEP

14790-000

DATA ENTRADA / SAÍDA

12/05/2025

MUNICÍPIO

Guaira

FONE / FAX

1733321012

UF

SP

INSCRIÇÃO ESTADUAL

ISENTA

HORA ENTRADA / SAÍDA

09:59:35

FATURA / DUPLICATA

Outras Formas de Pagamento, Verifique as Informações no Campo de Dados Adicionais

CALCULO DO IMPOSTO

BASE DE CALCULO DO ICMS

R\$ 364,51

VALOR DO ICMS

R\$ 43,74

BASE DE CALCULO DO ICMS SUBST.

R\$ 0,00

VALOR DO ICMS SUBST.

R\$ 0,00

VALOR TOTAL DOS PRODUTOS

R\$ 2.091,2

VALOR DO FRETE

R\$ 0,00

VALOR DO SEGURO

R\$ 0,00

DESCONTO

R\$ 0,00

OUTRAS DESPESAS ACESSÓRIAS

R\$ 0,00

VALOR TOTAL DO IPI

R\$ 0,00

VALOR TOTAL DA NOTA

R\$ 2.091,2

TRANSPORTADOR / VOLUMES TRANSPORTADOS

Nome / Razão Social

Frete por Conta

9-SEM FRETE

Código ANTT

Placa do Veículo

UF

CNPJ / CPF

Endereço

Município

UF

Inscrição Estadual

Quantidade

84

Espécie

Marca

Numeração

Peso Bruto

64,8200

Peso Líquido

64,8200

DADOS DO PRODUTOS / SERVIÇOS

CÓDIGO	DESCRIÇÃO DOS PRODUTOS / SERVIÇOS	NCM/SH	CST	CFOP	UN	QUANT.	VALOR UNITÁRIO	VALOR TOTAL	BC do ICMS	VALOR ICMS	IPI	ALÍQUOTA ICMS %	IPI %
83949	CAFE MACALI SCH 500G EXT FORTE	09012100	060	5929	UN	29	27,9800	811,42	0,00	0,00	0,00	0	0
98990	CAFE MACALI SCH 500G TRAD	09012100	060	5929	UN	11	27,9800	307,78	0,00	0,00	0,00	0	0
588	PATINHO KG BALCAO	02013000	020	5929	KG	14,348	38,4416	551,56	206,84	24,82	0,00	12	0
455	PERNIL SUINO PURURUCA KG BALCAO	02031900	020	5929	KG	30,472	13,7976	420,44	157,67	18,92	0,00	12	0

CALCULO DO ISSQN

Inscrição Municipal

Valor Total dos Serviços

Base de Calculo do ISSQN

Valor do ISSQN

DADOS ADICIONAIS

INFORMAÇÕES COMPLEMENTARES

Suspensão do ICMS nos termos do artigo 402, Decreto no 45.490/2000 - Carga tributaria media R\$ 281,27 Federal, R\$ 376,42 Estadual - Fonte: IBPT 8AFAC7 - ICMS Recolhido Conf. CF 31.189 / ECF 5 Em: 12/05/25

RESERVADO AO FISCO

MARA GABRILLE

PROCESSO Nº 163/2024

CONFERE COM O ORIGINAL

Consultas - Extrato de conta corrente

SISBB - SISTEMA DE INFORMACOES BANCO DO BRASIL
13/06/2025 - AUTOATENDIMENTO - 13.28.45
8670308670 0001

Comprovante Pix

CLIENTE: ASSOCIACAO E GUAIRA

AGENCIA: 8670-3 CONTA: 1.588-1

=====

SOBRE A TRANSACAO

ID: E0000000020250526192801645914089

CNPJ DO PAGADOR: 48.448.526/0001-65

VALOR: R\$596,68

TARIFA: R\$5,90

DATA: 26/05/2025 - 16:28:19

PAGO PARA: M.a.z. Vancim Papelaria

CNPJ: 35.064.376/0001-44

CHAVE PIX: 35064376000144

INSTITUICAO: 60746948 BCO BRADESCO S.A.

AGENCIA: 0335 - CONTA: 00000000000000084069

TIPO DE CONTA: Conta Corrente

Esta transação pode ser tarifada em até 0,99%,
com valor máximo de R\$10,00. O valor definitivo
poderá ser consultado no BBDPJ.

Notificacao enviada em: 26/05/2025 - 16:28:20

=====

DOCUMENTO: 052602

AUTENTICACAO SISBB: E.5BE.794.199.E89.E37

=====

Central de Atendimento BB

4004 0001

Consultas, informacoes e servicos transacionais.

SAC BB

0800 729 0722

Informacoes, reclamacoes, cancelamento de produ-
tos e servicos.

Ouvidoria

0800 729 5678

Reclamacoes nao solucionadas nos canais
habituais agencia, SAC e Demais canais de
atendimento.

Atendimento a deficientes auditivos ou fala

0800 729 0088

Informacoes, reclamacoes, cancelamento de cartao
e outros produtos e servicos de Ouvidoria.

MARA GABRILLE
PROCESSO N° 163/2024

CONFERE COM O ORIGINAL

IDENTIFICACÃO DO EMITENTE

M.A.Z VANCIM PAPELARIA

AV 11, 601 - CENTRO - CEP:14790-000 - GUAIRA - SP
TEL:
papelariavancim@hotmail.com

DANFE
DOCUMENTO AUXILIAR DA
NOTA FISCAL ELETRÔNICA

0 - ENTRADA
1 - SAÍDA

1

Nº 000000728 fl. 1 / 1
SÉRIE 001

CHAVE DE ACESSO
3525 0535 0643 7600 0144 5500 1000 0007 2815 0443 5960

Consulta de autenticidade no portal nacional da NF-e
www.nfe.fazenda.gov.br/portal
ou no site da Sefaz Autorizadora

NATUREZA DE OPERACÃO
VENDA DE MERCADORIA ADQUIRIDA

INSCRIÇÃO ESTADUAL
322071162112

INSCRIÇÃO ESTADUAL DO SUBST. TRIB.

PROTOCOLO DE AUTORIZACÃO DE USO
135251396188113 26/05/2025 09:15:49

CNPJ / CPF
35.064.376/0001-44

DESTINATÁRIO / REMETENTE

NOME / RAZÃO SOCIAL
ASSOCIACAO DE PAIS E AMIGOS DOS EXCEPCIO

CNPJ / CPF
48.448.526/0001-65

DATA DA EMISSÃO
26/05/2025

ENDEREÇO
ANEL VIARIO JULIO ROBINI - PROLONGAMENTO DA RUA 26, .

BAIRRO / DISTRITO
CENTRO

CEP
14790-000

DATA SAÍDA / ENTRADA
26/05/2025

MUNICÍPIO
GUAIRA

FONE / FAX
(17)3331-2760

UF
SP

INSCRIÇÃO ESTADUAL

HORA DA SAÍDA
09:03:00

CÁLCULO DO IMPOSTO		BASE CÁLC. ICMS SUBST.		VALOR DO ICMS SUBST.		VALOR APROX. DOS TRIBUTOS		VALOR TOTAL DOS PRODUTOS	
BASE DE CÁLCULO DO ICMS	0,00	VALOR DO ICMS	0,00	VALOR DO ICMS SUBST.	0,00	VALOR APROX. DOS TRIBUTOS	169,50	VALOR TOTAL DOS PRODUTOS	596,68
VALOR DO FRETE	0,00	VALOR DO SEGURO	0,00	DESCONTO	0,00	OUTRAS DESP. ACESS.	0,00	VALOR TOTAL DA NOTA	596,68
						VALOR DO IPI	0,00		

TRANSPORTADOR / VOLUMES TRANSPORTADOS

RAZÃO SOCIAL

FRETE POR CONTA
0 - REMETENTE

CÓDIGO ANTT

PLACA DO VEÍCULO

UF

CNPJ / CPF

ENDEREÇO

MUNICÍPIO

UF

INSCRIÇÃO ESTADUAL

QUANTIDADE

ESPÉCIE

MARCA

NUMERAÇÃO

PESO BRUTO

PESO LÍQUIDO

CÓDIGO DO PROD. / SERV.	DESCRIÇÃO DO PRODUTO / SERVIÇO	NCM / SH	CSOSN	CFOP	UNID	QUANT.	VALOR UNITÁRIO	VALOR DESCONTO	VALOR LÍQUIDO	BASE CÁLC. ICMS	VALOR ICMS	VALOR IPI	ALÍQUOTA ICMS	ALÍQUOTA IPI
570	FITA ADESIVA TRASNP. 48MMX40 MTS Valor Aprox dos Tributos R\$: 14,93 Federais e 15,58 Estaduais.	39191010	0102	5102	UN	26,000	3,33	0,00	86,58	0,00	0,00	0,00	0,00	0,00
194	PASTA C/ ELASTICO DE PLASTICO Cod.Fabricante: . Valor Aprox dos Tributos R\$: 12,54 Federais e 16,99 Estaduais.	42021210	0102	5102	UN	33,000	2,86	0,00	94,38	0,00	0,00	0,00	0,00	0,00
310	TESOURA MULTIUSO GRANDE Valor Aprox dos Tributos R\$: 3,93 Federais e 7,65 Estaduais.	82130000	0102	5102	UN	6,000	7,08	0,00	42,48	0,00	0,00	0,00	0,00	0,00
91	PLACA DE EVA LISO Valor Aprox dos Tributos R\$: 3,30 Federais e 14,13 Estaduais.	64062000	0102	5102	UN	52,000	1,51	0,00	78,52	0,00	0,00	0,00	0,00	0,00
17	LAPIS DE COR C/ 12 CORES Valor Aprox dos Tributos R\$: 3,31 Federais e 14,18 Estaduais.	96091000	0102	5102	CX	15,000	5,25	0,00	78,75	0,00	0,00	0,00	0,00	0,00
590	BLOCO RECADO 38X50 MM C/ 4 UNID. C/100 FLS Valor Aprox dos Tributos R\$: 6,37 Federais e 5,89 Estaduais.	48114990	0102	5102	UN	8,000	6,14	0,00	49,12	0,00	0,00	0,00	0,00	0,00
330	LAPIS JUMBO Valor Aprox dos Tributos R\$: 0,69 Federais e 2,97 Estaduais.	96091000	0102	5102	UN	15,000	1,10	0,00	16,50	0,00	0,00	0,00	0,00	0,00
159	MASSA DE MODELAR C/ 12 UNID Valor Aprox dos Tributos R\$: 19,98 Federais e 27,06 Estaduais.	34070010	0102	5102	CX	31,000	4,85	0,00	150,35	0,00	0,00	0,00	0,00	0,00

DADOS ADICIONAIS

INFORMAÇÕES COMPLEMENTARES
Valor Aprox dos Tributos R\$: 65,05 Federais e 104,45 Estaduais,
Fonte:IBPT/empresometro.com.br 42CA6E.

RESERVADO AO FISCO

MARA GABRILLE
PROCESSO Nº 163/2024

CONFERE COM O ORIGINAL

Consultas - Extrato de conta corrente

SISBB - SISTEMA DE INFORMACOES BANCO DO BRASIL
13/06/2025 - AUTOATENDIMENTO - 13.28.53
8670308670 0001

Comprovante Pix

CLIENTE: ASSOCIACAO E GUAIRA

AGENCIA: 8670-3 CONTA: 1.588-1

=====

SOBRE A TRANSACAO

ID: E0000000020250526193515493154506

CNPJ DO PAGADOR: 48.448.526/0001-65

VALOR: R\$695,18

TARIFA: R\$0,00

DATA: 26/05/2025 - 16:35:22

PAGO PARA: Supermercado Mutirao de Guaira Ltda

CNPJ: 56.927.023/0001-09

INSTITUICAO: 00000000 BCO DO BRASIL S.A.

AGENCIA: 0475 - CONTA: 00000000000000118117

TIPO DE CONTA: Conta Corrente

Esta transação pode ser tarifada em até 0,99%,
com valor máximo de R\$10,00. O valor definitivo
poderá ser consultado no BBDPJ.

Notificacao enviada em: 26/05/2025 - 16:35:22

=====

DOCUMENTO: 052603

AUTENTICACAO SISBB: 7.F9F.14B.75B.644.6C2

=====

Central de Atendimento BB

4004 0001

Consultas, informacoes e servicos transacionais.

SAC BB

0800 729 0722

Informacoes, reclamacoes, cancelamento de produ-
tos e servicos.

Ouvidoria

0800 729 5678

Reclamacoes nao solucionadas nos canais
habituais agencia, SAC e Demais canais de
atendimento.

Atendimento a deficientes auditivos ou fala

0800 729 0088

Informacoes, reclamacoes, cancelamento de cartao
e outros produtos e servicos de Ouvidoria.

MARA GABRILLE
PROCESSO N° 163/2024

CONFERE COM O ORIGINAL

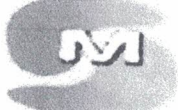

SUPERMERCADO MUTIRÃO DE GUARÁ
ENDEREÇO: AV. 23 DE SETEMBRO, 1722 - GUARÁ - SP
CNPJ: 06.927.023/0001-09
TEL: 17 3331-7552 - FAX: 17 3331-3552
E-MAIL: MUTIRAO@SUPERMUTIRAO.COM.BR

DANFE
Documento Auxiliar da
Nota Fiscal Eletrônica

0 - Entrada

1 - Saída

1

Nº 000016592 FL.1/1

SÉRIE 1



CHAVE DE ACESSO

3525 0556 9270 2300 0109 5500 1000 0165 9210 0117 7427

Consulta de autenticidade no portal nacional da NF-e

www.nfe.fazenda.gov.br/portal ou no site da Sefaz autorizada

PROTOCOLO DE AUTORIZAÇÃO DE USO

135251383444367

24/05/2025 10:24:39

Natureza da operação

OPERAÇÃO REG.EM ECF

Inscrição Estadual

322011587118

Insc. Estadual Subst. Tributário

CNPJ

56.927.023/0001-09

DESTINATÁRIO/REMETENTE

Nome / Razão Social

ASSOC DE PAIS E AMIGOS DOS EXCEPCIONAIS DE GUAIRA

428

CPF / CNPJ

48.448.526/0001-65

Data da Emissão

24/05/2025

Endereço
RUA ALEXANDRE MURAISHI 0250

Bairro / Distrito
CENTRO

CEP

14790-000

Data da Saída

24/05/2025

Município
GUAÍRA

Fone / Fax

3331-2760

UF

SP

Inscrição Estadual

Hora da Saída

10:11:50

FATURA

1 695.18 04/06/2025

CÁLCULO DO IMPOSTO

Base de Cálculo do ICMS	Valor do ICMS	Base de Cálculo do ICMS Substituição	Valor do ICMS Substituição	Valor total dos Produtos
74,76	13,45	0,00	0,00	695,18
Valor do Frete	Valor do Seguro	Desconto	Despesas Acessórias	Valor do IPI
0,00		0,00	0,00	0,00
TRANSPORTADOR / VOLUMES TRANSPORTADOS				Valor total da Nota
				695,18

Nome / Razão Social	Frete por Conta:	Placa do veículo	UF	CNPJ / CPF
-	0-Frete por conta do Remetente(CIF)			-
Endereço	Município		UF	Inscrição Estadual
-	-		-	-
Quantidade	Espécie	Marca	Numeração	Peso Bruto
				0.000
DADOS DOS PRODUTOS / SERVIÇOS				Peso Líquido
				0.000

Código	Descrição do Produto / Serviço	NCM/SH	O/CSI	CFOP	Unid.	Qtde.	Valor Unitário	Valor Total	Base Calc. ICMS	Valor ICMS	Valor IPI	Aliq. ICMS	Aliq. IPI
619205535585	PAULISTA RODO PUXA SECA 60CM C/CABO RF.187 COD.013	96039000	0/00	5929	UN	2	23,40	46,80	46,80	8,42	0,00	18,00	0
7891022101003	LA DE ACO BOMBRILO 60G C/8 UNIDADES	73231000	0/60	5929	UN	30	2,40	72,00	0,00	0,00	0,00		0
7891022861044	SAPONACEO SAPOLIO RADIUM CREMOSO CLASSICO 250ML	34054000	0/00	5929	UN	4	6,99	27,96	27,96	5,03	0,00	18,00	0
7896061915307	PAPEL HIGIENICO SUBLIME FOLHA SIMPLES 30M L12P11	48181000	0/60	5929	UN	20	11,99	239,80	0,00	0,00	0,00		0
7896527700607	LIMPA ALUMINIO TRIEX INDIGO AZUL 500ML	34029039	0/60	5929	UN	50	2,99	149,50	0,00	0,00	0,00		0
7897664130036	DETERGENTE LIQUIDO MINUANO NEUTRO 500ML	34025000	0/60	5929	UN	72	2,21	159,12	0,00	0,00	0,00		0

MARA GABRILLE
PROCESSO Nº 163/2024

CONFERE COM O ORIGINAL

CÁLCULO DO ISSQN

Inscrição Municipal	Valor total dos Serviços	Base de Cálculo do ISSQN	Valor do ISSQN
---------------------	--------------------------	--------------------------	----------------

DADOS ADICIONAIS

Informações complementares

Ref. Cupom Fiscal: 4293,
DANF REFERENTE PEDIDO Nº 1440
COM VENCIMENTO 06/06/2025
DEPOSITO BANCARIO
B. 001 AG. 0475-8 C/C 11811-7

Reservado ao Fisco

Desenvolvido por Sifat Sistemas - www.sifat.com.br - Sifat ERP 8.27.00 Impresso em 24/05/2025 09:49:50

Recebemos de SUPERMERCADO MUTIRÃO DE GUAIRA LIDA os produtos da Nota Fiscal indicada ao lado.
Emissão: 24/05/2025 Total R\$ 695,18 ASSOC DE PAIS E AMIGOS DOS EXCEPCIONAIS DE GUAIRA

Data de Recebimento	Identificação e assinatura do Recebedor	NF-e 000016592 SÉRIE 1
---------------------	---	------------------------------

Consultas - Extrato de conta corrente

28/05/2025 - BANCO DO BRASIL - 16:44:15
867008670 SEGUNDA VIA 0003
COMPROVANTE DE TRANSFERENCIA
DE CONTA CORRENTE P/ CONTA CORRENTE

CLIENTE: ASSOCIACAO E GUAIRA
AGENCIA: 8670-3 CONTA: 1.588-1
=====

DATA DA TRANSFERENCIA	28/05/2025
NR. DOCUMENTO	550.475.000.036.938
VALOR TOTAL	625,99

***** TRANSFERIDO PARA:

CLIENTE: ASSOCIACAO E GUAIRA
AGENCIA: 0475-8 CONTA: 36.938-1
NR. DOCUMENTO 558.670.000.001.588
=====

NR. AUTENTICACAO	4.283.364.701.48F.860
------------------	-----------------------

MARA GABRILLE
PROCESSO N° 163/2024

CONFERE COM O ORIGINAL

Consultas - Extrato de conta corrente

SISBB - SISTEMA DE INFORMACOES BANCO DO BRASIL
13/06/2025 - AUTOATENDIMENTO - 09.01.36
0475800475 0001

Comprovante Pix

CLIENTE: ASSOCIACAO E GUAIRA
AGENCIA: 0475-8 CONTA: 36.938-1
=====

SOBRE A TRANSACAO

ID: E0000000020250528194637266390535
CNPJ DO PAGADOR: 48.448.526/0001-65
VALOR: R\$3.880,11
TARIFA: R\$0,00
DATA: 28/05/2025 - 16:46:43

PAGO PARA: Supermercado Mutirao de Guaira Ltda
CNPJ: 56.927.023/0001-09
INSTITUICAO: 00000000 BCO DO BRASIL S.A.
AGENCIA: 0475 - CONTA: 00000000000000118117
TIPO DE CONTA: Conta Corrente

Esta transação pode ser tarifada em até 0,99%,
com valor máximo de R\$10,00. O valor definitivo
poderá ser consultado no BBDPJ.

Notificacao enviada em: 28/05/2025 - 16:46:43
=====

DOCUMENTO: 052801
AUTENTICACAO SISBB: 0.BA0.3AA.B36.57F.D49
=====

Central de Atendimento BB
4004 0001

Consultas, informacoes e servicos transacionais.

SAC BB
0800 729 0722
Informacoes, reclamacoes, cancelamento de produ-
tos e servicos.

Ouvidoria
0800 729 5678
Reclamacoes nao solucionadas nos canais
habituais agencia, SAC e Demais canais de
atendimento.

Atendimento a deficientes auditivos ou fala
0800 729 0088
Informacoes, reclamacoes, cancelamento de cartao
e outros produtos e servicos de Ouvidoria.

MARA GABRILLE
PROCESSO N° 163/2024

CONFERE COM O ORIGINAL



SUPERMERCADO MURAISHI S/A
RUA ALEXANDRE MURAISHI, 0250
JARDIM BOA VISTA, 0250-000 GUAIARA
CEP: 13.525-138 FONE: (11) 3331-2760
E-MAIL: muraishi@supermercado-muraishi.com.br

DANFE
Documento Auxiliar da
Nota Fiscal Eletrônica

0 - Entrada

1 - Saída

Nº 000016598 FL. 1/3

SÉRIE 1



CHAVE DE ACESSO

3525 0556 9270 2300 0109 5300 1000 0165 9810 0130 5160

Consulta de autenticidade no portal nacional da NF-e
www.nfe.fazenda.gov.br/portal ou no site da Sefaz autorizada

PROTOCOLO DE AUTORIZAÇÃO DE USO

135251383993195 24/05/2025 11:52:06

Natureza da operação

OPERAÇÃO REG.EM ECF

Inscrição Estadual

322011587118

Insc. Estadual Subst. Tributário

CNPJ

56.927.023/0001-09

DESTINATÁRIO/REMETENTE

Nome / Razão Social

ASSOC DE PAIS E AMIGOS DOS EXCEPCIONAIS DE GUAIRA

428

CPF / CNPJ

48.448.526/0001-65

Data da Emissão

24/05/2025

Endereço

RUA ALEXANDRE MURAISHI 0250

Bairro / Distrito

CENTRO

CEP

14790-000

Data da Saída

24/05/2025

Município

GUAIRA

Fone / Fax

3331-2760

UF

SP

Inscrição Estadual

-

Hora da Saída

11:39:18

FATURA

1 3680.11

04/06/2025

CÁLCULO DO IMPOSTO

Base de Cálculo do ICMS

1.723,99

Valor do ICMS

190,32

Base de Cálculo do ICMS Substituição

0,00

Valor do ICMS Substituição

0,00

Valor total dos Produtos

3.880,11

Valor do Frete

0,00

Valor do Seguro

Desconto

0,00

Despesas Acessórias

0,00

Valor do IPI

0,00

Valor total da Nota

3.880,11

TRANSPORTADOR / VOLUMES TRANSPORTADOS

Nome / Razão Social

-

Frete por Conta:

0-Frete por conta do Remetente(CIF)

Placa do veículo

UF

CNPJ / CPF

-

Endereço

-

Município

-

UF

-

Inscrição Estadual

-

Quantidade

Espécie

Marca

Numeração

Peso Bruto

0.000

Peso Líquido

0.000

DADOS DOS PRODUTOS / SERVIÇOS

Código	Descrição do Produto / Serviço	NCM/SH	O/CSI	CFOP	Unid.	Qtde.	Valor Unitário	Valor Total	Base Calc. ICMS	Valor ICMS	Valor IPI	Aliq. ICMS	Aliq. IPI
1403	PRESUNTO COZIDO RF.11002 RF.562 RF.ZPCS RF.1761 RF.5061301	16024100	0/60	5929	KG	5	24,99	124,95	0,00	0,00	0,00		0
24	MUSSARELA KG RF.11005	04061010	0/00	5929	KG	5	41,29	206,45	206,45	37,16	0,00	18,00	0
345	FILE DE PEITO DE FRANGO 50000 RESERVADO KG RF.27	02071422	0/00	5929	KG	30	19,99	599,70	599,70	26,99	0,00	4,50	0
6156	CHUCHU KG	07099990	0/41	5929	KG	12	2,99	35,88	0,00	0,00	0,00		0
62	AZEITONA VERDE C/CAROÇO GRANEL KG RF.49731 BARRICA	20057000	0/00	5929	KG	1,5	29,89	44,83	44,83	8,07	0,00	18,00	0
7622300119652	FERMENTO QUÍMICO EM PO ROYAL 250G	21023000	0/00	5929	UN	10	9,79	97,90	97,90	17,62	0,00	18,00	0
7891000099032	FARINHA LACTEA NESTLE SACHE 210G	19011020	0/60	5929	UN	4	8,29	33,16	0,00	0,00	0,00		0
7891300902124	EXTRATO DE TOMATE CAJAMAR LATA 350G	20029000	0/60	5929	UN	60	4,26	255,60	0,00	0,00	0,00		0
7891700206921	MAIONESE ARISCO POTE 500G	21039011	0/60	5929	UN	10	6,49	64,90	0,00	0,00	0,00		0
7894904271528	MARGARINA DELICIA 500G C/SAL C/ CR LEITE	15171000	0/60	5929	UN	20	5,89	117,80	0,00	0,00	0,00		0
7896000530066	NECTAR MAGUARY LARANJA TP ILT	22029900	0/60	5929	UN	2	6,49	12,98	0,00	0,00	0,00		0
7896000530325	SUCO PRONTO MAGUARY UVA TP ILT	22029900	0/60	5929	UN	2	6,49	12,98	0,00	0,00	0,00		0
7896000554369	SUCO MAGUARY CONCENTRADO CAJU PET 500ML	21069010	0/60	5929	UN	3	4,09	12,27	0,00	0,00	0,00		0
7896000556066	SUCO MAGUARY CONCENTRADO UVA PET 500ML	21069010	0/00	5929	UN	3	6,49	19,47	19,47	3,50	0,00	18,00	0

CÁLCULO DO ISSQN

Inscrição Municipal

Valor total dos Serviços

Base de Cálculo do ISSQN

Valor do ISSQN

DADOS ADICIONAIS

Informações complementares

Ref. Cupom Fiscal: 4294,

DANF REFERENTE PEDIDO Nº 1472 1449 1455 1439 1438 1437

COM VENCIMENTO 04/06/2025

DEPOSITO BANCARIO

B. 001 AG. 0475-8 C/C 11811-7

MARA GABRILLE
PROCESSO Nº 163/2024

PAGAMENTO
PARTE
R\$ 625,99

CONFERE COM O ORIGINAL

Reservado ao Fisco

2.990,18 - 1339-0
625,99 - 1558-1
263,94 - 1134-7

Desenvolvido por Sifat Sistemas - www.sifat.com.br - Sifat ERP 8.27.00 Impresso em 24/05/2025 11:17:16

Recebemos de SUPERMERCADO MURAISHI DE GUAIRA LIDA os produtos da Nota Fiscal indicada no lado.

Emissão: 24/05/2025 Total R\$

3.880,11 ASSOC DE PAIS E AMIGOS DOS EXCEPCIONAIS DE GUAIRA

Data de Recebimento

Identificação e assinatura do Recebedor

NF-e

000016598

SÉRIE 1

Consultas - Extrato de conta corrente

SISBB - SISTEMA DE INFORMACOES BANCO DO BRASIL
13/06/2025 - AUTOATENDIMENTO - 13.29.20
8670308670 0001

Comprovante Pix

CLIENTE: ASSOCIACAO E GUAIRA

AGENCIA: 8670-3 CONTA: 1.588-1

=====

SOBRE A TRANSACAO

ID: E0000000020250529182758808274814

CNPJ DO PAGADOR: 48.448.526/0001-65

VALOR: R\$640,00

TARIFA: R\$6,33

DATA: 29/05/2025 - 15:28:34

PAGO PARA: Token Informatica Eireli

CNPJ: 66.858.366/0001-04

CHAVE PIX: 66858366000104

INSTITUICAO: 79052122 COOP SICREDI ALIANÇA

AGENCIA: 0715 - CONTA: 00000000000000470058

TIPO DE CONTA: Conta Corrente

Esta transação pode ser tarifada em até 0,99%,
com valor máximo de R\$10,00. O valor definitivo
poderá ser consultado no BBDPJ.

Notificacao enviada em: 29/05/2025 - 15:28:35

=====

DOCUMENTO: 052901

AUTENTICACAO SISBB: 2.FE5.141.68C.ADF.182

=====

Central de Atendimento BB

4004 0001

Consultas, informacoes e servicos transacionais.

SAC BB

0800 729 0722

Informacoes, reclamacoes, cancelamento de produ-
tos e servicos.

Ouvidoria

0800 729 5678

Reclamacoes nao solucionadas nos canais
habituais agencia, SAC e Demais canais de
atendimento.

Atendimento a deficientes auditivos ou fala

0800 729 0088

Informacoes, reclamacoes, cancelamento de cartao
e outros produtos e servicos de Ouvidoria.

MARA GABRILLE
PROCESSO N° 163/2024

CONFERE COM O ORIGINAL

TOKEN INFORMATICA EIRELE - ME



RUA 8, 949 A - CENTRO - CEP:14790-000 -
GUAIRA - SP
TEL: (17)3330-2321
microtok@hotmail.com

DANFE
DOCUMENTO AUXILIAR DA
NOTA FISCAL ELETRÔNICA0 - ENTRADA 1
1 - SAÍDANº 000.005.997 fl. 1 / 1
SÉRIE 001

CHAVE DE ACESSO

3525 0566 8583 6600 0104 5500 1000 0059 9719 3137 5254

Consulta de autenticidade no portal nacional da NF-e
www.nfe.fazenda.gov.br/portal
ou no site da Sefaz Autorizadora

PROTOCOLO DE AUTORIZAÇÃO DE USO

135251420571798 28/05/2025 09:27:12

CNPJ / CPF

66.858.366/0001-04

NATUREZA DE OPERAÇÃO

VENDA DENTRO ESTADO

INSCRIÇÃO ESTADUAL

INSCRIÇÃO ESTADUAL DO SUBST. TRIB

322017051113

DESTINATÁRIO / REMETENTE

NOME / RAZÃO SOCIAL

CNPJ / CPF

DATA DA EMISSÃO

ASSOCIACAO DE PAIS E AMIGOS DE EXCEPCION APAE

48.448.526/0001-65

28/05/2025

ENDEREÇO

BAIRRO / DISTRITO

CEP

DATA SAÍDA / ENTRADA

ANEL VIARIO JULIO ROBINI PROLONGA RUA 26, .

CENTRO

14790-000

28/05/2025

MUNICÍPIO

FONE / FAX

UF

INSCRIÇÃO ESTADUAL

HORA DA SAÍDA

GUAIRA

3331-2760

SP

09:25:00

CÁLCULO DO IMPOSTO

BASE DE CÁLCULO DO ICMS	VALOR DO ICMS	BASE CÁLC. ICMS SUBST.	VALOR DO ICMS SUBST.	VALOR APROX. DOS TRIBUTOS	VALOR TOTAL DOS PRODUTOS
0,00	0,00	0,00	0,00	193,34	640,00
VALOR DO FRETE	VALOR DO SEGURO	DESCONTO	OUTRAS DESP. ACESS.	VALOR DO IPI	VALOR TOTAL DA NOTA
0,00	0,00	0,00	0,00	0,00	640,00

TRANSPORTADOR / VOLUMES TRANSPORTADOS

RAZÃO SOCIAL	FRETE POR CONTA	CÓDIGO ANTT	PLACA DO VEÍCULO	UF	CNPJ / CPF
	0 - REMETENTE				
ENDEREÇO	MUNICÍPIO	UF	INSCRIÇÃO ESTADUAL		
QUANTIDADE	ESPÉCIE	MARCA	NUMERAÇÃO	PESO BRUTO (Kg)	PESO LÍQUIDO (Kg)

DADOS DO PRODUTO / SERVIÇOS

CÓDIGO DO PROD. / SERV.	DESCRIÇÃO DO PRODUTO / SERVIÇO	NCM / SH	CSOSN / CST	CFOP	UNID.	QUANT.	VALOR UNITÁRIO	VALOR TOTAL	DESCONTO	BASE CÁLC. ICMS	VALOR ICMS	VALOR I.P.I.	ALÍQUOTAS ICMS / IPI
5826	PAPEL CHAMEX A4	48053000	0102	5102	UN	20,00	32,00	640,00	0,00	0,00	0,00	0,00	0,00 0,00

MARA GABRILLE
PROCESSO Nº 163/2024**CONFERE COM O ORIGINAL**

DADOS ADICIONAIS

INFORMAÇÕES COMPLEMENTARES

I - DOCUMENTO EMITIDO POR ME OU EPP OPTANTE DO SIMPLES NACIONAL/ II -
NAO GERA DIREITO A CREDITO FISCAL DE ISS E IPIREQ 1401 Valor Aprox dos Tributos R\$:
116,54 Federais e 76,80 Estaduais, Fonte:IBPT/empresometro.com.br M2L5P8.

RESERVADO AO FISCO



ASSOCIAÇÃO DE PAIS E AMIGOS DOS EXCEPCIONAIS DE GUAÍRA
Fundada em 06/12/76 – Autorização para funcionamento: Portaria DRE 30/06 – Publicado DOE 03/07/82 Filiada à
Federação Nacional das APAEs sob n. 322 Registros: Conselho Nacional do Serviço Social MEC –
n. 243708 / Conselho Municipal de Assistência Social - n. 005
Declarada: Entidade de Fins Filantrópicos – 20/06/95 - Utilidade Pública Federal – Lei n. 91108
Utilidade Pública Estadual - Lei n. 2426 - Utilidade Pública Municipal – Lei n. 1100
Rua Alexandre Muraishi nº 00250 – Centro - CEP: 14790-000
Cx Postal 101 / Fone/Fax: (17) 3331-2760 – CNPJ / 48.448.526 /0001-65 - GUAÍRA / SP
e-mail: secretaria@apaeguaia.org.br site: www.apaeguaia.org.br

DECLARAÇÃO APLICAÇÃO DOS RECURSOS

Na qualidade de representante legal da OSC denominada Associação de Pais e Amigos dos Excepcionais de Guaíra - APAE, inscrita no CNPJ nº 48.448.526/0001-65, eu Edvar Garcia De Paula, portador da Carteira de Identidade RG nº [REDACTED] e inscrito no CPF. [REDACTED], DECLARO para fins de prova junto à Prefeitura Municipal de Guaíra-SP, para os efeitos e sob penas da Lei, que foram cumpridos os objetivos previstos, quanto à aplicação dos recursos repassados e prestação de contas pelo Município de Guaíra-SP conforme Artigo 51 da Lei n.º 13.019/2014 e Artigos 63 a 68 da Lei n.º 13.019/2014.

Guaíra/SP, 13 de junho de 2025.

ASSINATURA NO OFÍCIO
EDVAR GARCIA DE PAULA
PRESIDENTE
CPF Nº: [REDACTED]

Edvar Garcia de Paula
RG: [REDACTED] - SSP/SP
CPF: [REDACTED]



PODER JUDICIÁRIO
JUSTIÇA DO TRABALHO

CERTIDÃO NEGATIVA DE DÉBITOS TRABALHISTAS

Nome: ASSOCIACAO DE PAIS E AMIGOS DOS EXCEPCIONAIS DE GUAIRA
(MATRIZ E FILIAIS)

CNPJ: 48.448.526/0001-65

Certidão nº: 32358368/2025

Expedição: 11/06/2025, às 14:19:44

Validade: 08/12/2025 - 180 (cento e oitenta) dias, contados da data de sua expedição.

Certifica-se que **ASSOCIACAO DE PAIS E AMIGOS DOS EXCEPCIONAIS DE GUAIRA (MATRIZ E FILIAIS)**, inscrito(a) no CNPJ sob o nº **48.448.526/0001-65**, **NÃO CONSTA** como inadimplente no Banco Nacional de Devedores Trabalhistas.

Certidão emitida com base nos arts. 642-A e 883-A da Consolidação das Leis do Trabalho, acrescentados pelas Leis ns.º 12.440/2011 e 13.467/2017, e no Ato 01/2022 da CGJT, de 21 de janeiro de 2022. Os dados constantes desta Certidão são de responsabilidade dos Tribunais do Trabalho.

No caso de pessoa jurídica, a Certidão atesta a empresa em relação a todos os seus estabelecimentos, agências ou filiais.

A aceitação desta certidão condiciona-se à verificação de sua autenticidade no portal do Tribunal Superior do Trabalho na Internet (<http://www.tst.jus.br>).

Certidão emitida gratuitamente.

INFORMAÇÃO IMPORTANTE

Do Banco Nacional de Devedores Trabalhistas constam os dados necessários à identificação das pessoas naturais e jurídicas inadimplentes perante a Justiça do Trabalho quanto às obrigações estabelecidas em sentença condenatória transitada em julgado ou em acordos judiciais trabalhistas, inclusive no concernente aos recolhimentos previdenciários, a honorários, a custas, a emolumentos ou a recolhimentos determinados em lei; ou decorrentes de execução de acordos firmados perante o Ministério Público do Trabalho, Comissão de Conciliação Prévia ou demais títulos que, por disposição legal, contiver força executiva.



MINISTÉRIO DA FAZENDA
Secretaria da Receita Federal do Brasil
Procuradoria-Geral da Fazenda Nacional

**CERTIDÃO NEGATIVA DE DÉBITOS RELATIVOS AOS TRIBUTOS FEDERAIS E À DÍVIDA
ATIVA DA UNIÃO**

Nome: ASSOCIACAO DE PAIS E AMIGOS DOS EXCEPCIONAIS DE GUAIRA
CNPJ: 48.448.526/0001-65

Ressalvado o direito de a Fazenda Nacional cobrar e inscrever quaisquer dívidas de responsabilidade do sujeito passivo acima identificado que vierem a ser apuradas, é certificado que não constam pendências em seu nome, relativas a créditos tributários administrados pela Secretaria da Receita Federal do Brasil (RFB) e a inscrições em Dívida Ativa da União (DAU) junto à Procuradoria-Geral da Fazenda Nacional (PGFN).

Esta certidão é válida para o estabelecimento matriz e suas filiais e, no caso de ente federativo, para todos os órgãos e fundos públicos da administração direta a ele vinculados. Refere-se à situação do sujeito passivo no âmbito da RFB e da PGFN e abrange inclusive as contribuições sociais previstas nas alíneas 'a' a 'd' do parágrafo único do art. 11 da Lei nº 8.212, de 24 de julho de 1991.

A aceitação desta certidão está condicionada à verificação de sua autenticidade na Internet, nos endereços <<http://rfb.gov.br>> ou <<http://www.pgfn.gov.br>>.

Certidão emitida gratuitamente com base na Portaria Conjunta RFB/PGFN nº 1.751, de 2/10/2014.
Emitida às 08:27:09 do dia 26/05/2025 <hora e data de Brasília>.

Válida até 22/11/2025.

Código de controle da certidão: **0A65.8280.59E1.3744**

Qualquer rasura ou emenda invalidará este documento.



Secretaria da Fazenda e Planejamento do Estado de São Paulo

Débitos Tributários Não Inscritos na Dívida Ativa do Estado de São Paulo

CNPJ: 48.448.526/0001-65

Ressalvado o direito da Secretaria da Fazenda e Planejamento do Estado de São Paulo de apurar débitos de responsabilidade da pessoa jurídica acima identificada, é certificado que **não constam débitos** declarados ou apurados pendentes de inscrição na Dívida Ativa de responsabilidade do estabelecimento matriz/filial acima identificado.

Certidão nº 25060405319-18

Data e hora da emissão 11/06/2025 14:18:54

Validade 6 (seis) meses, contados da data de sua expedição.

Qualquer rasura ou emenda invalidará este documento.

A aceitação desta certidão está condicionada à verificação de sua autenticidade no sítio www.pfe.fazenda.sp.gov.br

Voltar

Imprimir



Certificado de Regularidade do FGTS - CRF

Inscrição: 48.448.526/0001-65
Razão Social: ASSOCIACAO DE PAIS E AMIGOS DOS EXCEPCIONAIS DE GUAIRA
Endereço: RUA ALEXANDRE MURAISHI 250 / CENTRO / GUAIRA / SP / 14790-000

A Caixa Econômica Federal, no uso da atribuição que lhe confere o Art. 7, da Lei 8.036, de 11 de maio de 1990, certifica que, nesta data, a empresa acima identificada encontra-se em situação regular perante o Fundo de Garantia do Tempo de Serviço - FGTS.

O presente Certificado não servirá de prova contra cobrança de quaisquer débitos referentes a contribuições e/ou encargos devidos, decorrentes das obrigações com o FGTS.

Validade: 25/05/2025 a 23/06/2025

Certificação Número: 2025052501200377472327

Informação obtida em 11/06/2025 14:20:52

A utilização deste Certificado para os fins previstos em Lei esta condicionada a verificação de autenticidade no site da Caixa:
www.caixa.gov.br



PREFEITURA DO MUNICÍPIO DE GUAÍRA

MUNICIPIO DE GUAIRA

Av. Gabriel Garcia Leal, 676 - MARACA - GUAIRA

CNPJ: 48.344.014/0001-59



CERTIDÃO NEGATIVA DE TRIBUTOS MUNICIPAIS

RELATIVA AOS CADASTROS MOBILIÁRIO, IMOBILIÁRIO E DIVERSOS

Código de Cadastro

000005695

Contribuinte

APAE-ASSOCIAÇÃO DE PAIS E AMIGOS DOS EXCEPCIONAIS

Logradouro

Av. ALEXANDRE MURAISHI

Bairro

CENTRO

Cidade

GUAIRA

CPF/CNPJ

48.448.526/0001-65

Número

Complemento

0250

CEP

14790000

UF

SP

CERTIFICO, para os devidos fins, a pedido via internet, que revendo os assentamentos existentes nesta Seção, deles verifiquei constar que o contribuinte acima descrito, encontra-se quite com o Erário Municipal, até a presente data, relativamente ao Tributos Municipais Mobiliários, Imobiliários e Diversos.

ATENÇÃO : Fica ressalvado o direito da Fazenda Municipal exigir a qualquer tempo, créditos tributários que venham a ser apurados

Emitida às 14:16:55 do dia 11/06/2025

Válida até 11/07/2025

Código de Controle da Certidão/Número E27821478475C5E5

Certidão emitida gratuitamente.

Atenção qualquer rasura ou emenda invalidará este documento.



ASSOCIAÇÃO DE PAIS E AMIGOS DOS EXCEPCIONAIS DE GUAÍRA
Anel Viário Júlio Robini – Prolongamento da Rua 26 s/n. – Centro - CEP: 14790-000 / Cx Postal 101
Fone/Fax: (17) 3331-2760 – CNPJ nº48.448.526 / 0001-65 – Guairá - SP
e-mail: apaeguairá@netsite.com.br site: www.guairá.apacbrasil.org.br

MEMÓRIA DE CÁLCULO

EXECUTORA: Associação de Pais e Amigos dos Excepcionais de Guairá - APAE

PROCESSO Nº: 163/2024 Mara Gabrille

Mês de Execução: Maio/2025.

ITEM (Nota Fiscal/Recibo)	Fornecedor	ESPECIFICAÇÃO (Nota Explicativa)	Valor Pago Pela Parceria	Valor Total da Despesa	Pagamento Parcial							
					Ed.Município	Assis.Federal	Assis.Estadual	Assis.Municipal	Recurso da saúde	Ed.Estado	Recursos Próprios	Mara Gabrille
					Proc. 51/2022	Proc. 59/2022	Proc. 59/2022	Proc. 59/2022	Proc. 26/2024	Proc.2021/47462	RP	Proc. 163/2024
Nº da Nota Fiscal ou Recibo	Nome do Fornecedor/Funcionário	Explicação sobre a aquisição do Produto/Serviço/RH	Valor	Valor	Valor	Valor	Valor	Valor	Valor	Valor	Valor	Valor
5869	Randal De Oliveira Faleiros Me	Material De Higiene e L	R\$ 943,69	R\$ 1.759,14	R\$ 815,45	R\$ -	R\$ -	R\$ -	R\$ -	R\$ -	R\$ -	R\$ 943,69
559	Tarsio Junior Paiva LTDA	Material De Expediente	R\$ 87,20	R\$ 87,20	R\$ -	R\$ -	R\$ -	R\$ -	R\$ -	R\$ -	R\$ -	R\$ 87,20
558	Tarsio Junior Paiva LTDA	Alimentação	R\$ 1.555,70	R\$ 1.555,70	R\$ -	R\$ -	R\$ -	R\$ -	R\$ -	R\$ -	R\$ -	R\$ 1.555,70
940	R.R.V.Hortifrutigranjeiros De Guairá	Alimentação	R\$ 1.195,25	R\$ 1.195,25	R\$ -	R\$ -	R\$ -	R\$ -	R\$ -	R\$ -	R\$ -	R\$ 1.195,25
2680	Muraishi Valize Comercio De Produtos	Alimentação	R\$ 1.225,21	R\$ 1.225,21	R\$ -	R\$ -	R\$ -	R\$ -	R\$ -	R\$ -	R\$ -	R\$ 1.225,21
2679	Muraishi Valize Comercio De Produtos	Material De Higiene e L	R\$ 11,98	R\$ 11,98	R\$ -	R\$ -	R\$ -	R\$ -	R\$ -	R\$ -	R\$ -	R\$ 11,98
3389	Mercearia e Varejao Avenida Guaira LT	Alimentação	R\$ 1.108,15	R\$ 1.108,15	R\$ -	R\$ -	R\$ -	R\$ -	R\$ -	R\$ -	R\$ -	R\$ 1.108,15
22996	Supermercado Iquegami LTDA	Alimentação	R\$ 2.091,20	R\$ 2.091,20	R\$ -	R\$ -	R\$ -	R\$ -	R\$ -	R\$ -	R\$ -	R\$ 2.091,20
728	M.A.Z.Vancim Papelaria	Material de Didatico	R\$ 596,68	R\$ 596,68	R\$ -	R\$ -	R\$ -	R\$ -	R\$ -	R\$ -	R\$ -	R\$ 596,68
16592	Supermercado Mutirão de Guaira LTDA	Material De Higiene e L	R\$ 695,18	R\$ 695,18	R\$ -	R\$ -	R\$ -	R\$ -	R\$ -	R\$ -	R\$ -	R\$ 695,18
16598	Supermercado Mutirão de Guaira LTDA	Alimentação	R\$ 625,99	R\$ 3.880,11	R\$ 263,94	R\$ 2.990,18	R\$ -	R\$ -	R\$ -	R\$ -	R\$ -	R\$ 625,99
5997	Token Informatica Eireli	Material De Expediente	R\$ 640,00	R\$ 640,00	R\$ -	R\$ -	R\$ -	R\$ -	R\$ -	R\$ -	R\$ -	R\$ 640,00

ASSINATURA NO OFÍCIO

Edvar Garcia De Paula

CPF. [REDACTED]

Presidente

ASSINATURA NO OFÍCIO

Marcos Antônio Ribeiro Sales

CPF. [REDACTED]

1º Tesoureiro

MARA GABRILLE
PROCESSO Nº 163/2024